



2019, año del centenario luctuoso del General Emiliano Zapata, caudillo del Sur

## INSTITUTO TECNOLÓGICO SUPERIOR DE CHAMPOTÓN

### NOTAS A LOS ESTADOS FINANCIEROS DEL 02 DE ENERO AL 31 DE MARZO DEL 2020

#### a) NOTAS DE DESGLOSE

#### I) NOTAS AL ESTADO DE SITUACION FINANCIERAS

##### ACTIVO

##### EFFECTIVO Y EQUIVALENTES

##### TIPO Y MONTO

##### 1. CUENTAS PRESUPUESTARIAS:

| BANCO              | IMPORTE                |
|--------------------|------------------------|
| BANCOMER CTA.9874  | 400,471.52             |
| BANCOMER CTA. 6205 | 25.83                  |
| BANCOMER CTA. 1989 | 29.52                  |
| BANCOMER CTA. 0320 | 524,019.44             |
| BANCOMER CTA. 0576 | 118,636.17             |
| BANAMEX CTA.5194   | 364.85                 |
| <b>TOTAL</b>       | <b>\$ 1,043,547.33</b> |

##### CUENTAS DE CONVENIOS CON PARTICULARES Y OTROS

| BANCO               | IMPORTE       |
|---------------------|---------------|
| HSBC CTA-1373       | 228.00        |
| BANAMEX PRODEP 2018 | 0.00          |
| <b>TOTAL</b>        | <b>228.00</b> |

|           |               |
|-----------|---------------|
| EFFECTIVO | <b>\$0.00</b> |
|-----------|---------------|

*[Firma]*

*[Firma]*

*[Firma]*



2019, año del centenario luctuoso del General Emiliano Zapata, caudillo del Sur

**DERECHOS A RECIBIR EFECTIVO Y EQUIVALENTES Y BIENES O SERVICIOS A RECIBIR**

**2.- CUENTA POR COBRAR A CORTO PLAZO**

|                                  |      |
|----------------------------------|------|
| INGRESOS POR VENTAS DE SERVICIOS | 0.00 |
|----------------------------------|------|

**3.- DEUDORES DIVERSOS**

| VENCIMIENTO A 30 DIAS  | IMPORTE             |
|--|---------------------|
| LEYDI RUBI CHACON MORALES                                      | \$6,300.00          |
| SUBSIDIO AL SALARIO  | 22,451.48           |
| JOSE LUIS VILLASEÑOR MONTALVO                                  | 5,541.40            |
| INSTITUTO DE CAPACITACION PARA EL TRABAJO DEL EDO. DE CAMPECHE | 9,600.00            |
| INSTITUTO DE LA INFRAESTRUCTURA FISICA EDUCATIVA               | 6.62                |
| <b>TOTAL</b>   | <b>\$ 43,899.50</b> |

**4.- DERECHO A RECIBIR BIENES O SERVICIOS**

|  |      |
|--|------|
| ANTICIPO A PROVEEDORES POR ADQUISICION DE BIENES | 0.00 |
|--|------|

**BIENES DISPONIBLES PARA SU TRANSFORMACIÓN O CONSUMO (INVENTARIOS)**

4.-No tenemos inventarios de bienes disponibles para su transformación o consumo por ser una Institución Educativa.

5.- No tenemos Almacén de bienes disponibles para su transformación o consumo por ser una Institución Educativa.

**INVERSIONES FINANCIERAS**

6.- Hasta la fecha no tenemos inversiones financieras.



2019, año del centenario luctuoso del General Emiliano Zapata, caudillo del Sur

7.- Hasta la fecha no tenemos inversiones financieras de participaciones y aportaciones de capital

## BIENES MUEBLES, INMUEBLES E INTANGIBLES

8.-En el rubro de Bienes Muebles e inmuebles representa el importe de los activos incorporados al patrimonio en ejercicios anteriores y/o adquiridos durante el ejercicio con el remanente comprometido y programas específicos para apoyar la Infraestructura del Instituto.

| CONCEPTO                             | VALOR DE ADQUISICION | ADQUISICION ES DEL PERIODO | TOTAL            |
|--------------------------------------|----------------------|----------------------------|------------------|
| EDIFICIO NO HABITACIONALES Y LOCALES | 10,414,038.46        | 0.00                       | 10,414,038.46    |
| OTROS BIENES INMUEBLES               | 56,667.00            | 0.00                       | 56,667.00        |
| OBRAS EN PROCESO EN BIENES PROPIOS   | 24,549,982.70        | 0.00                       | 24,549,982.70    |
| TOTAL ACTIVO NO CIRCULANTE           | \$ 35,020,688.16     | 0.00                       | \$ 35,020,688.16 |

| CONCEPTO                                     | VALOR DE ADQUISICION | ADQUISICIONES DEL PERIODO | TOTAL         |
|--|----------------------|---------------------------|---------------|
| EQUIPO DE ADMINISTRACION                     | 7,628,872.06         | 31,349.21                 | 7,660,221.27  |
| MOBILIARIO Y EQUIPO EDUCACIONAL Y RECREATIVO | 1,881,355.97         | 106,488.00                | 1,987,843.97  |
| EQUIPO INSTRUMENTAL MEDICO Y DE LABORATORIO  | 967,441.36           | 11,293.39                 | 978,734.75    |
| VEHICULO Y EQUIPO DE TRANSPORTE              | 973,943.00           | 0.00                      | 973,943.00    |
| MAQUINARIA, OTROS EQUIPOS Y HERRAMIENTAS     | 4,107,292.02         | 0.00                      | 4,107,292.02  |
| TOTAL ACTIVO NO CIRCULANTE                   | 15,558,904.41        | 149,130.60                | 15,708,035.01 |

## 9.- Bienes Intangibles

|          |               |
|----------|---------------|
| SOFTWARE | \$ 372,934.20 |
|----------|---------------|

Este Activo intangibles se suma a los Bienes Muebles, inmuebles e intangibles

## 10.-Estimaciones y deterioros



*2019, año del centenario luctuoso del General Emiliano Zapata, caudillo del Sur*

Depreciación, deterioro y amortización de bienes

**\$ - 7,382,056.03**

Esta Depreciación resta el importe de los Bienes Muebles, Inmuebles e intangibles

| <b>Depreciación Acumulada</b>                        | <b>Importe</b> | <b>total</b>        |
|--|----------------|---------------------|
| <b>Mobiliario y equipo de Administración</b>         |                | <b>3,546,239.97</b> |
| Depreciación acumulada 2007                          | 82,357.41      |                     |
| Depreciación acumulada 2008                          | 245,169.84     |                     |
| Depreciación acumulada 2009                          | 34,738.46      |                     |
| Depreciación acumulada 2010                          | 19,610.84      |                     |
| Depreciación acumulada 2011                          | 57,895.63      |                     |
| Depreciación acumulada 2012                          | 880,678.36     |                     |
| Depreciación acumulada 2013                          | 256,833.09     |                     |
| Depreciación acumulada 2014                          | 396,534.02     |                     |
| Depreciación acumulada 2015                          | 212,343.50     |                     |
| Depreciación acumulada 2016                          | 951,714.99     |                     |
| Depreciación acumulada 2018                          | 408,363.83     |                     |
| <b>Mobiliario y Equipo Educativo y Recreativo</b>    |                | <b>1,029,523.04</b> |
| Depreciación acumulada 2011                          | 5,264.33       |                     |
| Depreciación acumulada 2012                          | 338,945.28     |                     |
| Depreciación acumulada 2013                          | 112,819.99     |                     |
| Depreciación acumulada 2014                          | 24,327.07      |                     |
| Depreciación acumulada 2015                          | 15,521.39      |                     |
| Depreciación acumulada 2016                          | 309,153.36     |                     |
| Depreciación acumulada 2018                          | 223,491.62     |                     |
| <b>Equipo e Instrumental Médico y de Laboratorio</b> |                | <b>892,592.99</b>   |
| Depreciación acumulada 2012                          | 491,797.42     |                     |
| Depreciación acumulada 2013                          | 71,414.79      |                     |
| Depreciación acumulada 2014                          | 39,577.11      |                     |
| Depreciación acumulada 2016                          | 183,034.62     |                     |
| Depreciación acumulada 2018                          | 106,769.05     |                     |
| <b>Vehículos y Equipo de Transporte</b>              |                | <b>793,552.80</b>   |
| Depreciación acumulada 2011                          | 335,832.00     |                     |
| Depreciación acumulada 2012                          | 257,584.00     |                     |
| Depreciación acumulada 2013                          | 17,492.80      |                     |
| Depreciación acumulada 2016                          | 146,455.00     |                     |
| Depreciación acumulada 2018                          | 36,189.00      |                     |
| <b>Maquinaria, Otros Equipo y Herramientas</b>       |                | <b>1,120,147.23</b> |
| Depreciación acumulada 2007                          | 3,075.00       |                     |
| Depreciación acumulada 2008                          | 36,258.85      |                     |
| Depreciación acumulada 2009                          | 162,310.39     |                     |
| Depreciación acumulada 2010                          | 18,497.65      |                     |
| Depreciación acumulada 2011                          | 20,335.65      |                     |
| Depreciación acumulada 2012                          | 4,118.00       |                     |
| Depreciación acumulada 2013                          | 97,103.00      |                     |



|   |            |                     |
|---|------------|---------------------|
| Depreciación acumulada 2014                     | 64,418.15  |                     |
| Depreciación acumulada 2015                     | 55,111.77  |                     |
| Depreciación acumulada 2016                     | 336,797.79 |                     |
| Depreciación acumulada 2018                     | 322,120.83 |                     |
| <b>Depreciación Acumulada de Bienes Muebles</b> |            | <b>7,382,056.03</b> |

## 11.- Otros activos

No tenemos otros activos.

## PASIVO

### PASIVO CIRCULANTE

#### 12.- cuentas y documentos por pagar

| Nombre de la cuenta                                     | IMPORTE              |
|---|----------------------|
| a) Servicio Personales por pagar a corto plazo          | \$ 164,607.36        |
| b) Proveedores por pagar a corto plazo                  | 125.36               |
| c) Retenciones y Contribuciones por pagar a corto plazo | 267,917.22           |
| <b>Total</b>  | <b>\$ 432,649.94</b> |

#### A) Servicios Personales por pagar a Corto Plazo.

|              |                      |
|--------------|----------------------|
| IMSS         | 130,240.58           |
| INFONAVIT    | 34,366.78            |
| <b>Total</b> | <b>\$ 164,607.36</b> |

Deudas con vencimiento menor a 90 días

#### B) Relación analítica de proveedores a pagar al 30 de Abril del 2020

|                         |               |
|-------------------------|---------------|
| Vencimiento a 60 días   | \$ 125.36     |
| Vencimiento a 365 días  | 0.00          |
| Vencimiento más de 365  | 0.00          |
| <b>Suma proveedores</b> | <b>125.36</b> |

| VENCIMIENTO DE 60 DIAS | PROVEEDOR                  | IMPORTE          |
|------------------------|----------------------------|------------------|
|                        | JUAN DE DIOS GARCIA ZAPÁTA | 125.36           |
| <b>TOTAL</b>           |                            | <b>\$ 125.36</b> |



*2019, año del centenario luctuoso del General Emiliano Zapata, caudillo del Sur*

C) Retenciones y Contribuciones a Pagar a Corto Plazo

D)

|              | IMPUESTO                            | IMPORTE              |
|--------------|-------------------------------------|----------------------|
| 31/01/2020   | ISR Retenido por Sueldos y Salarios | \$ 265,271.26        |
| 31/01/2020   | ISR Retenido por Honorarios         | 1,458.09             |
| 31/01/2020   | Sueldos por Pagar                   | 1,187.87             |
| <b>TOTAL</b> |                                     | <b>\$ 267,917.22</b> |

Retenciones y Contribuciones por pagar, este rubro son importes pendientes de pago a efectuar el entero de impuestos por terceros como sueldos, honorarios, asimilados a salarios, arrendamientos entre otros, programando en un plazo de 30 días

**FONDOS Y BIENES DE TERCEROS EN GARANTÍA Y/O ADMINISTRACIÓN A CORTO PLAZO**

13.- Fondos de bienes de terceros en Administración.

| CONCEPTO     | IMPORTE          |
|--------------|------------------|
| Convenio     | 228.00           |
| <b>Total</b> | <b>\$ 228.00</b> |

Este rubro representa Convenios y programas Federales, Fondos de Bienes de Terceros en Administración.

14.- Otros Pasivos

|                                    |                |
|------------------------------------|----------------|
| Fondo y Contingentes a Corto Plazo | <b>\$ 0.00</b> |
|------------------------------------|----------------|



*2019, año del centenario luctuoso del General Emiliano Zapata, caudillo del Sur*

## II) NOTAS AL ESTADO DE ACTIVIDADES

### INGRESOS DE GESTIÓN

Somos una Institución Educativa Descentralizada, la cual no aplica los rubros de impuestos, cuotas y aportaciones de seguridad social, contribuciones de mejoras, derechos, productos, y aprovechamientos.

#### 1.-Subsidios y Subvenciones, Transferencias Internas y Asignaciones

A) Este rubro representa los subsidios y apoyo extraordinario de parte del Gobierno Federal, así como las Transferencias Internas y Complemento de Transferencias, por parte del Gobierno Estatal, de conformidad con el Presupuesto de Ingresos aprobado y modificado. Asimismo, de Convenios o Programas de Aportación Federal.

|             |                  |
|-------------|------------------|
| A.1 Federal | \$ 5,559,163.00  |
| A.2 Estatal | 5,530,508.00     |
| Total       | \$ 11,089,671.00 |

#### 2.- Ventas de Bienes y Servicios

**B).-Ingresos Propios.** Este rubro representa los ingresos cobrados en efectivo por la cantidad de \$ 752,244.75 (SON:SETECIENTOS CINCUENTA Y DOS MIL DOSCIENTOS VEINTIOCHO PESOS 59/100 M.N.), por concepto de inscripción de alumnos, ficha de admisión, constancias y exámenes entre otros.

|                                      |              |
|--------------------------------------|--------------|
| Otros Servicios                      | \$119,278.59 |
| Derechos de examen de admisión       | 21,500.00    |
| Inscripción semestral                | 208,450.00   |
| Curso propedéutico                   | 0.00         |
| Recargo extemporáneo por inscripción | 3,300.00     |



|   |                      |
|---|----------------------|
| 2019, año del centenario luctuoso del General Emiliano Zapata, caudillo del Sur |                      |
| Reposición de boleta de calificación  | 100.00               |
| Expedición de credencial  | 100.00               |
| Constancia de estudios  | 4,230.00             |
| Constancia de estudios con calificación   | 4,150.00             |
| Certificado de estudios   | 420.00               |
| Trámite para expedición de Titulación y cedula profesional                      | 101,000.00           |
| Examen Global   | 0.00                 |
| Examen de egreso (EGEL)   | 171,000.00           |
| Curso de verano   | 0.00                 |
| Examen para titulación profesional  | 1,400.00             |
| Cortejo y devolución de documentos  | 3,000.00             |
| Examen 2da. Oportunidad   | 550.00               |
| Inscripción semestral diurna  | 113,250.00           |
| Examen de lengua extranjera   | 500.00               |
| Total   | <b>\$ 752,228.59</b> |

### 3.- Otros ingresos y beneficios

|                   |                 |
|-------------------|-----------------|
| Intereses ganados | <b>\$ 16.16</b> |
|-------------------|-----------------|

Este rubro se integra por Intereses Financieros





## GASTOS Y OTRAS PÉRDIDAS

1. Gasto de funcionamiento, transferencias, subsidios y otras ayudas, participaciones, otros gastos y perdidas extraordinarias no aplica por no existir ningún gasto que represente en lo individual el 10% o más del total de los gastos.

2.

### III) NOTA AL ESTADO DE VARIACION EN LA HACIENDA PÚBLICA

#### 1.- Patrimonio contribuido.

Modificaciones al patrimonio contribuido

|   |                  |
|---|------------------|
| Saldo neto del patrimonio contribuido al 31 de diciembre 2019 | \$ 28,757,854.89 |
|---|------------------|

#### 2.- Patrimonio Generado.

Modificaciones al patrimonio generado

|                                  |                  |
|----------------------------------|------------------|
| Saldo al 31 de diciembre de 2019 | \$ 13,927,995.20 |
|----------------------------------|------------------|

|                                 |            |
|---------------------------------|------------|
| Mas utilidad del ejercicio.2019 | 884,454.07 |
|---------------------------------|------------|

|                                   |               |
|-----------------------------------|---------------|
| Saldo neto al 31 de dic. del 2019 | 14,812,449.27 |
|-----------------------------------|---------------|

|   |            |
|---|------------|
| Mas resultado del 01 de enero al 31 de Marzo 2020 | 804,094.07 |
|---|------------|

|   |                  |
|---|------------------|
| Saldo neto en la Hacienda Pública patrimonio 2020 | \$ 44,374,398.23 |
|---|------------------|

=====



2019, año del centenario luctuoso del General Emiliano Zapata, caudillo del Sur

#### IV) NOTAS AL ESTADO DE FLUJO DE EFECTIVO EFECTIVO Y EQUIVALENTES

##### 1.- Efectivo y Equivalentes.

ANÁLISIS DE LOS SALDOS INICIAL Y FINAL QUE APARECEN EN LA ÚLTIMA PARTE DEL ESTADO DE FLUJO DE EFECTIVO EN LA CUENTA DE EFECTIVO Y EQUIVALENTES ES COMO SIGUE

|   | 2020                   | 2019              |
|---|------------------------|-------------------|
| Efectivo en Bancos-Tesorería            | \$ 1,043,775.33        | 212,818.29        |
| Efectivo en Banco Dependencia           |                        |                   |
| Inversiones Temporales                  |                        |                   |
| Fondos con afectación específica        |                        |                   |
| Depósitos de Fondos de terceros y otros |                        |                   |
| <b>Total de Efectivo y Equivalentes</b> | <b>\$ 1,043,775.33</b> | <b>212,818.29</b> |

##### 3. Adquisición de Bienes Muebles e Inmuebles.

Analítico de Adquisición de Bienes Muebles e Inmuebles en el ejercicio del 2020.

Las adquisiciones de los bienes muebles detallados durante el ejercicio 2020, se adquirieron con ingresos propios.

| BIENES MUEBLES E INMUEBLES                    | ACUMULADO               | ADQUISICION EN EL 2020 |
|---|-------------------------|------------------------|
| BIENES INMUEBLES                              | 10,470,705.46           | 0.00                   |
| CONSTRUCCIONES EN PROCESO DE BIENES           | 24,549,982.70           | 0.00                   |
| MOBILIARIO Y EQUIPO DE ADMINISTRACION         | 7,628,872.06            | 31,349.21              |
| MOBILIARIO Y EQUIPO DE EDUCACION Y RECREATIVO | 1,881,355.97            | 106,488.00             |
| EQUIPO E INSTRUMENTAL MEDICO Y DE LABORATORIO | 967,441.36              | 11,293.39              |
| VEHICULO Y EQUIPO DE TRANSPORTE               | 973,943.00              | 0.00                   |
| MAQUINARIA, OTROS EQUIPOS Y HERRAMIENTAS      | 4,107,292.02            | 0.00                   |
| SOFTWARE                                      | 372,934.20              | 0.00                   |
| <b>TOTAL</b>                                  | <b>\$ 50,229,976.13</b> | <b>\$ 149,130.60</b>   |



**3.- La conciliación entre los flujos de efectivo netos de las Actividades de Operación y las cuentas de ahorro/desahorro.**

|  | 2020       | 2019         |
|--|------------|--------------|
| AHORRO/DESAHORRO ANTES DE RUBROS EXTRAORDINARIOS             | 804,094.07 | 1,096,654.59 |
| MOVIMIENTOS DE PARTIDAS(O RUBROS) QUE NO AFECTAN AL EFECTIVO | 0.00       | 0.00         |
| DEPRECIACIÓN   | 0.00       | 7,382,056.03 |
| AMORTIZACIÓN   | 0.00       | 0.00         |
| INCREMENTOS EN LAS PROVISIONES                               | 0.00       | 0.00         |
| INCREMENTO EN INVERSIONES PRODUCIDO POR REVALUACIÓN          | 0.00       | 0.00         |
| GANANCIA/PERDIDA EN VENTA DE PROPIEDAD, PLANTA Y EQUIPO      | 0.00       | 0.00         |
| DISMINUCION DE CUENTAS POR PAGAR                             | 0.00       | 0.00         |
| AUMENTO DE CUENTAS POR PAGAR                                 | 0.00       | 0.00         |
| PARTIDAS EXTRAORDINARIAS                                     | 0.00       | 0.00         |



**V) CONCILIACIÓN ENTRE LOS INGRESOS PRESUPUESTARIOS Y CONTABLES Y  
LOS EGRESOS PRESUPUESTARIOS Y LOS GASTOS CORRESPONDIENTE DEL 01  
DE ENERO AL 31 DE MARZO DEL 2020**

Todos los ingresos son presupuestales y no tenemos ingresos contables al igual que los egresos todos los gastos se presupuesta

|  |      |                      |
|--|------|----------------------|
| <b>1. Ingresos Presupuestarios</b>   |      | <b>11,841,915.75</b> |
| <b>2. Más ingresos contables no presupuestarios</b>                            |      |                      |
| Incremento por variación de inventarios  | 0.00 |                      |
| Disminución del exceso de estimaciones por pérdida o deterioro u obsolescencia | 0.00 |                      |
| Disminución del exceso de provisiones  | 0.00 |                      |
| Otros ingresos y beneficios varios   | 0.00 |                      |
| Otros ingresos contables no presupuestarios                                    | 0.00 |                      |
| <b>3. Menos ingresos presupuestarios no contables</b>                          |      | <b>0.00</b>          |
| Productos de capital   | 0.00 |                      |
| Aprovechamientos capital   | 0.00 |                      |
| Ingresos derivados de financiamientos  | 0.00 |                      |
| Otros Ingresos presupuestarios no contables                                    | 0.00 |                      |
| <b>4. Ingresos Contables (4 = 1 + 2 - 3)</b>                                   |      | <b>11,841,915.75</b> |

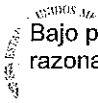

Bajo protesta de decir verdad declaramos que los Estados Financieros y sus Notas son razonablemente correctos y responsabilidad del emisor

ICO  
r de  
tón



|   |            |                      |
|---|------------|----------------------|
| <b>1. Total de egresos (presupuestarios)</b>                                      |            | <b>11,182,929.54</b> |
| <b>2. Menos egresos presupuestarios no contables</b>                              |            | <b>149,130.60</b>    |
| Mobiliario y equipo de administración   | 31,349.21  |                      |
| Mobiliario y equipo educacional y recreativo                                      | 106,488.00 |                      |
| Equipo e instrumental médico y de laboratorio                                     | 11,293.39  |                      |
| Vehículos y equipo de transporte  | 0.00       |                      |
| Equipo de defensa y seguridad   | 0.00       |                      |
| Maquinaria, otros equipos y herramientas  | 8,604.74   |                      |
| Activos biológicos  | 0.00       |                      |
| Bienes inmuebles  | 0.00       |                      |
| Activos intangibles   | 0.00       |                      |
| Obra pública en bienes propios  | 0.00       |                      |
| Acciones y participaciones de capital   | 0.00       |                      |
| Compra de títulos y valores   | 0.00       |                      |
| Inversiones en fideicomisos, mandatos y otros análogos                            | 0.00       |                      |
| Provisiones para contingencias y otras erogaciones especiales                     | 0.00       |                      |
| Amortización de la deuda pública  | 0.00       |                      |
| Adeudos de ejercicios fiscales anteriores (ADEFAS)                                | 0.00       |                      |
| Otros Egresos Presupuestales No Contables   | 0.00       |                      |
| <b>3. Más gastos contables no presupuestales</b>                                  |            | <b>0.00</b>          |
| Estimaciones, depreciaciones, deterioros, obsolescencia y amortizaciones          | 0.00       |                      |
| Provisiones   | 0.00       |                      |
| Disminución de inventarios  | 0.00       |                      |
| Aumento por insuficiencia de estimaciones por pérdida o deterioro u obsolescencia | 0.00       |                      |
| Aumento por insuficiencia de provisiones  | 0.00       |                      |
| Otros Gastos  | 0.00       |                      |
| Otros Gastos Contables No Presupuestales  | 0.00       |                      |
| <b>4. Total de Gasto Contable (4 = 1 - 2 + 3)</b>                                 |            | <b>11,033,798.94</b> |

Bajo protesta de decir verdad declaramos que los Estados Financieros y sus Notas son razonablemente correctos y responsabilidad del emisor



2019, año del centenario luctuoso del General Emiliano Zapata, caudillo del Sur

## NOTAS DE MEMORIA (CUENTAS DE ORDEN)

Por ser una Institución Educativa sin fines de lucro, no registramos los valores, emisión de obligaciones, avales y garantías, juicios, contratos para inversión y bienes concesionados o en comodato, no afectan ni modifican el balance o requieran ser recordatorios sobre los aspectos administrativos para consignar derecho y responsabilidades.

Las cuentas presupuestarias como:

**Cuentas de Ingresos.** - es el importe que señala nuestro programa operativo anual 2020 correspondiente al subsidio, ingresos propios, programas de apoyo a la infraestructura

**Cuentas de Egresos.** - es el importe de nuestro programa operativo anual, especificadas por las actividades que cada área presupuesta.

| Contables   |               |
|---|---------------|
| Valores   | 0.00          |
| Emisión de obligaciones                                   | 0.00          |
| Avales y garantías  | 0.00          |
| Juicios   | 0.00          |
| Inversión mediante proyectos para prestación de servicios | 0.00          |
| Bienes concesionados o en comodato                        | 0.00          |
| <b>Cuentas de Orden Presupuestarias</b>                   |               |
| <b>Ley de Ingresos</b>                                    |               |
| Ley de ingresos estimada                                  | 44,632,020.00 |
| Ley de ingresos por ejecutar                              | 33,542,349.00 |
| Modificaciones a la ley de ingresos estimada              | 752,244.75    |
| Ley de ingresos devengada                                 | 11,841,915.75 |



|  |               |
|--|---------------|
| <i>2019, año del centenario luctuoso del General Emiliano Zapata, caudillo del Sur</i> |               |
| Ley de ingresos recaudada  | 11,841,915.75 |
| <b>Presupuesto de Egresos</b>  |               |
| Presupuesto de egresos aprobado  | 44,632,020.00 |
| Presupuesto de egresos por ejercer   | 34,078,404.93 |
| Presupuesto de egresos modificado  | 629,314.47    |
| Presupuesto de egresos comprometido  | 11,182,929.54 |
| Presupuesto de egresos devengado   | 11,182,929.54 |
| Presupuesto de egresos ejercido  | 11,182,929.54 |
| Presupuesto de egresos pagado  | 11,182,929.54 |

## NOTAS DE GESTIÓN ADMINISTRATIVA

### 1.- INTRODUCCIÓN

Los Estados Financieros de los entes públicos, proveen de información financiera a los principales usuarios de la misma, al congreso y a los ciudadanos.

El objetivo del presente documento es la revelación del contexto y de los aspectos económicos-financieros más relevantes que incluyeron en las decisiones del periodo, y que deberán ser considerados en la elaboración de los Estados Financieros para la mayor comprensión de los mismos y sus particularidades.

De esta manera, se informa y explica la respuesta del gobierno a las condiciones relacionadas con la información financiera de cada periodo de gestión, además de exponer aquellas políticas que podría afectar la toma de decisiones en periodos posteriores.

**MISIÓN.**-Ofrecer Servicio de Educación Superior Tecnológica de calidad con cobertura nacional pertinente y equitativa que coadyuve a la formación de una sociedad justa y humana

**VISIÓN.**- Ser uno de los pilares fundamentales del desarrollo sostenido, sustentable y equitativo de la Nación.



**EDUCACIÓN**  
SECRETARÍA DE EDUCACIÓN PÚBLICA



**VALORES** - 1.- El ser humano es el factor fundamental del quehacer Institucional, Constituyéndose en el valor central para



incidir en su calidad de vida

2019 Año del Centenario luctuoso del General Emiliano Zapata, caudillo del Sur"

2.- espíritu de servicio. - Es la actitud proactiva que distingue a la persona por su profesionalismo en su desempeño, proporcionando lo mejor de sí mismo.

## 2.- PANORAMA ECONÓMICO Y FINANCIERO

En el ejercicio 2020, el INSTITUTO TECNOLÓGICO SUPERIOR DE CHAMPOTÓN, percibió ingresos para sus operaciones, de acuerdo al presupuesto autorizado por el Gobierno Estatal y Federal, por lo mismo la contabilidad registró dichos subsidios y Transferencias, así como por ingresos propios de Bienes y Servicios por los servicios prestados a los educandos en efectivo, depositándose debidamente a las cuentas bancarias.

Los gastos se registran en base al presupuesto ejercido y comprometido de acuerdo a la suficiencia presupuestal.

Los Estados Financieros de la Institución no reconocen los efectos de la inflación en la información financiera, por la cual no re expresa sus activos monetarios y no monetarios, ya que no es una Institución lucrativa.

## 3.- AUTORIZACIÓN E HISTORIA

a).- El Instituto se crea como un organismo descentralizado de la Administración Pública del Estado de Campeche, dotado de la personalidad jurídica y patrimonio propio, según acuerdo de creación publicado el 27 de septiembre del 2006, en la cual ejercerá funciones de docencia, investigación y extensión educativa, quedando sectorizado a la Secretaría de Educación, Cultura y Deporte, con domicilio en Carretera Champotón-Isla Aguada km. 2 colonia El arenal en el Municipio de Champotón; gozará respecto a su patrimonio de un subsidio otorgado a través del Gobierno del Estado de Campeche, así como un subsidio Federal por parte de la Secretaría de Educación Pública.

El Instituto tiene como máxima autoridad la H. junta Directiva y como responsable de la Administración el Director General.

b).-Hasta el momento no tenemos cambios en la estructura del Instituto



Carretera Champotón-Isla Aguada km. 2 Col. El Arenal  
Champotón; Campeche, C.P. 24400  
Tels. (982)8282656, e-mail: direccion@champoton.tecnm.mx  
www.champoton.tecnm.mx

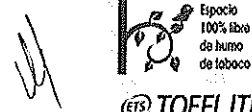





*2019, año del centenario luctuoso del General Emiliano Zapata, caudillo del Sur*

#### 4.- ORGANIZACIÓN Y OBJETO SOCIAL

a).- **Objeto social.**- Programa de Educación Tecnológica Superior

b).- **Principal actividad.**-Educar con calidad para formar profesionistas que cuenten con medios para tener acceso a un mayor bienestar y contribuyan al desarrollo nacional.

c).- **Ejercicio Fiscal.**- comprende del 01 de enero al 31 de Marzo del 2020

d).- **Régimen jurídico.**-Persona moral con fines no lucrativo.

e).- **consideraciones fiscales del ente.**- Por ser una entidad no lucrativa el Instituto no está obligado al pago de las contribuciones federales a su cargo, por lo que únicamente se obliga de acuerdo a lo establecido en el Artículo 86 de la Ley del Impuesto sobre la Renta, a retener y efectuar el enterro de los impuestos por pagos realizados a terceros como Sueldos, Honorarios y Arrendamientos, así como todas aquellas contribuciones que se deriven de ello.

#### f).-Estructura Organizacional básica.-

MO 2809 MANUAL DE ORGANIZACIÓN.  
INSTITUTO TECNOLÓGICO SUPERIOR DE CHAMPOTÓN.  
Estructura Orgánica.

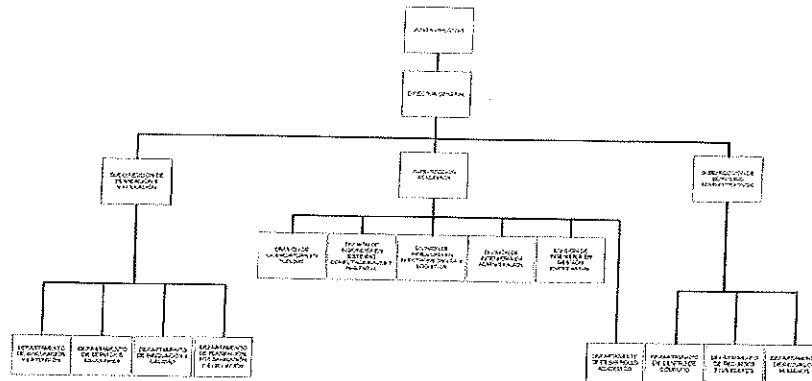

Vo. Bo.  
DIRECTOR GENERAL DEL INSTITUTO  
TECNOLÓGICO  
SUPERIOR DE CHAMPOTÓN

MTRO. DANIEL MARTÍN LEÓN CRUZ.

AUTORIZO  
SECRETARIO DE ADMINISTRACIÓN  
E INNOVACIÓN GOBIERNAMENTAL

ING. GUSTAVO MANUEL ORTIZ GONZALEZ

g).-No tenemos Fideicomisos, mandatos y análogos de los cuales es fideicomitente o fiduciario



## 5.- BASES DE PREPARACIÓN DE LOS ESTADOS FINANCIEROS

- a).-Desde que se creó la Institución en 2006 hemos trabajado con el programa de INDETEC con el sistema (SACG) y se actualizaba cada vez que se requiera siguiendo las Normas establecidas por el CONAC, a partir del año 2016 adquirimos el programa SAAGC.NET., la cual seguimos con el mismo actualizándolo constantemente.
- b).-La información financiera se generó aplicando las Normas de Información Financieras vigentes.
- c).- Tomamos los 11 postulados básicos de contabilidad gubernamental, la cual sustenta de manera técnica el registro de las operaciones, la elaboración y presentación de estados financieros.
- d).-Normatividad supletoria.- Ley de Contabilidad del Estado de Campeche.
- e).-Entidades que por primera vez estén implementando la base devengada.-No es nuestra Institución.

## 6.- POLÍTICAS DE CONTABILIDAD SIGNIFICATIVAS

- a).- No tenemos ningún método utilizado para la actualización del valor de los activos, pasivos y hacienda pública
- b).- Hasta el momento la Institución no a realizado operaciones en el extranjero.
- c).- No tenemos inversión de acciones.
- d).- No tenemos un sistema y método de valuación de inventarios, debido a que es una Institución educativa.
- e).- No tenemos beneficios a empleados.
- f).- No tenemos provisiones.
- g).- No tenemos reservas.
- h).-Hasta la fecha no hemos tenido cambios en nuestra política contable
- i).- Hasta la fecha no tenemos reclasificaciones entre movimientos de cuentas por efectos de cambios en los tipos de operación
- j).- Durante el ejercicio no aplicamos la depuración y cancelación de saldos



2019, año del centenario luctuoso del General Emiliano Zapata, caudillo del Sur

## 7.- POSICIÓN EN MONEDAS EXTRANJERAS Y PROTECCIÓN POR RIESGO CAMBIARIO

- a) No tenemos activo en moneda extranjera
- b) No tenemos pasivos en moneda extranjera.
- c) No tenemos posición en moneda extranjera.
- d) No tenemos tipo de cambio.
- e) No tenemos equivalente en moneda nacional.

## 8.- REPORTE ANALÍTICO DEL ACTIVO

Para la depreciación y bajas de los bienes, nos basamos en los parámetros de vida útil que establece el CONAC.

## 9.- FIDEICOMISOS, MANDATOS Y ANÁLOGOS

- a) No tenemos fideicomisos, mandatos y análogos Por ramo o unidad Administrativa.
- b) No tenemos fideicomisos, mandatos y análogos por disponibilidad.

## 10.- REPORTE DE LA RECAUDACIÓN

- a) Análisis del Comportamiento de la Recaudación

| INGRESOS                            | 1ER.<br>TRIMESTRE |
|-------------------------------------|-------------------|
| FEDERAL                             | 5,559,163.00      |
| ESTATAL                             | 5,530,508.00      |
| APOYO<br>EXTRAORDINARIO             | 0.00              |
| CONVENIOS<br>PROGRAMAS<br>FEDERALES | 0.00              |
| INGRESOS<br>PROPIOS                 | 752,228.59        |
| OTROS INGRESOS Y<br>BENEFICIOS      | 16.16             |
| TOTAL                               | \$11,841,915.75   |



b) *No tenemos proyección de recaudación.*

## **11.- INFORMACION SOBRE LA DEUDA Y EL REPORTE ANALITICO DE LA DEUDA**

a) *En este trimestre no tenemos deuda respecto a la recaudación.*

b) *No tenemos un valor gubernamental o instrumentos financieros.*

c) *No tenemos una Información de manera agrupada interna y externa.*

## **12.- CALIFICACIONES OTORGADAS**

Hasta la fecha de hoy la Institución no tiene calificaciones otorgadas.

## **13.- PROCESO DE MEJORA.**

a).-Principales Políticas de control interno: El Instituto aplica las normas del sistema de Gestión de calidad e igualmente las disposiciones emitidas por la Secretaría de la Contraloría del Gobierno del Estado de Campeche y la Secretaría de Administración de Innovación Gubernamental.

b).-medidas de desempeño financiero: metas y alcance: Se aplican auditorías internas por un despacho externo de manera anual.

## **14.- INFORMACIÓN POR SEGMENTOS.**

No se genera Información por Segmentos

## **15.- EVENTOS POSTERIORES AL CIERRE**

Al 17 de Abril del 2020 se cubren el importe por pagar retenido durante Marzo del 2020 de sueldos, asimilados a salarios, honorarios y arrendamientos.



*2019, año del centenario luctuoso del General Emiliano Zapata, caudillo del Sur*

Al 17 de Abril del 2020 se cubre el importe retenido a los trabajadores por el IMSS e INFONAVIT y la parte que le corresponde a la Institución, durante el mes de Marzo..

## 16.- PARTES RELACIONADAS

En nuestro caso no existen partes relacionadas que puedan ejercer influencia significativa sobre la toma de decisiones financiera y operativa.

## 17.- RESPONSABILIDAD SOBRE LA PRESENTACIÓN RAZONABLE DE LA INFORMACIÓN CONTABLE

"Bajo protesta de decir verdad declaramos que los Estados Financieros y sus Notas, son razonablemente correctos y son responsabilidad de la Administración del Instituto Tecnológico Superior de Champotón.

Reviso

LAC. Gaspar Alberto Vázquez Kuc.  
Subdirector de Administración y  
Finanzas

Autorizó

Mtro. Manuel Antonio Pérez Uribe  
Director General del Instituto  
Tecnológico Superior de Champotón

Elabora

L.C. Yolanda Guadalupe de la Cruz Cima  
Jefa del Depto. De Recursos Financieros