



**Educación**  
Secretaría de Educación Pública



**20 AÑOS**  
Aniversario ITESCHAM



# CUENTA PÚBLICA 2025



**2026**  
año de  
**Margarita  
Maza**

Carretera Champotón - Isla Aguada Km. 2 Colonia El Arenal,  
C.P. 24400, Champotón, Campeche. Tel.: 982 828 2656  
e-mail: [direccion@champonon.tecnm.mx](mailto:direccion@champonon.tecnm.mx)  
[www.champonon.tecnm.mx](http://www.champonon.tecnm.mx)





**Educación**  
Secretaría de Educación Pública



# INFORMACIÓN CONTABLE 2025



**2026**  
año de  
**Margarita  
Maza**

Carretera Champotón - Isla Aguada Km. 2 Colonia El Arenal,  
C.P. 24400, Champotón, Campeche. Tel.: 982 828 2656  
e-mail: [direccion@champon.tecnm.mx](mailto:direccion@champon.tecnm.mx)  
[www.champon.tecnm.mx](http://www.champon.tecnm.mx)





CUENTA PÚBLICA 2025  
INSTITUTO TECNOLÓGICO SUPERIOR DE CHAMPOTÓN  
Estado de Actividades  
Del 1o. de enero al 31 de diciembre de 2025 y 2024  
(Cifras en Pesos)

Concepto	2025	2024
<b>INGRESOS Y OTROS BENEFICIOS</b>		
<b>Ingresos de Gestión</b>	<b>3,041,458.39</b>	<b>2,886,527.46</b>
Impuestos	0.00	0.00
Cuotas y Aportaciones de Seguridad Social	0.00	0.00
Contribuciones de Mejoras	0.00	0.00
Derechos	0.00	0.00
Productos	360.35	268.69
Aprovechamientos	0.00	0.00
Ingresos por Venta de Bienes y Prestación de Servicios	3,041,098.04	2,886,258.77
<b>Participaciones, Aportaciones, Convenios, Incentivos Derivados de la Colaboración Fiscal, Fondos Distintos de Aportaciones, Transferencias, Asignaciones, Subsidios y Subvenciones, y Pensiones y Jubilaciones</b>	<b>73,177,593.15</b>	<b>83,724,179.56</b>
Participaciones, Aportaciones, Convenios, Incentivos Derivados de la Colaboración Fiscal y Fondos Distintos de Aportaciones	4,114,317.15	18,179,323.56
Transferencias, Asignaciones, Subsidios y Subvenciones, y Pensiones y Jubilaciones	69,063,276.00	65,544,856.00
<b>Otros Ingresos y Beneficios</b>	<b>0.00</b>	<b>0.00</b>
Ingresos Financieros	0.00	0.00
Incremento por Variación de Inventarios	0.00	0.00
Disminución del Exceso de Estimaciones por Pérdida o Deterioro u Obsolescencia	0.00	0.00
Disminución del Exceso de Provisiones	0.00	0.00
Otros Ingresos y Beneficios Varios	0.00	0.00
<b>Total de Ingresos y Otros Beneficios</b>	<b>76,219,051.54</b>	<b>86,610,707.02</b>
<b>GASTOS Y OTRAS PÉRDIDAS</b>		
<b>Gastos de Funcionamiento</b>	<b>76,164,785.31</b>	<b>73,104,706.40</b>
Servicios Personales	62,711,063.81	62,839,740.28
Materiales y Suministros	3,225,472.63	2,822,733.61
Servicios Generales	10,228,248.87	7,442,232.51
<b>Transferencias, Asignaciones, Subsidios y Otras Ayudas</b>	<b>0.00</b>	<b>0.00</b>
Transferencias Internas y Asignaciones al Sector Público	0.00	0.00
Transferencias al Resto del Sector Público	0.00	0.00
Subsidios y Subvenciones	0.00	0.00
Ayudas Sociales	0.00	0.00
Pensiones y Jubilaciones	0.00	0.00
Transferencias a Fideicomisos, Mandatos y Contratos Análogos	0.00	0.00
Transferencias a la Seguridad Social	0.00	0.00
Donativos	0.00	0.00
Transferencias al Exterior	0.00	0.00
<b>Participaciones y Aportaciones</b>	<b>0.00</b>	<b>0.00</b>
Participaciones	0.00	0.00
Aportaciones	0.00	0.00
Convenios	0.00	0.00
<b>Intereses, Comisiones y Otros Gastos de la Deuda Pública</b>	<b>0.00</b>	<b>0.00</b>
Intereses de la Deuda Pública	0.00	0.00
Comisiones de la Deuda Pública	0.00	0.00
Gastos de la Deuda Pública	0.00	0.00
Costo por Coberturas	0.00	0.00
Apoyos Financieros	0.00	0.00
<b>Otros Gastos y Pérdidas Extraordinarias</b>	<b>4,639,750.09</b>	<b>6,238,107.42</b>
Estimaciones, Depreciaciones, Deterioros, Obsolescencia y Amortizaciones	4,639,750.09	6,238,107.42
Provisiones	0.00	0.00
Disminución de Inventarios	0.00	0.00
Otros Gastos	0.00	0.00
<b>Inversión Pública</b>	<b>0.00</b>	<b>0.00</b>
Inversión Pública no Capitalizable	0.00	0.00
<b>Total de Gastos y Otras Pérdidas</b>	<b>80,804,535.40</b>	<b>79,342,813.82</b>
<b>Resultado del Ejercicio (Ahorro/Desahorro)</b>	<b>(4,585,483.86)</b>	<b>7,267,893.20</b>

Bajo protesta de decir verdad declaramos que los Estados Financieros y sus notas, son razonablemente correctos y son responsabilidad del emisor.

Elaboró

Autorizó

L.C. Joaquín Fernando Pérez Amábilis  
Subdirector de Servicios Administrativos

Mtro. Carlos Manuel López Blanco  
Director General



**CUENTA PÚBLICA 2025**  
**INSTITUTO TECNOLÓGICO SUPERIOR DE CHAMPOTON**  
**Estado de Situación Financiera**  
**Al 31 de diciembre de 2025 y 2024**  
**(Cifras en Pesos)**

Concepto	2025	2024	Concepto	2025	2024
<b>ACTIVO</b>			<b>PASIVO</b>		
<i>Activo Circulante</i>			<i>Pasivo Circulante</i>		
Efectivo y Equivalentes	468,310.33	323,722.67	Cuentas por Pagar a Corto Plazo	17,042,776.11	17,674,093.08
Derechos a Recibir Efectivo o Equivalentes	11,779,633.62	11,779,635.25	Documentos por Pagar a Corto Plazo	0.00	0.00
Derechos a Recibir Bienes o Servicios	0.00	0.00	Porción a Corto Plazo de la Deuda Pública a Largo Plazo	0.00	0.00
Inventarios	0.00	0.00	Títulos y Valores a Corto Plazo	0.00	0.00
Almacenes	0.00	0.00	Pasivos Diferidos a Corto Plazo	0.00	0.00
Estimación por Pérdida o Deterioro de Activos Circulantes	0.00	0.00	Fondos y Bienes de Terceros en Garantía y/o Administración a Corto	228.00	228.00
Otros Activos Circulantes	0.00	0.00	Provisiones a Corto Plazo	0.00	0.00
<b>Total de Activos Circulantes</b>	<b>12,247,943.95</b>	<b>12,103,357.92</b>	Otros Pasivos a Corto Plazo	0.00	0.00
<i>Activo No Circulante</i>			<b>Total de Pasivos Circulantes</b>	<b>17,043,004.11</b>	<b>17,674,321.08</b>
Inversiones Financieras a Largo Plazo	0.00	0.00	<i>Pasivo No Circulante</i>		
Derechos a Recibir Efectivo o Equivalentes a Largo Plazo	0.00	0.00	Cuentas por Pagar a Largo Plazo	0.00	0.00
Bienes Inmuebles, Infraestructura y Construcciones en Proceso	35,020,688.16	35,020,688.16	Documentos por Pagar a Largo Plazo	0.00	0.00
Bienes Muebles	48,234,856.44	47,500,275.79	Deuda Pública a Largo Plazo	0.00	0.00
Activos Intangibles	2,042,746.27	2,042,746.27	Pasivos Diferidos a Largo Plazo	0.00	0.00
Depreciación, Deterioro y Amortización Acumulada de Bienes	(29,882,686.71)	(25,242,936.62)	Fondos y Bienes de Terceros en Garantía y/o Administración a Largo Plazo	0.00	0.00
Activos Diferidos	0.00	0.00	Provisiones a Largo Plazo	0.00	0.00
Estimación por Pérdida o Deterioro de Activos no Circulantes	0.00	0.00	<b>Total de Pasivos No Circulantes</b>	<b>0.00</b>	<b>0.00</b>
Otros Activos no Circulantes	0.00	0.00	<b>TOTAL DEL PASIVO</b>	<b>17,043,004.11</b>	<b>17,674,321.08</b>
<b>Total de Activos No Circulantes</b>	<b>55,415,604.16</b>	<b>59,320,773.60</b>	<b>HACIENDA PÚBLICA/ PATRIMONIO</b>		
<b>TOTAL DEL ACTIVO</b>	<b>67,663,548.11</b>	<b>71,424,131.52</b>	<i>Hacienda Pública/Patrimonio Contribuido</i>	28,757,854.89	28,757,854.89
			Aportaciones	28,757,854.89	28,757,854.89
			Donaciones de Capital	0.00	0.00
			Actualización de la Hacienda Pública / Patrimonio	0.00	0.00
			<i>Hacienda Pública/Patrimonio Generado</i>	21,862,689.11	24,991,955.55
			Resultado del Ejercicio (Ahorro / Desahorro)	(4,585,483.86)	7,267,893.20
			Resultados de Ejercicios Anteriores	26,448,172.97	17,724,062.35
			Revalúos	0.00	0.00
			Reservas	0.00	0.00
			Rectificaciones de Resultados de Ejercicios Anteriores	0.00	0.00
			<i>Exceso o Insuficiencia en la Actualización de la Hacienda Pública/Patrimonio</i>	0.00	0.00
			Resultado por Posición Monetaria	0.00	0.00
			Resultado por Tenencia de Activos no Monetarios	0.00	0.00
			<b>Total Hacienda Pública/ Patrimonio</b>	<b>50,620,544.00</b>	<b>53,749,810.44</b>
			<b>TOTAL DEL PASIVO Y HACIENDA PÚBLICA / PATRIMONIO</b>	<b>67,663,548.11</b>	<b>71,424,131.52</b>

Bajo protesta de decir verdad declaramos que los Estados Financieros y sus notas, son razonablemente correctos y son responsabilidad del emisor.

Elaboro

L.C. Joaquín Fernando Pérez Amábilis  
 Subdirector de Servicios Administrativos

12/02/2026 12:15:38

Autorizó

Mtro. Carlos Manuel López Blanco  
 Director General

ANS-02



**CUENTA PÚBLICA 2025**  
**INSTITUTO TECNOLÓGICO SUPERIOR DE CHAMPOTÓN**  
**Estado de Variación en la Hacienda Pública**  
**Del 1o. de enero al 31 de diciembre de 2025**  
**(Cifras en Pesos)**

Concepto	Hacienda Pública/Patrimonio Contribuido	Hacienda Pública/Patrimonio Generado de Ejercicios Anteriores	Hacienda Pública/Patrimonio Generado del Ejercicio	Exceso o Insuficiencia en la Actualización de la Hacienda Pública / Patrimonio	TOTAL
<b>Hacienda Pública / Patrimonio Contribuido Neto de 2024</b>	<b>28,757,854.89</b>	<b>0.00</b>	<b>0.00</b>	<b>0.00</b>	<b>28,757,854.89</b>
Aportaciones	28,757,854.89				28,757,854.89
Donaciones de Capital	0.00				0.00
Actualización de la Hacienda Pública/Patrimonio	0.00				0.00
<b>Hacienda Pública / Patrimonio Generado Neto de 2024</b>		<b>17,724,062.35</b>	<b>7,267,893.20</b>		<b>24,991,955.55</b>
Resultado del Ejercicio (Ahorro/Desahorro)			7,267,893.20		7,267,893.20
Resultados de Ejercicios Anteriores		17,724,062.35			17,724,062.35
Revalúos		0.00			0.00
Reservas		0.00			0.00
Rectificaciones de Resultados de Ejercicios Anteriores		0.00			0.00
<b>Exceso o Insuficiencia en la Actualización de la Hacienda Pública / Patrimonio Neto de 2024</b>				<b>0.00</b>	<b>0.00</b>
Resultado por Posición Monetaria				0.00	0.00
Resultado por Tenencia de Activos no Monetarios				0.00	0.00
<b>Hacienda Pública/Patrimonio Neto Final de 2024</b>	<b>28,757,854.89</b>	<b>17,724,062.35</b>	<b>7,267,893.20</b>	<b>0.00</b>	<b>53,749,810.44</b>
<b>Cambios en la Hacienda Pública / Patrimonio Contribuido Neto de 2025</b>	<b>0.00</b>				<b>0.00</b>
Aportaciones	0.00				0.00
Donaciones de Capital	0.00				0.00
Actualización de la Hacienda Pública/Patrimonio	0.00				0.00
<b>Variaciones de la Hacienda Pública / Patrimonio Generado Neto de 2025</b>		<b>8,724,110.62</b>	<b>(11,853,377.06)</b>		<b>(3,129,266.44)</b>
Resultado del Ejercicio (Ahorro/Desahorro)			(4,585,483.86)		(4,585,483.86)
Resultados de Ejercicios Anteriores		8,724,110.62	(7,267,893.20)		1,456,217.42
Revalúos			0.00		0.00
Reservas			0.00		0.00
Rectificaciones de Resultados de Ejercicios Anteriores			0.00		0.00
<b>Cambios en el Exceso o Insuficiencia en la Actualización de la Hacienda Pública / Patrimonio Neto de 2025</b>				<b>0.00</b>	<b>0.00</b>
Resultado por Posición Monetaria				0.00	0.00
Resultado por Tenencia de Activos no Monetarios				0.00	0.00
<b>Hacienda Pública / Patrimonio Neto Final de 2025</b>	<b>28,757,854.89</b>	<b>26,448,172.97</b>	<b>(4,585,483.86)</b>	<b>0.00</b>	<b>50,620,544.00</b>

Bajo protesta de decir verdad declaramos que los Estados Financieros y sus notas, son razonablemente correctos y son responsabilidad del emisor.

Elaboró

L.C. Joaquín Fernando Pérez Amábilis  
 Subdirector de Servicios Administrativos

Autorizó

Mtro. Carlos Manuel López Blanco  
 Director General



CUENTA PÚBLICA 2025  
INSTITUTO TECNOLÓGICO SUPERIOR DE CHAMPOTON  
Estado de Cambios en la Situación Financiera  
Del 1o. de enero al 31 de diciembre de 2025  
(Cifras en Pesos)

Concepto	Origen	Aplicación
<b>ACTIVO</b>	4,639,751.72	879,168.31
<i>Activo Circulante</i>	1.63	144,587.66
Efectivo y Equivalentes	0.00	144,587.66
Derechos a Recibir Efectivo o Equivalentes	1.63	0.00
Derechos a Recibir Bienes o Servicios	0.00	0.00
Inventarios	0.00	0.00
Almacenes	0.00	0.00
Estimación por Pérdida o Deterioro de Activos Circulantes	0.00	0.00
Otros Activos Circulantes	0.00	0.00
<i>Activo No Circulante</i>	4,639,750.09	734,580.65
Inversiones Financieras a Largo Plazo	0.00	0.00
Derechos a Recibir Efectivo o Equivalentes a Largo Plazo	0.00	0.00
Bienes Inmuebles, Infraestructura y Construcciones en Proceso	0.00	0.00
Bienes Muebles	0.00	734,580.65
Activos Intangibles	0.00	0.00
Depreciación, Deterioro y Amortización Acumulada de Bienes	4,639,750.09	0.00
Activos Diferidos	0.00	0.00
Estimación por Pérdida o Deterioro de Activos no Circulantes	0.00	0.00
Otros Activos no Circulantes	0.00	0.00
<b>PASIVO</b>	0.00	631,316.97
<i>Pasivo Circulante</i>	0.00	631,316.97
Cuentas por Pagar a Corto Plazo	0.00	631,316.97
Documentos por Pagar a Corto Plazo	0.00	0.00
Porción a Corto Plazo de la Deuda Pública a Largo Plazo	0.00	0.00
Títulos y Valores a Corto Plazo	0.00	0.00
Pasivos Diferidos a Corto Plazo	0.00	0.00
Fondos y Bienes de Terceros en Garantía y/o Administración a Corto Plazo	0.00	0.00
Provisiones a Corto Plazo	0.00	0.00
Otros Pasivos a Corto Plazo	0.00	0.00
<i>Pasivo No Circulante</i>	0.00	0.00
Cuentas por Pagar a Largo Plazo	0.00	0.00
Documentos por Pagar a Largo Plazo	0.00	0.00
Deuda Pública a Largo Plazo	0.00	0.00
Pasivos Diferidos a Largo Plazo	0.00	0.00
Fondos y Bienes de Terceros en Garantía y/o Administración a Largo Plazo	0.00	0.00
Provisiones a Largo Plazo	0.00	0.00
<b>HACIENDA PÚBLICA/ PATRIMONIO</b>	8,724,110.62	11,853,377.06
<i>Hacienda Pública/Patrimonio Contribuido</i>	0.00	0.00
Aportaciones	0.00	0.00
Donaciones de Capital	0.00	0.00
Actualización de la Hacienda Pública / Patrimonio	0.00	0.00
<i>Hacienda Pública/Patrimonio Generado</i>	8,724,110.62	11,853,377.06
Resultado del Ejercicio (Ahorro / Desahorro)	0.00	11,853,377.06
Resultados de Ejercicios Anteriores	8,724,110.62	0.00
Revalúos	0.00	0.00
Reservas	0.00	0.00
Rectificaciones de Resultados de Ejercicios Anteriores	0.00	0.00
<i>Exceso o Insuficiencia en la Actualización de la Hacienda Pública/Patrimonio</i>	0.00	0.00
Resultado por Posición Monetaria	0.00	0.00
Resultado por Tenencia de Activos no Monetarios	0.00	0.00

Bajo protesta de decir verdad declaramos que los Estados Financieros y sus notas, son razonablemente correctos y son responsabilidad del emisor.

Elaboró

Autorizó

L.C. Joaquín Fernando Pérez Amábilis  
Subdirector de Servicios Administrativos

Mtro. Carlos Manuel López Blanco  
Director General



**CUENTA PÚBLICA 2025**  
**INSTITUTO TECNOLÓGICO SUPERIOR DE CHAMPOTON**  
**Estado de Flujos de Efectivo**  
**Del 1o. de enero al 31 de diciembre de 2025 y 2024**  
**(Cifras en Pesos)**

Concepto	2025	2024
<b>Flujos de Efectivo de las Actividades de Operación</b>		
<b>Origen</b>	<b>76,216,051.54</b>	<b>89,378,570.23</b>
Impuestos	0.00	0.00
Cuotas y Aportaciones de Seguridad Social	0.00	0.00
Contribuciones de Mejoras	0.00	0.00
Derechos	0.00	0.00
Productos	360.35	268.69
Aprovechamientos	0.00	0.00
Ingresos por Venta de Bienes y Prestación de Servicios	3,038,098.04	2,886,258.77
Participaciones, Aportaciones, Convenios, Incentivos Derivados de la Colaboración Fiscal y Fondos Distintos de Aportaciones	4,114,317.15	18,179,323.56
Transferencias, Asignaciones, Subsidios y Subvenciones, y Pensiones y Jubilaciones	69,063,276.00	65,544,856.00
Otros Orígenes de Operación	0.00	2,767,863.21
<b>Aplicación</b>	<b>75,336,883.23</b>	<b>72,930,552.40</b>
Servicios Personales	61,756,942.05	62,839,740.28
Materiales y Suministros	3,225,472.63	2,822,733.61
Servicios Generales	10,228,248.87	7,268,078.51
Transferencias Internas y Asignaciones al Sector Público	0.00	0.00
Transferencias al Resto del Sector Público	0.00	0.00
Subsidios y Subvenciones	0.00	0.00
Ayudas Sociales	0.00	0.00
Pensiones y Jubilaciones	0.00	0.00
Transferencias a Fideicomisos, Mandatos y Contratos Análogos	0.00	0.00
Transferencias a la Seguridad Social	0.00	0.00
Donativos	0.00	0.00
Transferencias al Exterior	0.00	0.00
Participaciones	0.00	0.00
Aportaciones	0.00	0.00
Convenios	0.00	0.00
Otras Aplicaciones de Operación	126,219.68	0.00
<b>Flujos Netos de Efectivo por Actividades de Operación</b>	<b>879,168.31</b>	<b>16,448,017.83</b>
<b>Flujos de Efectivo de las Actividades de Inversión</b>		
<b>Origen</b>	<b>0.00</b>	<b>0.00</b>
Bienes Inmuebles, Infraestructura y Construcciones en Proceso	0.00	0.00
Bienes Muebles	0.00	0.00
Otros Orígenes de Inversión	0.00	0.00
<b>Aplicación</b>	<b>734,580.65</b>	<b>16,561,401.00</b>
Bienes Inmuebles, Infraestructura y Construcciones en Proceso	0.00	0.00
Bienes Muebles	734,580.65	15,548,647.00
Otras Aplicaciones de Inversión	0.00	1,012,754.00
<b>Flujos Netos de Efectivo por Actividades de Inversión</b>	<b>(734,580.65)</b>	<b>(16,561,401.00)</b>
<b>Flujos de Efectivo de las Actividades de Financiamiento</b>		
<b>Origen</b>	<b>0.00</b>	<b>0.00</b>
Endeudamiento Neto	0.00	0.00
Interno	0.00	0.00
Externo	0.00	0.00
Otros Orígenes de Financiamiento	0.00	0.00
<b>Aplicación</b>	<b>0.00</b>	<b>0.00</b>
Servicios de la Deuda	0.00	0.00
Interno	0.00	0.00
Externo	0.00	0.00
Otras Aplicaciones de Financiamiento	0.00	0.00
<b>Flujos Netos de Efectivo por Actividades de Financiamiento</b>	<b>0.00</b>	<b>0.00</b>
<b>Incremento/Disminución Neta en el Efectivo y Equivalentes al Efectivo</b>	<b>144,587.66</b>	<b>(113,383.17)</b>
<b>Efectivo y Equivalentes al Efectivo al Inicio del Ejercicio</b>	<b>323,722.67</b>	<b>437,105.84</b>
<b>Efectivo y Equivalentes al Efectivo al Final del Ejercicio</b>	<b>468,310.33</b>	<b>323,722.67</b>

Bajo protesta de decir verdad declaramos que los Estados Financieros y sus notas, son razonablemente correctos y son responsabilidad del emisor.

Elaboró

Autorizó

L.C. Joaquín Fernando Pérez Amábilis  
Subdirector de Servicios Administrativos

Mtro. Carlos Manuel López Blanco  
Director General



**INFORMES SOBRE PASIVOS CONTINGENTES  
AL 31 DE DICIEMBRE 2025**

“En cumplimiento a lo dispuesto en los artículos 46, fracción I, inciso d, y 52 de la Ley General de Contabilidad Gubernamental, y de conformidad con lo establecido en el capítulo VII, numeral III, inciso g) del Manual de Contabilidad Gubernamental emitido por el CONAC, el ente público informa lo siguiente:”

Pasivo Contingente en proceso; se encuentra sujeto a una Litis en el Tribunal del Circuito con sede en la Ciudad de San Francisco de Campeche, puede implicar confirmación de un monto o la variación del mismo; por lo cual no es cuantificable a la presente fecha.

Bajo protesta de decir verdad declaramos que los Estados Financieros y sus Notas son razonablemente correctos y responsabilidad del emisor

MTRO. CARLOS MANUEL LÓPEZ  
BLANCO  
DIRECTOR GENERAL

L.C. JOAQUÍN FERNANDO PÉREZ  
AMÁBILIS  
SUBDIRECTOR DE SERVICIOS ADMINISTRATIVOS





## INSTITUTO TECNOLÓGICO SUPERIOR DE CHAMPOTÓN

### Notas a los Estados Financieros

Al 31 de Diciembre del 2025

(Cifras en pesos)

Con el propósito de dar cumplimiento con lo establecido en la Ley General de Contabilidad Gubernamental (LGCG), y la normatividad establecida por el Consejo Nacional de Armonización Contable (CONAC), donde se establece que los entes públicos deberán acompañar notas a los estados financieros cuyos rubros así lo requieran teniendo presente los postulados de revelación suficiente e importancia relativa con la finalidad, que la información sea de mayor utilidad para los usuarios.

A continuación, se presentan los tres tipos de notas que acompañan a los Estados Financieros, a saber:

- a) Notas de gestión administrativa,
- b) Notas de desglose, y
- c) Notas de memoria (cuentas de orden)

### a) NOTAS DE GESTIÓN ADMINISTRATIVA

#### 1.- Autorización e Historia

El instituto Superior de Champotón se creó bajo la premisa de una responsabilidad histórica para la sociedad y la administración pública del Estado, contribuyendo a cimentar las bases educativas para el México del siglo XXI, mediante el impulso constante y vigoroso que asegure que la educación en Campeche se convierta en un factor decisivo para el desarrollo regional.





Para ello el Gobernador de aquel tiempo CP. Jorge Carlos Hurtado Valdez fortaleció las acciones orientadas al desarrollo del Estado suscribiendo ante la Secretaría de Educación Pública del Gobierno Federal el 20 de Septiembre del 2006 un convenio de coordinación para la creación, operación y apoyo financiero de un Instituto Tecnológico Superior en el municipio de Champotón, como organismo descentralizado de la Administración Pública Estatal y por acuerdo del ejecutivo del Estado expedido el 25 de septiembre del 2006 y publicado en el periódico oficial del Estado el 26 de ese mismo mes y año, siendo la Gobernadora Licda. Layda Elena Sansores San Román, se modifica el acuerdo de creación publicado en el periódico oficial del Estado el día 11 de abril de 2023 con el objetivo de armonizar sus disposiciones, teniendo como objeto en el artículo 4 Capítulo I Disposiciones Generales lo siguiente:

I.- Formar profesionales con estudios de técnico superior universitario, licenciatura y de posgrado, aptos para la aplicación, transmisión y generación de conocimientos científicos y tecnológicos, así como para la solución creativa de problemas derivados de los requerimientos del desarrollo económico y social del Estado de Campeche y del país.

IV.- Desarrollar estudios y proyectos que se traduzcan en aportaciones concretas que contribuyan al mejoramiento y eficiencia de las actividades económica regionales y a la elevación del bienestar y de la calidad de vida de la comunidad campechana.

Al igual en el Capítulo 5 de las Disposiciones Generales se redacta lo siguiente:

I.- Impartir educación superior en las áreas industrial y de servicios, así como cursos de educación continua y de superación académica

V.- Regular el desarrollo de sus funciones sustantivas de docencia, investigación y extensión educativa.





XVI.- Promover la formación y actualización continua del profesorado y personal administrativo, así como el desarrollo y consolidación de los cuerpos académicos.

Teniendo en cuenta estas directrices el Instituto Tecnológico Superior de Champotón entra en funciones en octubre del 2006 en las instalaciones de la preparatoria nocturna del Municipio, con la oferta educativa de Ingeniería en Sistemas Computacionales y Licenciatura en Administración con una matrícula de 86 alumnos; teniendo como director general al Lic. Jorge Gilberto Romero Lavalle.

Aproximadamente después de 2 años se inaugura la primera etapa del ITESCHAM, en la cual se invirtieron más de 16 millones de pesos. Teniendo aulas interactivas con pizarrones electrónicos, proyectores de video, aires acondicionados, centro de cómputo, red inalámbrica, entre otros.

Actualmente el Instituto cuenta con una matrícula superior a 1027 estudiantes y una oferta educativa de 8 Licenciaturas, 2 no escolarizada virtual y 1 maestría; se tiene laboratorios en el 2do. y 3er. edificio, además se cuenta con fibra óptica de nuestro proveedor de ISP. En el 2023 y 2024 se acreditaron los programas educativos para asegurar que los programas académicos estén enfocados a la formación de profesionales del más alto nivel, el cumplimiento de los estándares de reconocidos modelos de acreditación permite maximizar los recursos académicos y lograr en los estudiantes habilidades necesarias para enfrentar los retos de hoy. Ven conócenos y se parte de esta gran familia #SOYLOQUESUEÑOSER.

## 2.- Panorama Económico y Financiero

“El instituto Superior de Champotón se creó bajo la premisa de una responsabilidad histórica para la sociedad y la administración pública del Estado, contribuyendo a cimentar las bases



*[Handwritten signature]*



educativas para el México del siglo XXI, mediante el impulso constante y vigoroso que asegure que la educación en Campeche se convierta en un factor decisivo para el desarrollo regional.”

“El Instituto Tecnológico Superior de Champotón se constituye como una Institución educativa de vanguardia tecnológica, haciendo caso a las voces demandantes de esta región del Estado, visualizando siempre su compromiso con la sociedad champotonera.

Por lo que adopta como suya la tarea de ser una Institución que gaste el crecimiento económico y productivo de la zona donde se encuentra ubicada, así como servir de instrumento de cohesión entre los diferentes sectores, creando siempre las oportunidades de desarrollo para sus egresados en el mercado productivo y laboral.”

El Instituto al igual que el resto del mundo se ha visto afectado por los impactos constantes de la pandemia, por lo cual se han tomado decisiones que contribuyan a minimizar la deserción estudiantil, así como generar estrategias que permitan al Instituto mantener su crecimiento ante esta nueva normalidad.

**3.-Organización y Objeto Social**

- a) **Objeto social.** - Programa de Educación Tecnológica Superior
- b) **Principal actividad.** -Educar con calidad para formar profesionistas que cuenten con medios para tener acceso a un mayor bienestar y contribuyan al desarrollo nación.
- c) **Ejercicio Fiscal.** - comprende del 01 de enero al 31 de diciembre del 2025.
- d) **Régimen jurídico.** -Persona moral con fines no lucrativo.

*[Handwritten signature]*





e) Consideraciones fiscales del ente. - Se obliga de acuerdo con lo establecido en el Artículo 96 de la Ley del Impuesto sobre la Renta, a retener y efectuar el entero de los impuestos por pagos realizados a terceros como Sueldos, Honorarios y Arrendamientos, así como todas aquellas contribuciones que se deriven de ello.

f) Estructura Organizacional básica. -



5. ORGANIGRAMA DE LA ESTRUCTURA ORGÁNICA GENERAL

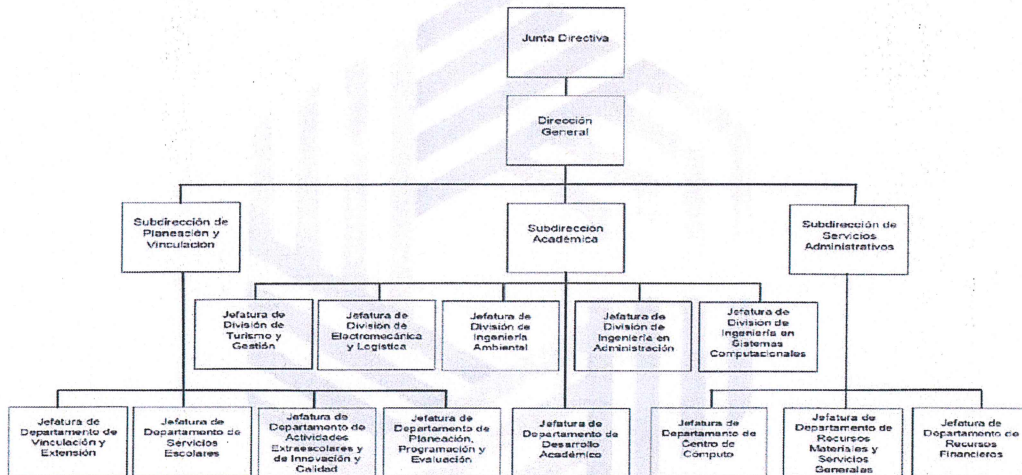

Vo. Bo.  
Subdirector de Servicios Administrativos

Joaquín Fernando Pérez Arnábilis

Director General del Instituto Tecnológico Superior de Champotón

Bismarck Eduardo Ricaldad Coral



Teléfono 9828282656; [https://www.champoton.tecnm.mx/ITS\\_Champoton](https://www.champoton.tecnm.mx/ITS_Champoton)



**2025**  
Año de  
La Mujer  
Indígena





- g) No tenemos Fideicomisos, mandatos y análogos de los cuales es fideicomitente o fiduciario

#### 4.-Bases de Preparación de los Estados Financieros

- a) El instituto realiza los Estados financieros en apego a la normatividad emitida por el CONAC, a treves del SAAGC.NET y en constante actualización de los lineamientos.
- b) La información financiera se generó aplicando las Normas de Información Financieras vigentes.
- c) Tomamos los 11 postulados básicos de contabilidad gubernamental, la cual sustenta de manera técnica el registro de las operaciones, la elaboración y presentación de estados financieros.
- d) Normatividad supletoria. El Instituto no utiliza normatividad supletoria, alinea la Información presentada a los Postulados Básicos de Contabilidad Gubernamental y a las características cualitativas asociadas descritas en el MCCG (documentos publicados en el Diario Oficial de la Federación, agosto 2009).
- e) El instituto adopto desde el 2006 la armonización contable a través del programa diseñado por INDETEC, SACG y a partir del año 2016 migramos al SAAGC.NET., la cual presenta una actualización constante en apego a las Normas establecidas por el CONAC.

#### 5.- Políticas de Contabilidad Significativas

- a) Para el cuarto trimestre del ejercicio 2025 comprendido del 01 de octubre al 31 de diciembre, no se realizaron actualización en los activos, pasivos y hacienda pública/patrimonio.

*[Handwritten signature]*

*[Handwritten signature]*





- b) El Instituto no ha realizado operaciones en el extranjero.
- c) El Instituto no tiene para Informar método de valuación de inventarios y costos de lo vendido, por lo cual la nota presente No Aplica
- d) El Instituto se encuentra en la actualización del Inventario Físico – Contable y se están utilizando los parámetros de estimación de vida útil y las principales reglas de registro y valoración de patrimonio para su valuación.
- e) El Instituto en el trimestre no tiene para revelar el cálculo de la reserva actuarial, valor presente de los ingresos esperados comparado con el valor presente de la estimación de gastos tanto de los beneficiarios actuales como futuros.
- f) Al cuarto trimestre 2025, se tienen registrados pasivos pertenecientes al ejercicio fiscal 2021, 2022 y 2023 pendientes de pago, correspondiente a las retenciones y contribuciones.
- g) Al cuarto trimestre 2025, no se registraron reservas.
- h) El Instituto conserva las políticas contables emitidas por el CONAC, aplicables a la LGCG.
- i) Reclasificaciones: Durante el trimestre que se informa, no se realizó transferencias presupuestales entre cuentas que pudieran afectar cambios en los tipos de operaciones.
- j) Para el cuarto trimestre no se presentan depuraciones ni cancelaciones de saldos.
- k)

### 6.- Posición en Monedas Extranjeras y Protección por Riesgo Cambiario

- a. El Instituto no ha realizado adquisiciones en moneda extranjera., por lo tanto, no presenta activos en moneda extranjera.



*[Handwritten signature]*

*[Handwritten signature]*



- b) El Instituto no ha realizado adquisiciones en moneda extranjera, por lo tanto, no presenta pasivos en moneda extranjera.
- c) El Instituto no tiene posición en moneda extranjera
- d) Tipo de cambio, no aplica para el Instituto
- e) Equivalente en moneda nacional, no aplica para el Instituto

**7.- Reporte Analítico del Activo**

a) La vida útil para el porcentaje de depreciación y bajas de los bienes Muebles e Inmuebles, nos basamos en los parámetros de vida útil que establece el CONAC. La cual se refleja en el siguiente cuadro:

Concepto	Años de vida útil	% de depreciación anual
<b>BIENES INMUEBLES, INFRAESTRUCTURA Y CONSTRUCCIONES EN PROCESO</b>		
Edificios No Habitacionales	30	3.3
Otros Bienes Inmuebles	20	5
<b>BIENES MUEBLES</b>		
<b>Mobiliario y Equipo de Administración</b>		
Muebles de Oficina y Estantería	10	10
Muebles, Excepto De Oficina Y Estantería	10	10
Equipo de Cómputo y de Tecnologías de la Información	3	33.3
Otros Mobiliarios y Equipos de Administración	10	10
<b>Mobiliario y Equipo Educativo y Recreativo</b>		
Equipos y Aparatos Audiovisuales	3	33.3
Aparatos Deportivos	5	20
Cámaras Fotográficas y de Video	3	33.3

*Handwritten signature*

*Handwritten signature*





Concepto	Años de vida útil	% de depreciación anual
Otro Mobiliario y Equipo Educacional y Recreativo	5	20
<b>Equipo e Instrumental Médico y de Laboratorio</b>		
Equipo Médico y de Laboratorio	5	20
Instrumental Médico y de Laboratorio	5	20
<b>Equipo de Transporte</b>		
Automóviles y Equipo Terrestre	5	20
<b>Equipo de Defensa y Seguridad<sup>1</sup></b>	*	*
<b>Maquinaria, Otros Equipos y Herramientas</b>		
Maquinaria y Equipo Agropecuario	10	10
Maquinaria y Equipo Industrial	10	10
Maquinaria y Equipo de Construcción	10	10
Sistemas de Aire Acondicionado, Calefacción y de Refrigeración Industrial y Comercial	10	10
Equipo de Comunicación y Telecomunicación	10	10
Equipos de Generación Eléctrica, Aparatos y Accesorios Eléctricos	10	10
Herramientas y Máquinas-Herramienta	10	10
Otros Equipos	10	10

**b) Cambios en el porcentaje de depreciación y amortización y en el valor de los activos ocasionado por deterioro.**

El método de depreciación se realizó utilizando la guía de vida útil estimada y porcentaje de depreciación publicada en el Diario Oficial de la federación de fecha 15 de agosto de 2012.

<sup>1</sup> \*De acuerdo con las características de los bienes de referencia en la presente Guía.



*[Handwritten signature]*



**c) Importe de los gastos capitalizados en el ejercicio, tanto financieros como de investigación y desarrollo.**

El Instituto Tecnológico Superior de Champotón, no cuenta con gastos capitalizados para este ejercicio, por lo cual la nota presente no aplica.

**d) Riesgos por tipo de cambio o tipo de interés de inversiones financieras.**

El Instituto no cuenta con el registro contable por tipo de cambio o por tipo de interés por inversiones financieras, por lo cual la nota presente no aplica

**e) Valor en el ejercicio de los bienes construidos por la entidad.**

Durante el cuarto trimestre que se informa, el Instituto no realizo construcción de bienes

**f) otras circunstancias de carácter significativo que afecte el activo tales como bienes en garantía, señalados en embargos, litigios títulos de inversiones entregados en garantía.**

Durante el ejercicio que se informa, el Instituto no tuvo circunstancias de carácter significativo que afecte el activo.

**g) Desmantelamiento de activos, procedimientos, implicaciones, efectos contables.**

Durante el ejercicio que se informa, el Instituto no realizó registro por desmantelamiento de activos, procedimientos que pudieran afectar contablemente.

**h) Administración de activos; planeación con el objeto de que el ente los utilice de manera más efectiva.**

El Instituto utiliza el programa contable SAACG.NET (sistema Automatizado de Administración y Contabilidad Gubernamental), mismo que incluye un módulo de bienes patrimoniales que se utiliza para llevar el control y administración de los bienes muebles e inmuebles.





Adicionalmente, se incluye las explicaciones de las principales variaciones en el activo, como sigue:

**a) Inversiones en valores**

Durante el trimestre que se reporta el Instituto, no cuenta con registro e inversiones en valores.

**b) Patrimonio de Organismos Descentralizados de control presupuestarios indirectos.**

El Instituto no cuenta con presupuesto indirecto, por lo cual la nota presente no aplica.

**c) Inversiones en Empresas de Participación Mayoritaria.**

El Instituto no cuenta con Inversiones en Empresas de participación mayoritaria, por lo cual la nota no aplica

**d) Inversiones en empresas de participación minoritaria.**

El Instituto no cuenta con Inversiones en Empresas de participación minoritaria, por lo cual la nota no aplica

**e) Patrimonio de Organismos descentralizados de control presupuestario directo, según corresponda.**

Bienes Inmuebles	35,020,688.16
Bienes Muebles	48,234,856.44
Bienes Intangibles	2,042,746.27
<b>Total</b>	<b>\$ 85,298,290.87</b>

**8.- Fideicomisos, Mandatos y Análogos**

a) Se informa que el Instituto no cuenta con Fideicomisos, Mandatos y Análogos

b) Con relación al inciso anterior no aplica la presente no que consta de lo siguiente: En listar los de mayor monto de disponibilidad, relacionando aquéllos que conforman el 80% de las disponibilidades.



*[Handwritten signature]*



### 9.-Reporte de la Recaudación.

- a) Se reporta el análisis del comportamiento de la recaudación correspondiente al 31 de diciembre 2025 del ente público o cualquier tipo de ingreso, de forma separada los ingresos locales de los federales.

Subsidio Federal	32,646,638.00
Transferencia Estatal	32,616,638.00
Recurso Adicional 11A	3,000,000.00
Recurso Adicional 15A	800,000.00
Ingresos Propios	3,041,098.04
Intereses financieros	360.35
Programa U079 2025	1,564,767.50
Fondo de Aportación Múltiple (FAM)	1,705,432.65
Productos Financieros del FAM	855,250.02
<b>TOTAL</b>	<b>76,230,184.56</b>

- b) Proyección de la recaudación e ingresos en el mediano plazo.

Subsidio Federal	32,186,081.00
Transferencia Estatal	32,186,081.00
Recurso Adicional 11A	3,000,000.00
Recurso Adicional 15A	800,000.00
Programa U079 2025	1,564,767.50
Fondo de Aportación Múltiple (FAM)	1,705,432.65
Productos Financieros del FAM	855,250.02

### 10.- Información sobre la Deuda y el Reporte Analítico de la Deuda

- a) El instituto cuenta con deuda, por lo cual se informa en la presente nota.
- b) El Instituto no tiene Información a presentar de manera agrupada por tipo de valor gubernamental o instrumento financiero en la que se consideren intereses, comisiones, tasa, perfil de vencimiento y otros gastos de la deuda.

*[Handwritten signature]*





### 11.-Calificaciones otorgadas

Se informa que durante el cuarto trimestre en el periodo que comprende el 01 de octubre al 31 de diciembre 2025, el Instituto Tecnológico Superior de Champotón no conto con calificaciones otorgadas como ente público o por transacción realizada, que haya sido sujeta a una calificación crediticia.

### 12.- Proceso de Mejora.

a) Principales Políticas de control interno:

Desde el año 2008 nuestro instituto se encuentra trabajando bajo la modalidad multisitios (Grupo de Institutos Tecnológicos) en las certificaciones de sus Sistemas de Gestión, logrando a lo largo de estos años certificarse en cuatro estándares internacionales para la Gestión de la Calidad, Ambiental, la Seguridad y Salud Ocupacional y de la Energía. En el año 2018, en colaboración con el Grupo 3 de Tecnológicos Descentralizados, crearon y certificaron sus Sistemas a través de un Sistema Integral (SGI), conformado por: el Sistema de Gestión de Calidad bajo la Norma ISO 9001:2015, el Sistema de Gestión Ambiental bajo la Norma ISO 14001:2015, el Sistema de Seguridad y Salud Ocupacional bajo la norma ISO 45001:2018 y el Sistema de Gestión de Energía bajo la Norma ISO 50001: 2018. El Instituto aplica las normas del sistema de Gestión de calidad e igualmente las disposiciones emitidas por la Secretaría de la Contraloría del Gobierno del Estado de Campeche y la Secretaría de Administración de Innovación Gubernamental.





b) Medidas de desempeño financiero: metas y alcance:

El 18 de febrero de 2025 la Secretaría de Contraloría asigna al tecnológico al LCP. Y PCCAG. Fernando Ramírez Machuca, como auditor externo para fiscalizar y dictaminar los estados financieros del ejercicio fiscal 2024.

Se realizó durante el 2022 el registro de los Programas Educativos y Llenado de la Autoevaluación que fue avalada por la Comisión Técnica de Especialidad quien integró los Comités de Evaluación para realizar la Multivisita de Evaluación Mixta de los Programas Educativos.

La evaluación de los seis programas educativos de ingeniería y una Licenciatura se llevó a cabo y el resultado fue que en el 2023 se acreditó 5 programas educativos.

A partir de inicios del 2024 se empezaron a trabajar con las carreras de Ingeniería Ambiental y de Administración para poder lograr su acreditación, a la fecha ya están acreditadas, exceptuando la carrera de Ingeniería en pesquería aperturada en agosto del 2023.

**13.- Información por Segmentos.**

No se considera necesario revelar la información financiera de manera segmentada

**14.- Eventos Posteriores al Cierre**

No existen hechos ocurridos en el periodo posterior al cierre del cuarto trimestre que comprende el periodo correspondiente del 01 de octubre 2025 al 31 de diciembre 2025 que afecten los Estados Financieros.

*Handwritten signature in blue ink*





### 15.- Partes Relacionadas

No existen partes relacionadas que pudieran ejercer influencia significativa sobre la toma de decisiones financieras y operativas.

### 16.- Responsabilidad sobre la Presentación Razonable de la Información Contable

“Bajo protesta de decir verdad declaramos que los Estados Financieros y sus Notas, son razonablemente correctos y son responsabilidad de la Administración del Instituto Tecnológico Superior de Champotón.

## b) NOTAS DE DESGLOSE

### I) NOTAS AL ESTADO DE ACTIVIDADES

#### Ingresos y Otros Beneficios

1. Se desglosan los ingresos correspondientes al 31 de diciembre 2025, armonizados con los rubros del Clasificador por Rubros de ingresos

CONCEPTO	MONTO
Ingresos por venta de Bienes y Prestación de servicios	3,041,098.04
<b>Total</b>	<b>\$ 3,041,098.04</b>

#### INGRESO POR VENTA DE BIENES Y SERVICIOS

Para el instituto representan los ingresos propios cobrados como parte del servicio prestado y depositados por la cantidad de \$ 3,041,098.04 correspondientes a los siguientes conceptos:



*[Handwritten signature]*



Otros Servicios	\$ 120,651.04
Derechos de examen de admisión	151,750.00
Inscripción semestral	931,840.00
Curso propedéutico	103,400.00
Recargo extemporáneo por inscripción	3,475.00
Constancia de estudios	74,160.00
Constancia de estudios con calificación	9,500.00
Certificado de estudios	15,120.00
Trámite para expedición de Titulación y cedula profesional	252,200.00
Examen de egreso (EGEL)	231,400.00
Curso de verano	54,317.00
Curso Semipresencial	30,910.00
Derecho para examen de oposición	15,400.00
Examen para titulación profesional	94,000.00
Cortejo y devolución de documentos	56,400.00
Examen de segunda oportunidad	162,000.00
Inscripción semestral Mixta	359,025.00
Recargo extra temporáneo escolarizada y mixta	4,000.00
Examen de lengua extranjera	134,170.00
Curso intensivo de inglés	134,000.00
Derecho de ubicación de ingles	1,380.00
Inscripción semestral Maestría	102,000.00
<b>Total</b>	<b>\$ 3,041,098.04</b>

*[Handwritten signature]*





Instituto Tecnológico Superior de Champotón  
Dirección General  
Subdirección de Servicios Administrativos

### Participaciones, Aportaciones, Convenios, Incentivos Derivados de la Colaboración Fiscal Fondos Distintos de Aportaciones, Transferencias, Asignaciones, Subsidios y Subvenciones, Pensiones y Jubilaciones

Este rubro representa los subsidios de parte del Gobierno Federal, así como las Transferencias por parte del Gobierno Estatal, de conformidad con el Presupuesto de Ingresos aprobado y modificado. Asimismo, de Convenios y Programas de Aportación Federal armonizados con los rubros del Clasificador por Rubros de ingresos.

CONCEPTO	MONTO
Subsidio Federal	32,646,638.00
Transferencia Estatal	32,616,638.00
Recurso Adicional 11A	3,000,000.00
Recurso Adicional 15A	800,000.00
Programa U079 2025	1,564,767.50
Fondo de Aportación Múltiple (FAM)	1,694,312.40
Productos Financieros del FAM	855,250.02
<b>Total</b>	<b>\$ 73,188,726.17</b>

Nota: Se recibió de la Secretaria de administración y Finanzas el total de \$ 40,530,967.92 por concepto de transferencias del ejercicio 2025.

### OTROS INGRESOS Y BENEFICIOS

Integrado al 31 de diciembre por Intereses Financieros

Intereses ganados	\$ 360.35
-------------------	-----------



*[Handwritten signature]*



## Gastos y Otras Pérdidas

2. Los montos y porcentajes se desglosan de la siguiente manera:

Servicios Personales	\$ 62,711,063.81	82.34%
Materiales y Suministros	3,225,472.63	4.23%
Servicios Generales	10,228,248.87	13.43%

En cumplimiento al informe de los gastos que en lo individual representen el 82.34% del total, se detallan los que integran SERVICIOS PERSONALES

Remuneraciones al personal de carácter permanente	\$ 39,841,921.92
Remuneraciones al personal de carácter transitorio	791,867.76
Remuneraciones adicionales y especiales	13,973,502.21
Seguridad social	2,082,131.54
Otras prestaciones sociales y económicas	787,110.65
Estímulos a servidores públicos	5,234,529.73

*[Handwritten signature]*

*[Handwritten signature]*





## II) NOTAS AL ESTADO DE SITUACIÓN FINANCIERAS

### Activo

#### Efectivo y Equivalentes

1. El efectivo y equivalente corresponde al subsidio federal, transferencia estatal e ingresos propios ingresados debidamente al instituto y que se desglosan de la siguiente manera:

#### BANCOS/TESORERIA

EFFECTIVO	IMPORTE
CAJA	0.00
<b>TOTAL</b>	<b>0.00</b>

#### CUENTAS PRESUPUESTARIAS:

BANCO	IMPORTE
Bancomer Cta. 0576	273,471.68
Bancomer Cta. 5215	127,713.53
Bancomer Cta. 5193	0.00
Bancomer Cta. 5134	0.00
Bancomer Cta. 2435	0.00
Bancomer Cta. 6070	0.00
Bancomer Cta. 0901	8.88
Bancomer Cta. 7396	0.00
Bancomer Cta. 9627	0.00
Bancomer Cta. 5190	0.00
Bancomer Cta. 8203	0.00
Bancomer Cta. 4814	326.78
Bancomer Cta. 4865	0.00
<b>TOTAL</b>	<b>\$ 401,520.87</b>

*(Handwritten signature)*





**DEPÓSITOS DE TERCEROS EN ADMINISTRACIÓN**

BANCO	IMPORTE
Banorte Cta. 3811	66,561.46
Banorte Cta. 2294	0.00
<b>TOTAL</b>	<b>\$ 66,561.46</b>

**CUENTAS DE CONVENIOS CON PARTICULARES Y OTROS**

BANCO	IMPORTE
HSBC CTA-1373	228.00
<b>TOTAL</b>	<b>\$ 228.00</b>

**Derechos a recibir efectivo y equivalentes y bienes o servicios a recibir**

2. El importe reflejado corresponde a los deudores diversos por cobrar a corto plazo y los subsidio al salario desglosados de la siguiente manera:

DEUDORES DIVERSOS POR COBRAR A CORTO PLAZO

CONCEPTO	IMPORTE
Diversos	11,779,633.62
<b>Total</b>	<b>\$ 11,779,633.62</b>

3. La cuenta diversos con un saldo de \$ 11,779,633.62 se desglosa de la siguiente manera:

CONCEPTO	IMPORTE
Subsidio al salario	420,489.26
Subdirección Administrativa 2021	5,683,231.69
Diversos 2022	5,675,912.67

*[Handwritten signature]*





SUBDIRECCION ADMINISTRATIVA SEPTIEMBRE 2021

Impuestos, contribuciones y accesorios de ejercicios anteriores devengados al ejercicio 2021 por la cantidad de \$2,159,11.57 desglosadas de la siguiente manera:

CONCEPTO	IMPORTE
ISR	1,236,119.00
IMSS	545,140.20
INFONAVIT	377,852.37
<b>Total</b>	<b>\$2,159,111.57</b>

Asimismo, retenciones y contribuciones generadas en el 2021, no pagadas:

CONCEPTO	IMPORTE
ISR	988,331.23
IMSS	2,535,788.89
<b>Total</b>	<b>\$ 3,524,120.12</b>

DIVERSOS 2022

CONCEPTO	IMPORTE
ISR SUELDOS Y SALARIOS	937,396.00
IMSS	3,861,832.52
IMPUESTO SOBRE NOMINA	871,113.15
ISR HONORARIOS	5,571.00
<b>Total</b>	<b>\$5,675,912.67</b>

*[Handwritten signature]*





**Bienes Disponibles para su Transformación o Consumo (Inventarios)**

- 4. El Instituto no cuenta con bienes disponibles para su transformación o consumo por ser una Institución Educativa.
- 5. El instituto no cuenta con Almacén de bienes disponibles para su transformación o consumo por ser una Institución Educativa.

**Inversiones Financieras**

- 6. A la fecha el Instituto no cuenta con inversiones financieras.
- 7. A la fecha el Instituto no cuenta con inversiones financieras de participaciones y aportaciones de capital

**Bienes Muebles, Inmuebles e Intangibles**

- 8. En el rubro de Bienes Muebles e inmuebles representa el importe de los activos incorporados al patrimonio en ejercicios anteriores y/o adquiridos integrados de la siguiente manera:

BIENES INMUEBLES

CONCEPTO	VALOR DE ADQUISICION	ADQUISICIONES DEL PERIODO	TOTAL
<b>Edificio No Habitacionales y Locales</b>	10,414,038.46	0.00	10,414,038.46
<b>Otros Bienes Inmuebles</b>	56,667.00	0.00	56,667.00
<b>Obras En Proceso En Bienes Propios</b>	24,549,982.70	0.00	24,549,982.70
<b>Total Activo No Circulante</b>	<b>\$ 35,020,688.16</b>	<b>0.00</b>	<b>\$ 35,020,688.16</b>

*[Handwritten signature]*





BIENES MUEBLES

CONCEPTO	VALOR DE ADQUISICION	ADQUISICIONES DEL PERIODO	TOTAL
<b>Equipo de Administración</b>	26,743,970.83	538,794.56	27,282,765.39
<b>Mobiliario y Equipo Educativo y Recreativo</b>	6,580,703.68	0.00	6,580,703.68
<b>Equipo Instrumental Médico y de Laboratorio</b>	3,440,040.80	0.00	3,440,040.80
<b>vehículo Y Equipo De Transporte</b>	973,943.00	0.00	973,943.00
<b>Equipo de Defensa y Seguridad</b>	0.00	139,200.00	139,200.00
<b>Maquinaria, Otros Equipos Y Herramientas</b>	9,761,617.48	56586.09	9,818,203.57
<b>Total, Activo No Circulante</b>	<b>47,500,275.79</b>	<b>734,580.65</b>	<b>48,234,856.44</b>

9. Bienes Intangibles

CONCEPTO	TOTAL
<b>Software</b>	2,042,746.27

Este Activo intangible forma parte del Activo No Circulante del Instituto y se suma a los Bienes Muebles, inmuebles





### Estimaciones y Deterioros

10. Se informa la depreciación de los bienes del Instituto

CONCEPTO	TOTAL
DEPRECIACIÓN, DETERIORO Y AMORTIZACIÓN ACUMULADA DE BIENES.	\$ 29,794,744.92

Esta Depreciación resta el importe de los Bienes Muebles, Inmuebles e intangibles

Depreciación Acumulada	Importe	total
Mobiliario y equipo de Administración		15,917,900.94
Depreciación acumulada 2007	82,357.41	
Depreciación acumulada 2008	245,169.84	
Depreciación acumulada 2009	34,738.46	
Depreciación acumulada 2010	19,610.84	
Depreciación acumulada 2011	57,895.63	
Depreciación acumulada 2012	880,678.36	
Depreciación acumulada 2013	256,833.09	
Depreciación acumulada 2014	396,534.02	
Depreciación acumulada 2015	212,343.50	
Depreciación acumulada 2016	951,714.99	
Depreciación acumulada 2018	408,363.83	

*[Handwritten signature]*





Depreciación acumulada 2020	645,028.64	
Depreciación acumulada 2021	2,281,466.54	
Depreciación acumulada 2022	494,200.62	
Depreciación acumulada 2023	2,303,719.38	
Depreciación acumulada 2024	3,712,485.07	
Depreciación acumulada 2025	2934760.72	
<b>Mobiliario y Equipo Educativo y Recreativo</b>		<b>4,139,868.17</b>
Depreciación acumulada 2011	5,264.33	
Depreciación acumulada 2012	338,945.28	
Depreciación acumulada 2013	112,819.99	
Depreciación acumulada 2014	24,327.07	
Depreciación acumulada 2015	15,521.39	
Depreciación acumulada 2016	309,153.36	
Depreciación acumulada 2018	223,491.62	
Depreciación acumulada 2020	265,546.20	
Depreciación acumulada 2021	376,260.59	
Depreciación acumulada 2022	127,719.99	
Depreciación acumulada 2023	606,383.46	
Depreciación acumulada 2024	1,097,490.66	
Depreciación acumulada 2025	636,944.23	
<b>Equipo e Instrumental Médico y de Laboratorio</b>		<b>2,525,391.48</b>
Depreciación acumulada 2012	491,797.42	
Depreciación acumulada 2013	71,414.79	
Depreciación acumulada 2014	39,577.11	
Depreciación acumulada 2016	183,034.62	
Depreciación acumulada 2018	106,769.05	
Depreciación acumulada 2020	18,165.50	
Depreciación acumulada 2021	66,366.66	
Depreciación acumulada 2022	26,147.17	
Depreciación acumulada 2023	488,533.39	

*[Handwritten signature]*





Depreciación acumulada 2024	516,509.12	
Depreciación acumulada 2025	517,076.65	
<b>Vehículos y Equipo de Transporte</b>		<b>1,344,832.80</b>
Depreciación acumulada 2011	335,832.00	
Depreciación acumulada 2012	257,584.00	
Depreciación acumulada 2013	17,492.80	
Depreciación acumulada 2016	146,455.00	
Depreciación acumulada 2018	36,189.00	
Depreciación acumulada 2020	32,340.60	
Depreciación acumulada	97,021.80	
Depreciación acumulada 2022	32,340.40	
Depreciación acumulada 2023	194,788.60	
Depreciación acumulada 2024	194,788.60	
<b>Maquinaria, Otros Equipo y Herramientas</b>		<b>5,866,751.53</b>
Depreciación acumulada 2007	3,075.00	
Depreciación acumulada 2008	36,258.85	
Depreciación acumulada 2009	162,310.39	
Depreciación acumulada 2010	18,497.65	
Depreciación acumulada 2011	20,335.65	
Depreciación acumulada 2012	4,118.09	
Depreciación acumulada 2013	97,103.06	
Depreciación acumulada 2014	64,418.15	
Depreciación acumulada 2015	55,111.77	
Depreciación acumulada 2016	336,797.79	
Depreciación acumulada 2018	322,120.83	
Depreciación acumulada 2020	395,167.91	
Depreciación acumulada 2021	2,184,833.28	
Depreciación acumulada 2022	377,429.98	
Depreciación acumulada 2023	581,768.01	
Depreciación acumulada 2024	656,436.63	
Depreciación acumulada 2025	550,968.49	

*[Handwritten signature]*





Depreciación Acumulada de Bienes Muebles		29,794,744.92
--	--	---------------

Amortización Acumulada	Importe	total
SOFTWARE		\$ 87,941.79
Amortización acumulada 2023	27,544.45	
Amortización acumulada 2024	60,397.34	

**Otros Activos**

11 El Instituto no cuenta con otros activos.

**Pasivo**

**PASIVO CIRCULANTE**

**1. Cuentas y documentos por pagar.**

NOMBRE DE LA CUENTA	IMPORTE
a) Servicios Personales por pagar a corto plazo	\$ 11,625,134.68
b) Proveedores por pagar a corto plazo	0.00
c) Retenciones y Contribuciones por pagar a corto plazo	5,417,641.43
<b>Total</b>	<b>\$ 17,042,776.11</b>

a) Servicios Personales por pagar a Corto Plazo.

Conformada por provisiones pendientes de pago actuales y del ejercicio anterior de lo cual se integra por contribuciones y aportaciones del IMSS e INFONAVIT, así como también por sueldos por pagar, como se detalla a continuación:

*[Handwritten signature]*

*[Handwritten signature]*





NOMBRE DE LA CUENTA	IMPORTE
Sueldo al personal de confianza	\$ 0.00
Cuotas al IMSS	10,989,476.52
Aportaciones al Infonavit	635,658.16
<b>Total</b>	<b>\$ 11,625,134.68</b>

b) Relación analítica de proveedores a pagar al 31 de diciembre del 2025.

PROVEEDOR	IMPORTE
Proveedores por pagar a corto plazo	<b>0.00</b>

c) Retenciones y Contribuciones Por Pagar a Corto Plazo

IMPUESTO	IMPORTE
ISR Retenido por Sueldos y Salarios	\$ 4,358,757.10
ISR Retenido por Honorarios	30,199.91
ISR Por RESICO	17,918.27
2% Impuesto Sobre Nómina	871,113.15
Sueldos por Pagar	139,653.00
<b>TOTAL</b>	<b>\$ 5,417,641.43</b>

Retenciones y Contribuciones por pagar, este rubro son importes pendientes de pago a efectuar el entero de impuestos por terceros como sueldos, honorarios, asimilados a salarios, arrendamientos entre otros, programando en un plazo de 30 días.

**2. Fondos de bienes de terceros en Administración.**

CONCEPTO	IMPORTE
Convenio	228.00
<b>Total</b>	<b>\$ 228.00</b>

*(Handwritten signature)*





Este rubro representa Convenios y programas Federales, Fondos de Bienes de Terceros en Administración y no corresponden al ejercicio actual.

- 3. **Pasivos Diferidos.** - El Instituto no tiene registro de cuentas de pasivos diferidos por tipo, monto y naturaleza, ni características significativas que pudiera impactar financieramente, por lo que no aplica para la presente nota.
- 4. **Provisiones.** El Instituto no tiene registro de cuentas de provisiones por tipo, monto y naturaleza, ni características significativas que pudiera impactar financieramente, por lo que no aplica para la presente nota.
- 5. **Otros pasivos.** El Instituto no tiene registro de otros pasivos, por lo que no aplica para la presente nota.

**III) NOTAS AL ESTADO DE VARIACION EN LA HACIENDA PÚBLICA**

**1.- Patrimonio contribuido.**

El Instituto al 31 de diciembre 2025 tiene un patrimonio contribuido de \$ 28,757,854.89

**2.- Patrimonio Generado.**

RESULTADO DEL EJERCICIO AHORRO/DESAHORRO	-4,585,483.86
MAS PATRIMONIO CONTRIBUIDO AL 31 DICIEMBRE 2024	28,757,854.89
MAS RESULTADO DE EJERCICIO ANTERIORES	<u>26,448,172.97</u>
PATRIMONIO GENERADO	50,620,544.00





#### IV) NOTAS AL ESTADO DE FLUJO DE EFECTIVO

1.-Se presenta el análisis de las cifras del periodo actual y periodo anterior del efectivo y equivalentes, al final del ejercicio:

Efectivo y Equivalentes		
Concepto	2025	2024
Efectivo	0.00	0.00
Bancos/Tesorería	401,520.87	174,160.21
Bancos/Dependencias y Otros	0.00	0.00
Inversiones Temporales (Hasta 3 meses)	0.00	0.00
Fondos con Afectación Específica	0.00	0.00
Depósitos de Fondos de Tercero y otros	66,789.46	149,562.46
Otros Efectivos y Equivalentes	0.00	0.00
<b>Total</b>	<b>468,310.33</b>	<b>323,722.67</b>

2.- Se detalla las adquisiciones de las actividades de inversión efectivamente pagadas

Adquisiciones de Actividades de Inversión efectivamente pagadas		
Concepto	2025	2024
<b>Bienes Inmuebles, Infraestructura y Construcciones en Proceso</b>	<b>35,020,688.16</b>	<b>35,020,688.16</b>
Terrenos	0.00	0.00
Viviendas	0.00	0.00

*[Handwritten signature]*





Adquisiciones de Actividades de Inversión efectivamente pagadas		
Concepto	2025	2024
Edificios no Habitacionales	10,414,038.46	10,414,038.46
Infraestructura	0.00	0.00
Construcciones en Proceso en Bienes de Dominio Público	0.00	0.00
Construcciones en Proceso en Bienes Propios	24,549,982.70	24,549,982.70
Otros Bienes Inmuebles	56,667.00	56,667.00
<b>Bienes Muebles</b>	<b>48,234,856.44</b>	<b>47,500,275.79</b>
Mobiliario y Equipo de Administración	27,282,765.39	26,743,970.83
Mobiliario y Equipo Educativo y Recreativo	6,580,703.68	6,580,703.68
Equipo e Instrumental Médico y de Laboratorio	3,440,040.80	3,440,040.80
Vehículos y Equipo de Transporte	973,943.00	973,943.00
Equipo de Defensa y Seguridad	139,200.00	0.00
Maquinaria, Otros Equipos y Herramientas	9,818,203.57	9,761,617.48
Colecciones, Obras de Arte y Objetos Valiosos	0.00	0.00
Activos Biológicos	0.00	0.00
<b>Otras Inversiones (software)</b>	<b>2,042,746.27</b>	<b>2,042,746.27</b>
<b>Total</b>	<b>85,298,290.87</b>	<b>84,563,710.22</b>

3.-Se presenta la conciliación de los flujos de efectivo Netos de las Actividades de Operación y los Saldos de los Resultados del Ejercicio (Ahorro/Desahorro):

CONCILIACION DE FLUJOS DE EFECTIVO NETOS		
Concepto	2025	2024
Resultados del Ejercicio Ahorro/Desahorro	-4,585,483.86	7,267,893.20
Otros orígenes de operación	126,219.68	

*(Handwritten signature and initials)*





<b>Movimientos de partidas (o rubros) que no afectan al efectivo</b>		
Depreciación	-29,794,744.92	-25,154,994.83
Amortización	-87,941.79	-87,941.79
Incrementos en las provisiones		
Incremento en inversiones producido por revaluación		
Ganancia/pérdida en venta de bienes muebles, inmuebles e intangibles		
Incremento en cuentas por cobrar		
<b>Flujos de Efectivo Netos de las Actividades de Operación</b>	<b>879,168.31</b>	<b>16,448,017.86</b>

**V) CONCILIACIÓN ENTRE LOS INGRESOS PRESUPUESTARIOS Y CONTABLES, ASI COMO ENTRE LOS EGRESOS PRESUPUESTARIOS Y LOS GASTOS CONTABLES**

La conciliación se presenta atendiendo a lo dispuesto por el Acuerdo por lo que se emite el formato de conciliación entre los ingresos presupuestarios y contables, así como entre los egresos presupuestarios y los gastos contables

*[Handwritten signature]*





**Instituto Tecnológico Superior de Champotón**  
Dirección General  
Subdirección de Servicios Administrativos

<b>Instituto Tecnológico Superior de Champotón</b> <b>Conciliación entre los Ingresos Presupuestarios y Contables</b> <b>Correspondiente del 01/ene./2025 al 31/dic./ del 2025</b> <b>(Cifras en pesos)</b>		
<b>1. Ingresos Presupuestarios</b>		<b>76,219,051.54</b>
<b>2. Más ingresos contables no presupuestarios</b>		<b>0</b>
2.1 Ingresos Financieros	0	
2.2 Incremento por Variación de Inventarios		
2.3 Disminución del exceso de estimaciones por pérdida o deterioro u obsolescencia	0	
2.4 Disminución del exceso de provisiones	0	
2.5 Otros ingresos y beneficios varios	0	
2.6 Otros ingresos contables no presupuestarios	0	
		<b>0</b>
3.1 Aprovechamientos Patrimoniales	0	
3.2 Ingresos derivados de financiamientos	0	
3.3 Otros Ingresos presupuestarios no contables	0	
<b>4. Ingresos Contables (4 = 1 + 2 - 3)</b>		<b>76,219,051.54</b>

*[Handwritten signature]*





**Instituto Tecnológico Superior de Champotón**  
**Conciliación entre los Egresos Presupuestarios y los Gastos Contables**  
**Correspondiente del 01/ene./2025 al 31/dic./ del 2025**

<b>1. Total de egresos presupuestarios</b>		<b>75,945,244.20</b>
<b>2. Menos egresos presupuestarios no contables</b>		<b>3,960,053.28</b>
2.1 Materias Primas y Materiales de Producción y Comercialización	15,000.24	
2.2 Materiales y Suministros	3,210,472.39	
2.3 Mobiliario y Equipo de Administración	538,794.56	
2.4 Mobiliario y Equipo Educativo y Recreativo		
2.5 Equipo e Instrumental Médico y de Laboratorio		
2.6 Vehículos y Equipo de Transporte		
2.7 Equipo de Defensa y Seguridad	139,200.00	
2.8 Maquinaria, Otros Equipos y Herramientas	56,586.09	
2.9 Activos Biológicos		
2.10 Bienes Inmuebles		
2.11 Activos Intangibles		
2.12 Obra Pública en Bienes de Dominio Público		
2.13 Obra Pública en Bienes Propios		
2.14 Acciones y Participaciones de Capital		
2.15 Compra de Títulos y Valores		
2.16 Concesión de Préstamos		
2.17 Inversiones en Fideicomisos, Mandatos y Otros Análogos		
2.18 Provisiones para Contingencias y Otras Erogaciones Especiales		
2.19 Amortización de la Deuda Pública		
2.20 Adeudos de Ejercicios Fiscales Anteriores (ADEFAS)		
2.21 Otros Egresos Presupuestales No Contables	0	
<b>3. Más Gastos Contables No Presupuestarios</b>		<b>7,865,222.72</b>
3.1 Estimaciones, Depreciaciones, Deterioros, Obsolescencia y Amortizaciones	4,639,750.09	
3.2 Provisiones	0	
3.3 Disminución de inventarios	0	
3.4 Aumento por insuficiencia de estimaciones por pérdida o deterioro u obsolescencia	0	
3.5 Aumento por insuficiencia de provisiones	0	
3.6 Materiales y suministros (consumo)	3,225,472.63	
3.7 Otros Gastos Contables No Presupuestales	0	
<b>4. Total de Gasto Contable</b>		<b>79,850,413.64</b>

*[Handwritten signature]*  
*[Handwritten signature]*





### c) NOTAS DE MEMORIA (CUENTAS DE ORDEN)

Por ser una Institución Educativa sin fines de lucro, no tenemos para registro cuentas contables de: valores, emisión de obligaciones, avales y garantías, juicios, contratos para inversión y bienes concesionados o en comodato, no afectan ni modifican el balance o requieran ser recordatorios sobre los aspectos administrativos para consignar derecho y responsabilidades.

1.-Valores en custodia: El Instituto no cuenta con valores en custodia por lo que no aplica para la presente nota.

2.-Por tipo de emisión de instrumento, monto, tasa y vencimiento: no aplica para la presente nota

3.-Contratos Firmados de construcción: No se tiene registro de contratos para construcciones por lo que no aplica para la institución para la presente nota

Las cuentas presupuestarias como:

- **Cuentas de Ingresos.** - Es el importe que señala nuestro programa operativo anual 2025 correspondiente al subsidio, ingresos propios, programas de apoyo a la infraestructura.
- **Cuentas de Egresos.** - es el importe de nuestro programa operativo anual, especificadas por las actividades que cada área presupuesta.

*Handwritten signature*





<b>Cuentas de orden Contables</b>	
Valores	0.00
Emisión de obligaciones	0.00
Avales y garantías	0.00
Juicios	0.00
Inversión mediante proyectos para prestación de servicios	0.00
Bienes concesionados o en comodato	0.00
<b>Cuentas de Orden Presupuestarias</b>	
<b>Ley de Ingresos</b>	
Ley de ingresos estimada	67,372,162.00
Ley de ingresos por ejecutar	11,133.02
Modificaciones a la ley de ingresos estimada	8,858,022.56
Ley de ingresos devengada	76,219,051.54
Ley de ingresos recaudada	76,219,051.54
<b>Presupuesto de Egresos</b>	
Presupuesto de egresos aprobado	67,372,162.00
Presupuesto de egresos por ejercer	284,940.36
Presupuesto de egresos modificado	8,858,022.56
Presupuesto de egresos comprometido	74,991,122.44
Presupuesto de egresos devengado	75,945,244.20
Presupuesto de egresos ejercido	76,899,365.96
,Presupuesto de egresos pagado	75,945,244.20

Mtro. Carlos Manuel López Blanco  
Director General

L.C. Joaquín Fernando Pérez Amábilis  
Subdirector de Servicios Administrativos





CUENTA PÚBLICA 2025  
INSTITUTO TECNOLÓGICO SUPERIOR DE CHAMPOTÓN  
Conciliación entre los Ingresos Presupuestarios y Contables  
Del 1o. de enero al 31 de diciembre de 2025  
(Cifras en Pesos)

Concepto	2025
<b>1. Total de Ingresos Presupuestarios</b>	<b>76,219,051.54</b>
<b>2. Más Ingresos Contables No Presupuestarios</b>	<b>0.00</b>
2.1 Ingresos Financieros	0.00
2.2 Incremento por Variación de Inventarios	0.00
2.3 Disminución del Exceso de Estimaciones por Pérdida o Deterioro u Obsolescencia	0.00
2.4 Disminución del Exceso de Provisiones	0.00
2.5 Otros Ingresos y Beneficios Varios	0.00
2.6 Otros Ingresos Contables No Presupuestarios	0.00
<b>3. Menos Ingresos Presupuestarios No Contables</b>	<b>0.00</b>
3.1 Aprovechamientos Patrimoniales	0.00
3.2 Ingresos Derivados de Financiamientos	0.00
3.3 Otros Ingresos Presupuestarios No Contables	0.00
<b>4. Total de Ingresos Contables</b>	<b>76,219,051.54</b>

Elaboró

L.C. Joaquín Fernando Pérez Amábilis  
Subdirector de Servicios Administrativos

Autorizó

Mtro. Carlos Manuel López Blanco  
Director General



**CUENTA PÚBLICA 2025**  
**INSTITUTO TECNOLÓGICO SUPERIOR DE CHAMPOTÓN**  
**Conciliación entre los Egresos Presupuestarios y los Gastos Contables**  
**Del 1o. de enero al 31 de diciembre de 2025**  
**(Cifras en Pesos)**

Concepto	2025
<b>1. Total de Egresos Presupuestarios</b>	<b>75,945,244.20</b>
<b>2. Menos Egresos Presupuestarios No Contables</b>	<b>3,960,053.28</b>
2.1 Materias Primas y Materiales de Producción y Comercialización	15,000.24
2.2 Materiales y Suministros	3,210,472.39
2.3 Mobiliario y Equipo de Administración	538,794.56
2.4 Mobiliario y Equipo Educativo y Recreativo	0.00
2.5 Equipo e Instrumental Médico y de Laboratorio	0.00
2.6 Vehículos y Equipo de Transporte	0.00
2.7 Equipo de Defensa y Seguridad	139,200.00
2.8 Maquinaria, Otros Equipos y Herramientas	56,586.09
2.9 Activos Biológicos	0.00
2.10 Bienes Inmuebles	0.00
2.11 Activos Intangibles	0.00
2.12 Obra Pública en Bienes de Dominio Público	0.00
2.13 Obra Pública en Bienes Propios	0.00
2.14 Acciones y Participaciones de Capital	0.00
2.15 Compra de Títulos y Valores	0.00
2.16 Concesión de Préstamos	0.00
2.17 Inversiones en Fideicomisos, Mandatos y Otros Análogos	0.00
2.18 Provisiones para Contingencias y Otras Erogaciones Especiales	0.00
2.19 Amortización de la Deuda Pública	0.00
2.20 Adeudos de Ejercicios Fiscales Anteriores (ADEFAS)	0.00
2.21 Otros Egresos Presupuestarios No Contables	0.00
<b>3. Más Gastos Contables No Presupuestarios</b>	<b>8,819,344.48</b>
3.1 Estimaciones, Depreciaciones, Deterioros, Obsolescencia y Amortizaciones	4,639,750.09
3.2 Provisiones	0.00
3.3 Disminución de Inventarios	0.00
3.4 Otros Gastos	0.00
3.5 Inversión Pública no Capitalizable	0.00
3.6 Materiales y Suministros (consumos)	3,225,472.63
3.7 Otros Gastos Contables No Presupuestarios	954,121.76
<b>4. Total de Gastos Contables</b>	<b>80,804,535.40</b>

Elaboró

L.C. Joaquín Fernando Pérez Amábilis  
Subdirector de Servicios Administrativos

Autorizó

Mtro. Carlos Manuel López Blanco  
Director General



**CUENTA PÚBLICA 2025**  
**INSTITUTO TECNOLÓGICO SUPERIOR DE CHAMPOTÓN**  
Estado Analítico del Activo  
Del 1o. de enero al 31 de diciembre de 2025  
(Cifras en Pesos)

Concepto	Saldo Inicial	Cargos del Periodo	Abonos del Periodo	Saldo Final	Variación del Periodo
<b>ACTIVO</b>					
<b>Activo Circulante</b>	<b>12,103,357.92</b>	<b>255,939,279.01</b>	<b>255,794,692.98</b>	<b>12,247,943.95</b>	<b>144,586.03</b>
Efectivo y Equivalentes	323,722.67	177,722,301.11	177,577,713.45	468,310.33	144,587.66
Derechos a Recibir Efectivo o Equivalentes	11,779,635.25	78,216,977.90	78,216,979.53	11,779,633.62	(1.63)
Derechos a Recibir Bienes o Servicios	0.00	0.00	0.00	0.00	0.00
Inventarios	0.00	0.00	0.00	0.00	0.00
Almacenes	0.00	0.00	0.00	0.00	0.00
Estimación por Pérdida o Deterioro de Activos Circulantes	0.00	0.00	0.00	0.00	0.00
Otros Activos Circulantes	0.00	0.00	0.00	0.00	0.00
<b>Activo No Circulante</b>	<b>59,320,773.60</b>	<b>734,580.65</b>	<b>4,639,750.09</b>	<b>55,415,604.16</b>	<b>(3,905,169.44)</b>
Inversiones Financieras a Largo Plazo	0.00	0.00	0.00	0.00	0.00
Derechos a Recibir Efectivo o Equivalentes a Largo Plazo	0.00	0.00	0.00	0.00	0.00
Bienes Inmuebles, Infraestructura y Construcciones en Proceso	35,020,688.16	0.00	0.00	35,020,688.16	0.00
Bienes Muebles	47,500,275.79	734,580.65	0.00	48,234,856.44	734,580.65
Activos Intangibles	2,042,746.27	0.00	0.00	2,042,746.27	0.00
Depreciación, Deterioro y Amortización Acumulada de Bienes	(25,242,936.62)	0.00	4,639,750.09	(29,882,686.71)	(4,639,750.09)
Activos Diferidos	0.00	0.00	0.00	0.00	0.00
Estimación por Pérdida o Deterioro de Activos no Circulantes	0.00	0.00	0.00	0.00	0.00
Otros Activos no Circulantes	0.00	0.00	0.00	0.00	0.00

Bajo protesta de decir verdad declaramos que los Estados Financieros y sus notas, son razonablemente correctos y son responsabilidad del emisor.

Elaboró

L.C. Joaquín Fernando Pérez Amábilis  
Subdirector de Servicios Administrativos

Autorizó

Mtro. Carlos Manuel López Blanco  
Director General



**CUENTA PÚBLICA 2025**  
**INSTITUTO TECNOLÓGICO SUPERIOR DE CHAMPOTÓN**  
Estado Analítico de la Deuda y Otros Pasivos  
Del 1o. de enero al 31 de diciembre de 2025  
(Cifras en Pesos)

Denominación de las Deudas	Moneda de Contratación	Institución o País Acreedor	Saldo Inicial del Periodo	Saldo Final del Periodo
<b>DEUDA PÚBLICA</b>				
<b>Corto Plazo</b>				
<b>Deuda Interna</b>			0.00	0.00
Instituciones de Crédito			0.00	0.00
Títulos y Valores			0.00	0.00
Arrendamientos Financieros			0.00	0.00
<b>Deuda Externa</b>			0.00	0.00
Organismos Financieros Internacionales			0.00	0.00
Deuda Bilateral			0.00	0.00
Títulos y Valores			0.00	0.00
Arrendamientos Financieros			0.00	0.00
<b>Subtotal de Deuda Pública a Corto Plazo</b>			0.00	0.00
<b>Largo Plazo</b>				
<b>Deuda Interna</b>			0.00	0.00
Instituciones de Crédito			0.00	0.00
Títulos y Valores			0.00	0.00
Arrendamientos Financieros			0.00	0.00
<b>Deuda Externa</b>			0.00	0.00
Organismos Financieros Internacionales			0.00	0.00
Deuda Bilateral			0.00	0.00
Títulos y Valores			0.00	0.00
Arrendamientos Financieros			0.00	0.00
<b>Subtotal de Deuda Pública a Largo Plazo</b>			0.00	0.00
<b>Total de Otros Pasivos</b>			17,674,321.08	17,043,004.11
<b>Total de Deuda Pública y Otros Pasivos</b>			17,674,321.08	17,043,004.11

Bajo protesta de decir verdad declaramos que los Estados Financieros y sus notas, son razonablemente correctos y son responsabilidad del emisor.

Elaboró

Autorizó

L.C. Joaquín Fernando Pérez Amábilis  
Subdirector de Servicios Administrativos

Mtro. Carlos Manuel López Blanco  
Director General



**Educación**  
Secretaría de Educación Pública



# INFORMACIÓN PRESUPUESTAL 2025



**2026**  
año de  
**Margarita  
Maza**

Carretera Champotón - Isla Aguada Km. 2 Colonia El Arenal,  
C.P. 24400, Champotón, Campeche. Tel.: 982 828 2656  
e-mail: [direccion@champton.tecnm.mx](mailto:direccion@champton.tecnm.mx)  
[www.champton.tecnm.mx](http://www.champton.tecnm.mx)





**CUENTA PÚBLICA 2025**  
**INSTITUTO TECNOLÓGICO SUPERIOR DE CHAMPOTÓN**  
**Estado Analítico de Ingresos**  
**Del 1o. de enero al 31 de diciembre de 2025**  
**(Cifras en Pesos)**

Rubro de Ingresos/Fuente de Financiamiento	Ingreso					Diferencia
	Estimado	Ampliaciones/ (Reducciones)	Modificado	Devengado	Recaudado	
Impuestos	0.00	0.00	0.00	0.00	0.00	0.00
Cuotas y Aportaciones de Seguridad Social	0.00	0.00	0.00	0.00	0.00	0.00
Contribuciones de Mejoras	0.00	0.00	0.00	0.00	0.00	0.00
Derechos	0.00	0.00	0.00	0.00	0.00	0.00
Productos	0.00	360.35	360.35	360.35	360.35	360.35
Aprovechamientos	0.00	0.00	0.00	0.00	0.00	0.00
Ingresos por Venta de Bienes, Prestación de Servicios y Otros Ingresos	0.00	3,041,098.04	3,041,098.04	3,041,098.04	3,038,098.04	3,038,098.04
Participaciones, Aportaciones, Convenios, Incentivos Derivados de la Colaboración Fiscal y Fondos Distintos de Aportaciones	0.00	4,125,450.17	4,125,450.17	4,114,317.15	4,114,317.15	4,114,317.15
Transferencias, Asignaciones, Subsidios y Subvenciones, y Pensiones y Jubilaciones	67,372,162.00	1,691,114.00	69,063,276.00	69,063,276.00	69,063,276.00	1,691,114.00
Ingresos Derivados de Financiamientos	0.00	0.00	0.00	0.00	0.00	0.00
<b>Total:</b>	<b>67,372,162.00</b>	<b>8,858,022.56</b>	<b>76,230,184.56</b>	<b>76,219,051.54</b>	<b>76,216,051.54</b>	
				<b>Ingresos excedentes</b>		<b>8,843,889.54</b>

Rubro de Ingresos/Fuente de Financiamiento	Ingreso					Diferencia
	Estimado	Ampliaciones/ (Reducciones)	Modificado	Devengado	Recaudado	
<b>Ingresos del Poder Ejecutivo Federal o Estatal y de los Municipios</b>	<b>0.00</b>	<b>4,125,450.17</b>	<b>4,125,450.17</b>	<b>4,114,317.15</b>	<b>4,114,317.15</b>	<b>4,114,317.15</b>
Impuestos	0.00	0.00	0.00	0.00	0.00	0.00
Cuotas y Aportaciones de Seguridad Social	0.00	0.00	0.00	0.00	0.00	0.00
Contribuciones de Mejoras	0.00	0.00	0.00	0.00	0.00	0.00
Derechos	0.00	0.00	0.00	0.00	0.00	0.00
Productos <sup>1</sup>	0.00	0.00	0.00	0.00	0.00	0.00
Aprovechamientos <sup>2</sup>	0.00	0.00	0.00	0.00	0.00	0.00
Participaciones, Aportaciones, Convenios, Incentivos Derivados de la Colaboración Fiscal y Fondos Distintos de Aportaciones	0.00	4,125,450.17	4,125,450.17	4,114,317.15	4,114,317.15	4,114,317.15
Transferencias, Asignaciones, Subsidios y Subvenciones, y Pensiones y Jubilaciones	0.00	0.00	0.00	0.00	0.00	0.00
<b>Ingresos de los Entes Públicos de los Poderes Legislativo y Judicial, de los Órganos Autónomos y del Sector Paraestatal o Paramunicipal, así como de las Empresas Productivas del Estado</b>	<b>67,372,162.00</b>	<b>4,732,572.39</b>	<b>72,104,734.39</b>	<b>72,104,734.39</b>	<b>72,101,734.39</b>	<b>4,729,572.39</b>
Cuotas y Aportaciones de Seguridad Social	0.00	0.00	0.00	0.00	0.00	0.00
Productos	0.00	360.35	360.35	360.35	360.35	360.35
Ingresos por Venta de Bienes, Prestación de Servicios y Otros Ingresos <sup>3</sup>	0.00	3,041,098.04	3,041,098.04	3,041,098.04	3,038,098.04	3,038,098.04
Transferencias, Asignaciones, Subsidios y Subvenciones, y Pensiones y Jubilaciones	67,372,162.00	1,691,114.00	69,063,276.00	69,063,276.00	69,063,276.00	1,691,114.00
<b>Ingresos Derivados de Financiamientos</b>	<b>0.00</b>	<b>0.00</b>	<b>0.00</b>	<b>0.00</b>	<b>0.00</b>	<b>0.00</b>
Ingresos Derivados de Financiamientos	0.00	0.00	0.00	0.00	0.00	0.00
<b>Total</b>	<b>67,372,162.00</b>	<b>8,858,022.56</b>	<b>76,230,184.56</b>	<b>76,219,051.54</b>	<b>76,216,051.54</b>	
				<b>Ingresos excedentes</b>		<b>8,843,889.54</b>

Elaboró

Autorizó

L.C. Joaquín Fernando Pérez Amábilis  
 Subdirector de Servicios Administrativos

Mtro. Carlos Manuel López Blanco  
 Director General

12/02/2026 12:26:58

CNS-12

<sup>1</sup> Incluye intereses que generan las cuentas bancarias del Poder Ejecutivo de la Federación, de las Entidades Federativas, así como de los Municipios.  
<sup>2</sup> Incluye donativos en efectivo del Poder Ejecutivo, entre otros aprovechamientos.  
<sup>3</sup> Otros Ingresos se refiere a los ingresos propios obtenidos por los Poderes Legislativo y Judicial, los Órganos Autónomos y las Entidades de la Administración Pública Paraestatal y Paramunicipal, por sus actividades diversas no inherentes a su operación que generan recursos y que no sean ingresos por venta de bienes o prestación de servicios, tales como donativos en efectivo, entre otros.



CUENTA PÚBLICA 2025  
INSTITUTO TECNOLÓGICO SUPERIOR DE CHAMPOTÓN  
Estado Analítico del Ejercicio del Presupuesto de Egresos  
Clasificación Administrativa  
Del 1o. de enero al 31 de diciembre de 2025  
(Cifras en Pesos)

Concepto	Egresos					Subejercicio
	Aprobado	Ampliaciones/ (Reducciones)	Modificado	Devengado	Pagado	
[01]DIRECCION	5,783,504.00	(2,510,262.80)	3,273,241.20	2,195,538.02	2,195,538.02	1,077,703.18
[02]ADMINISTRACION	18,486,039.34	5,740,508.18	24,226,547.52	22,673,422.39	22,673,422.39	1,553,125.13
[03]PLANEACION	9,322,982.00	(2,056,764.32)	7,266,217.68	5,276,581.63	5,276,581.63	1,989,636.05
[04]VINCULACIÓN	5,189,101.00	(1,480,638.77)	3,708,462.23	3,146,898.15	3,146,898.15	561,564.08
[05]ACADÉMICO	28,590,535.66	9,165,180.27	37,755,715.93	42,652,804.01	42,652,804.01	(4,897,088.08)
<b>Total del Egreso</b>	<b>67,372,162.00</b>	<b>8,858,022.56</b>	<b>76,230,184.56</b>	<b>75,945,244.20</b>	<b>75,945,244.20</b>	<b>284,940.36</b>

Elaboró

L.C. Joaquín Fernando Pérez Amábilis  
Subdirector de Servicios Administrativos

Autorizó

Mtro. Carlos Manuel López Blanco  
Director General



CUENTA PÚBLICA 2025  
INSTITUTO TECNOLÓGICO SUPERIOR DE CHAMPOTÓN  
Estado Analítico del Ejercicio del Presupuesto de Egresos  
Clasificación Económica (por Tipo de Gasto)  
Del 1o. de enero al 31 de diciembre de 2025  
(Cifras en Pesos)

Concepto	Egresos					Subejercicio
	Aprobado	Ampliaciones/ (Reducciones)	Modificado	Devengado	Pagado	
Gasto Corriente	67,372,162.00	8,735,012.47	76,107,174.47	75,210,663.55	75,210,663.55	896,510.92
Gasto de Capital	0.00	123,010.09	123,010.09	734,580.65	734,580.65	(611,570.56)
Amortización de la Deuda y Disminución de Pasivos	0.00	0.00	0.00	0.00	0.00	0.00
Pensiones y Jubilaciones	0.00	0.00	0.00	0.00	0.00	0.00
Participaciones	0.00	0.00	0.00	0.00	0.00	0.00
<b>Total del Egreso</b>	<b>67,372,162.00</b>	<b>8,858,022.56</b>	<b>76,230,184.56</b>	<b>75,945,244.20</b>	<b>75,945,244.20</b>	<b>284,940.36</b>

Elaboró

L.C. Joaquín Fernando Pérez Amábilis  
Subdirector de Servicios Administrativos

Autorizó

Mtro. Carlos Manuel López Blanco  
Director General



**CUENTA PÚBLICA 2025**  
**INSTITUTO TECNOLÓGICO SUPERIOR DE CHAMPOTON**  
**Estado Analítico del Ejercicio del Presupuesto de Egresos**  
**Clasificación por Objeto del Gasto (Capítulo y Concepto)**  
**Del 1o. de enero al 31 de diciembre de 2025**  
**(Cifras en Pesos)**

Concepto	Egresos					Subejercicio
	Aprobado	Ampliaciones/ (Reducciones)	Modificado	Devengado	Pagado	
<b>Servicios Personales</b>	<b>61,269,388.00</b>	<b>487,554.05</b>	<b>61,756,942.05</b>	<b>61,756,942.05</b>	<b>61,756,942.05</b>	<b>0.00</b>
Remuneraciones al Personal de Carácter Permanente	37,444,784.00	1,443,016.16	38,887,800.16	38,887,800.16	38,887,800.16	0.00
Remuneraciones al Personal de Carácter Transitorio	0.00	791,867.76	791,867.76	791,867.76	791,867.76	0.00
Remuneraciones Adicionales y Especiales	12,687,570.00	1,285,932.21	13,973,502.21	13,973,502.21	13,973,502.21	0.00
Seguridad Social	10,288,334.00	(8,206,202.46)	2,082,131.54	2,082,131.54	2,082,131.54	0.00
Otras Prestaciones Sociales y Económicas	0.00	787,110.65	787,110.65	787,110.65	787,110.65	0.00
Previsiones	0.00	0.00	0.00	0.00	0.00	0.00
Pago de Estímulos a Servidores Públicos	848,700.00	4,385,829.73	5,234,529.73	5,234,529.73	5,234,529.73	0.00
<b>Materiales y Suministros</b>	<b>616,456.00</b>	<b>3,334,994.67</b>	<b>3,951,450.67</b>	<b>3,225,472.63</b>	<b>3,225,472.63</b>	<b>725,978.04</b>
Materiales de Administración, Emisión de Documentos y Artículos Oficiales	282,692.20	2,075,822.86	2,358,515.06	1,726,401.47	1,726,401.47	632,113.59
Alimentos y Utensilios	103,065.38	297,443.11	400,508.49	375,465.36	375,465.36	25,043.13
Materias Primas y Materiales de Producción y Comercialización	0.00	15,000.24	15,000.24	15,000.24	15,000.24	0.00
Materiales y Artículos de Construcción y de Reparación	28,626.01	135,871.53	164,497.54	148,380.96	148,380.96	16,116.58
Productos Químicos, Farmacéuticos y de Laboratorio	25,016.00	72,599.45	97,615.45	91,119.45	91,119.45	6,496.00
Combustibles, Lubrificantes y Aditivos	96,071.05	491,548.14	587,619.19	527,682.56	527,682.56	59,936.63
Vestuario, Blancos, Prendas de Protección y Artículos Deportivos	45,211.36	48,047.44	93,258.80	110,814.66	110,814.66	(17,555.86)
Materiales y Suministros para Seguridad	0.00	0.00	0.00	0.00	0.00	0.00
Herramientas, Refacciones y Accesorios Menores	35,774.00	198,661.90	234,435.90	230,607.93	230,607.93	3,827.97
<b>Servicios Generales</b>	<b>5,486,318.00</b>	<b>4,912,463.75</b>	<b>10,398,781.75</b>	<b>10,228,248.87</b>	<b>10,228,248.87</b>	<b>170,532.88</b>
Servicios Básicos	518,435.63	186,210.21	704,645.84	597,900.09	597,900.09	106,745.75
Servicios de Arrendamiento	83,246.00	537,409.11	620,655.11	617,217.11	617,217.11	3,438.00
Servicios Profesionales, Científicos, Técnicos y Otros Servicios	681,362.00	532,625.21	1,213,987.21	1,138,991.42	1,138,991.42	74,995.79
Servicios Financieros, Bancarios y Comerciales	33,055.00	30,799.60	63,854.60	54,126.60	54,126.60	9,728.00
Servicios de Instalación, Reparación, Mantenimiento y Conservación	197,321.27	2,974,151.75	3,171,473.02	3,208,493.34	3,208,493.34	(37,020.32)
Servicios de Comunicación Social y Publicidad	3,352,951.10	(104,187.53)	3,248,763.57	3,238,761.57	3,238,761.57	10,002.00
Servicios de Traslado y Viáticos	239,045.00	574,123.74	813,168.74	847,580.16	847,580.16	(34,411.42)
Servicios Oficiales	49,000.00	421,686.08	470,686.08	467,110.00	467,110.00	3,576.08
Otros Servicios Generales	331,902.00	(240,354.42)	91,547.58	58,068.58	58,068.58	33,479.00
<b>Transferencias, Asignaciones, Subsidios y Otras Ayudas</b>	<b>0.00</b>	<b>0.00</b>	<b>0.00</b>	<b>0.00</b>	<b>0.00</b>	<b>0.00</b>
Transferencias Internas y Asignaciones al Sector Público	0.00	0.00	0.00	0.00	0.00	0.00
Transferencias al Resto del Sector Público	0.00	0.00	0.00	0.00	0.00	0.00
Subsidios y Subvenciones	0.00	0.00	0.00	0.00	0.00	0.00
Ayudas Sociales	0.00	0.00	0.00	0.00	0.00	0.00
Pensiones y Jubilaciones	0.00	0.00	0.00	0.00	0.00	0.00
Transferencias a Fideicomisos, Mandatos y Otros Análogos	0.00	0.00	0.00	0.00	0.00	0.00
Transferencias a la Seguridad Social	0.00	0.00	0.00	0.00	0.00	0.00
Donativos	0.00	0.00	0.00	0.00	0.00	0.00
Transferencias al Exterior	0.00	0.00	0.00	0.00	0.00	0.00
<b>Bienes Muebles, Inmuebles e Intangibles</b>	<b>0.00</b>	<b>123,010.09</b>	<b>123,010.09</b>	<b>734,580.65</b>	<b>734,580.65</b>	<b>(611,570.56)</b>
Mobiliario y Equipo de Administración	0.00	66,424.00	66,424.00	538,794.56	538,794.56	(472,370.56)
Mobiliario y Equipo Educativo y Recreativo	0.00	0.00	0.00	0.00	0.00	0.00
Equipo e Instrumental Médico y de Laboratorio	0.00	0.00	0.00	0.00	0.00	0.00
Vehículos y Equipo de Transporte	0.00	0.00	0.00	0.00	0.00	0.00
Equipo de Defensa y Seguridad	0.00	0.00	0.00	139,200.00	139,200.00	(139,200.00)
Maquinaria, Otros Equipos y Herramientas	0.00	56,586.09	56,586.09	56,586.09	56,586.09	0.00



**CUENTA PÚBLICA 2025**  
**INSTITUTO TECNOLÓGICO SUPERIOR DE CHAMPOTÓN**  
**Estado Analítico del Ejercicio del Presupuesto de Egresos**  
**Clasificación por Objeto del Gasto (Capítulo y Concepto)**  
**Del 1o. de enero al 31 de diciembre de 2025**  
**(Cifras en Pesos)**

Concepto	Egresos					Subejercicio
	Aprobado	Ampliaciones/ (Reducciones)	Modificado	Devengado	Pagado	
Activos Biológicos	0.00	0.00	0.00	0.00	0.00	0.00
Bienes Inmuebles	0.00	0.00	0.00	0.00	0.00	0.00
Activos Intangibles	0.00	0.00	0.00	0.00	0.00	0.00
<b>Inversión Pública</b>	<b>0.00</b>	<b>0.00</b>	<b>0.00</b>	<b>0.00</b>	<b>0.00</b>	<b>0.00</b>
Obra Pública en Bienes de Dominio Público	0.00	0.00	0.00	0.00	0.00	0.00
Obra Pública en Bienes Propios	0.00	0.00	0.00	0.00	0.00	0.00
Proyectos Productivos y Acciones de Fomento	0.00	0.00	0.00	0.00	0.00	0.00
<b>Inversiones Financieras y Otras Provisiones</b>	<b>0.00</b>	<b>0.00</b>	<b>0.00</b>	<b>0.00</b>	<b>0.00</b>	<b>0.00</b>
Inversiones para el Fomento de Actividades Productivas	0.00	0.00	0.00	0.00	0.00	0.00
Acciones y Participaciones de Capital	0.00	0.00	0.00	0.00	0.00	0.00
Compra de Títulos y Valores	0.00	0.00	0.00	0.00	0.00	0.00
Concesión de Préstamos	0.00	0.00	0.00	0.00	0.00	0.00
Inversiones en Fideicomisos, Mandatos y Otros Análogos	0.00	0.00	0.00	0.00	0.00	0.00
Otras Inversiones Financieras	0.00	0.00	0.00	0.00	0.00	0.00
Provisiones para Contingencias y Otras Erogaciones Especiales	0.00	0.00	0.00	0.00	0.00	0.00
<b>Participaciones y Aportaciones</b>	<b>0.00</b>	<b>0.00</b>	<b>0.00</b>	<b>0.00</b>	<b>0.00</b>	<b>0.00</b>
Participaciones	0.00	0.00	0.00	0.00	0.00	0.00
Aportaciones	0.00	0.00	0.00	0.00	0.00	0.00
Convenios	0.00	0.00	0.00	0.00	0.00	0.00
<b>Deuda Pública</b>	<b>0.00</b>	<b>0.00</b>	<b>0.00</b>	<b>0.00</b>	<b>0.00</b>	<b>0.00</b>
Amortización de la Deuda Pública	0.00	0.00	0.00	0.00	0.00	0.00
Intereses de la Deuda Pública	0.00	0.00	0.00	0.00	0.00	0.00
Comisiones de la Deuda Pública	0.00	0.00	0.00	0.00	0.00	0.00
Gastos de la Deuda Pública	0.00	0.00	0.00	0.00	0.00	0.00
Costo por Coberturas	0.00	0.00	0.00	0.00	0.00	0.00
Apoyos Financieros	0.00	0.00	0.00	0.00	0.00	0.00
Adeudos de Ejercicios Fiscales Anteriores (Adefas)	0.00	0.00	0.00	0.00	0.00	0.00
<b>Total del Egreso</b>	<b>67,372,162.00</b>	<b>8,858,022.56</b>	<b>76,230,184.56</b>	<b>75,945,244.20</b>	<b>75,945,244.20</b>	<b>284,940.36</b>

Elaboró

L.C. Joaquín Fernando Pérez Amabilis  
 Subdirector de Servicios Administrativos

Autorizó

Mtro. Carlos Manuel López Blanco  
 Director General



**CUENTA PÚBLICA 2025**  
**INSTITUTO TECNOLÓGICO SUPERIOR DE CHAMPOTON**  
**Clasificación Funcional (Finalidad y Función)**  
**Del 1o. de enero al 31 de diciembre de 2025**  
**(Cifras en Pesos)**

Concepto	Egresos					Subejercicio
	Aprobado	Ampliaciones/ (Reducciones)	Modificado	Devengado	Pagado	
<b>Gobierno</b>	<b>0.00</b>	<b>0.00</b>	<b>0.00</b>	<b>0.00</b>	<b>0.00</b>	<b>0.00</b>
Legislación	0.00	0.00	0.00	0.00	0.00	0.00
Justicia	0.00	0.00	0.00	0.00	0.00	0.00
Coordinación de la Política de Gobierno	0.00	0.00	0.00	0.00	0.00	0.00
Relaciones Exteriores	0.00	0.00	0.00	0.00	0.00	0.00
Asuntos Financieros y Hacendarios	0.00	0.00	0.00	0.00	0.00	0.00
Seguridad Nacional	0.00	0.00	0.00	0.00	0.00	0.00
Asuntos de Orden Público y de Seguridad Interior	0.00	0.00	0.00	0.00	0.00	0.00
Otros Servicios Generales	0.00	0.00	0.00	0.00	0.00	0.00
<b>Desarrollo Social</b>	<b>67,372,162.00</b>	<b>8,858,022.56</b>	<b>76,230,184.56</b>	<b>75,945,244.20</b>	<b>75,945,244.20</b>	<b>284,940.36</b>
Protección Ambiental	0.00	0.00	0.00	0.00	0.00	0.00
Vivienda y Servicios a la Comunidad	0.00	0.00	0.00	0.00	0.00	0.00
Salud	0.00	0.00	0.00	0.00	0.00	0.00
Recreación, Cultura y Otras Manifestaciones Sociales	0.00	0.00	0.00	0.00	0.00	0.00
Educación	67,372,162.00	8,858,022.56	76,230,184.56	75,945,244.20	75,945,244.20	284,940.36
Protección Social	0.00	0.00	0.00	0.00	0.00	0.00
Otros Asuntos Sociales	0.00	0.00	0.00	0.00	0.00	0.00
<b>Desarrollo Económico</b>	<b>0.00</b>	<b>0.00</b>	<b>0.00</b>	<b>0.00</b>	<b>0.00</b>	<b>0.00</b>
Asuntos Económicos, Comerciales y Laborales en General	0.00	0.00	0.00	0.00	0.00	0.00
Agropecuaria, Silvicultura, Pesca y Caza	0.00	0.00	0.00	0.00	0.00	0.00
Combustibles y Energía	0.00	0.00	0.00	0.00	0.00	0.00
Minería, Manufacturas y Construcción	0.00	0.00	0.00	0.00	0.00	0.00
Transporte	0.00	0.00	0.00	0.00	0.00	0.00
Comunicaciones	0.00	0.00	0.00	0.00	0.00	0.00
Turismo	0.00	0.00	0.00	0.00	0.00	0.00
Ciencia, Tecnología e Innovación	0.00	0.00	0.00	0.00	0.00	0.00
Otras Industrias y Otros Asuntos Económicos	0.00	0.00	0.00	0.00	0.00	0.00
<b>Otras no Clasificadas en Funciones Anteriores</b>	<b>0.00</b>	<b>0.00</b>	<b>0.00</b>	<b>0.00</b>	<b>0.00</b>	<b>0.00</b>
Transacciones de la Deuda Pública / Costo Financiero de la Deuda	0.00	0.00	0.00	0.00	0.00	0.00
Transferencias, Participaciones y Aportaciones entre diferentes Niveles y Ordenes de Gobierno	0.00	0.00	0.00	0.00	0.00	0.00
Saneamiento del Sistema Financiero	0.00	0.00	0.00	0.00	0.00	0.00
Adeudos de Ejercicios Fiscales Anteriores	0.00	0.00	0.00	0.00	0.00	0.00
<b>Total del Egreso</b>	<b>67,372,162.00</b>	<b>8,858,022.56</b>	<b>76,230,184.56</b>	<b>75,945,244.20</b>	<b>75,945,244.20</b>	<b>284,940.36</b>



CUENTA PÚBLICA 2025  
INSTITUTO TECNOLÓGICO SUPERIOR DE CHAMPOTÓN  
Clasificación Funcional (Finalidad y Función)  
Del 1o. de enero al 31 de diciembre de 2025  
(Cifras en Pesos)

Elaboró

L.C. Joaquín Fernando Pérez Amábilis  
Subdirector de Servicios Administrativos

12/02/2026 12:30:10 p. m.

CNS-6

Autorizó

Mtro. Carlos Manuel López Blanco  
Director General



CUENTA PÚBLICA 2025  
INSTITUTO TECNOLÓGICO SUPERIOR DE CHAMPOTÓN  
Endeudamiento Neto  
Del 1o. de enero al 31 de diciembre de 2025  
(Cifras en Pesos)

Identificación de Crédito o Instrumento	Colocación	Amortización	Endeudamiento Neto
<b>Creditos Bancarios</b>			
SIN CRÉDITO	0.00	0.00	0.00
<b>Total Créditos Bancarios</b>	<b>0.00</b>	<b>0.00</b>	<b>0.00</b>
<b>Otros Instrumentos de Deuda</b>			
SIN DEUDA	0.00	0.00	0.00
<b>Total Otros Instrumentos de Deuda</b>	<b>0.00</b>	<b>0.00</b>	<b>0.00</b>
<b>TOTAL</b>	<b>0.00</b>	<b>0.00</b>	<b>0.00</b>

Elaboró  
  
L.C. Joaquín Fernando Pérez Amabilis  
Subdirector de Servicios Administrativos

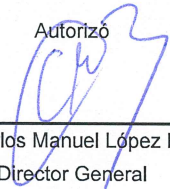
Autorizó  
  
Mtro. Carlos Manuel López Blanco  
Director General



CUENTA PÚBLICA 2025  
INSTITUTO TECNOLÓGICO SUPERIOR DE CHAMPOTÓN  
Intereses de la Deuda  
Del 1o. de enero al 31 de diciembre de 2025  
(Cifras en Pesos)

1/1

Identificación de Crédito o Instrumento	Devengado	Pagado
<b>Créditos Bancarios</b>		
SIN CREDITO	0.00	0.00
<b>Total de Intereses de Créditos Bancarios</b>	<b>0.00</b>	<b>0.00</b>
<b>Otros Instrumentos de Deuda</b>		
<b>Total de Intereses de Otros Instrumentos de Deuda</b>		
<b>TOTAL</b>	<b>0.00</b>	<b>0.00</b>

Elaboró

Autorizó

L.C. Joaquín Fernando Pérez Amábilis  
Subdirector de Servicios  
Administrativos

Mtro. Carlos Manuel López Blanco  
Director General



CUENTA PÚBLICA 2025  
INSTITUTO TECNOLÓGICO SUPERIOR DE CHAMPOTÓN  
Flujo de Fondos  
Del 1o. de enero al 31 de diciembre de 2025  
(Cifras en Pesos)

Concepto	Estimado / Aprobado	Devengado	Recaudado / Pagado
<b>Rubros de Ingresos</b>	<b>67,372,162.00</b>	<b>76,219,051.54</b>	<b>76,216,051.54</b>
Impuestos	0.00	0.00	0.00
Cuotas y Aportaciones de Seguridad Social	0.00	0.00	0.00
Contribuciones de Mejoras	0.00	0.00	0.00
Derechos	0.00	0.00	0.00
Productos	0.00	360.35	360.35
Aprovechamientos	0.00	0.00	0.00
Ingresos por Venta de Bienes, Prestación de Servicios y Otros Ingresos	0.00	3,041,098.04	3,038,098.04
Participaciones, Aportaciones, Convenios, Incentivos Derivados de la Colaboración Fiscal y Fondos Distintos de Aportaciones	0.00	4,114,317.15	4,114,317.15
Transferencias, Asignaciones, Subsidios y Subvenciones, y Pensiones y Jubilaciones	67,372,162.00	69,063,276.00	69,063,276.00
Ingresos Derivados de Financiamientos	0.00	0.00	0.00
<b>Capítulos de Gasto</b>	<b>67,372,162.00</b>	<b>75,945,244.20</b>	<b>75,945,244.20</b>
Servicios Personales	61,269,388.00	61,756,942.05	61,756,942.05
Materiales y Suministros	616,456.00	3,225,472.63	3,225,472.63
Servicios Generales	5,486,318.00	10,228,248.87	10,228,248.87
Transferencias, Asignaciones, Subsidios y Otras Ayudas	0.00	0.00	0.00
Bienes Muebles, Inmuebles e Intangibles	0.00	734,580.65	734,580.65
Inversión Pública	0.00	0.00	0.00
Inversiones Financieras y Otras Provisiones	0.00	0.00	0.00
Participaciones y Aportaciones	0.00	0.00	0.00
Deuda Pública	0.00	0.00	0.00
<b>Total de las operaciones</b>	<b>0.00</b>	<b>273,807.34</b>	<b>270,807.34</b>

Elaboró

L.C. Joaquín Fernando Pérez Amábilis  
Subdirector de Servicios Administrativos

Autorizó

Mtro. Carlos Manuel López Blanco  
Director General



CUENTA PÚBLICA 2025  
INSTITUTO TECNOLÓGICO SUPERIOR DE CHAMPOTÓN  
Indicadores de Postura Fiscal  
Del 1o. de enero al 31 de diciembre de 2025  
(Cifras en Pesos)

Concepto	Estimado/Aprobado	Devengado	Recaudado/Pagado <sup>3</sup>
I. Ingresos Presupuestarios	67,372,162.00	76,219,051.54	76,216,051.54
1. Ingresos del Gobierno de la Entidad Federativa	0.00	0.00	0.00
2. Ingresos del Sector Paraestatal	67,372,162.00	76,219,051.54	76,216,051.54
II. Egresos Presupuestarios	67,372,162.00	75,945,244.20	75,945,244.20
3. Egresos del Gobierno de la Entidad Federativa	0.00	0.00	0.00
4. Egresos del Sector Paraestatal	67,372,162.00	75,945,244.20	75,945,244.20
III. Balance Presupuestario (Superávit o Déficit) (III=I - II)	0.00	273,807.34	270,807.34

Concepto	Estimado/Aprobado	Devengado	Recaudado/Pagado <sup>3</sup>
III. Balance presupuestario (Superávit o Déficit)	0.00	273,807.34	270,807.34
IV. Intereses, Comisiones y Gastos de la Deuda	0.00	0.00	0.00
V. Balance Primario (Superávit o Déficit) (V= III + IV)	0.00	273,807.34	270,807.34

Concepto	Estimado/Aprobado	Devengado	Recaudado/Pagado <sup>3</sup>
A. Financiamiento	0.00	0.00	0.00
B. Amortización de la deuda	0.00	0.00	0.00
C. Financiamiento Neto	0.00	0.00	0.00

Elaboró

L.C. Joaquín Fernando Pérez Amábilis  
Subdirector de Servicios Administrativos

Autorizó

Mtro. Carlos Manuel López Blanco  
Director General



**Educación**  
Secretaría de Educación Pública



# INFORMACIÓN PROGRAMÁTICA 2025



**2026**  
año de  
**Margarita  
Maza**

Carretera Champotón - Isla Aguada Km. 2 Colonia El Arenal,  
C.P. 24400, Champotón, Campeche. Tel.: 982 828 2656  
e-mail: [direccion@champoton.tecnm.mx](mailto:direccion@champoton.tecnm.mx)  
[www.champoton.tecnm.mx](http://www.champoton.tecnm.mx)





**CUENTA PÚBLICA 2025**  
**INSTITUTO TECNOLÓGICO SUPERIOR DE CHAMPOTÓN**  
**Gasto por Categoría Programática**  
**Del 1o. de enero al 31 de diciembre de 2025**  
**(Cifras en Pesos)**

Concepto	Egresos					Subejercicio
	Aprobado	Ampliaciones/ (Reducciones)	Modificado	Devengado	Pagado	
Programas	67,372,162.00	8,858,022.56	76,230,184.56	75,945,244.20	75,945,244.20	284,940.36
Subsidios: Sector Social y Privado o Entidades Federativas y Municipios	0.00	0.00	0.00	0.00	0.00	0.00
Sujetos a Reglas de Operación	0.00	0.00	0.00	0.00	0.00	0.00
Otros Subsidios	0.00	0.00	0.00	0.00	0.00	0.00
Desempeño de la Funciones	67,372,162.00	8,858,022.56	76,230,184.56	75,945,244.20	75,945,244.20	284,940.36
Prestación de Servicios Públicos	67,372,162.00	8,858,022.56	76,230,184.56	75,945,244.20	75,945,244.20	284,940.36
Provisión de Bienes Públicos	0.00	0.00	0.00	0.00	0.00	0.00
Planeación, seguimiento y evaluación de políticas públicas	0.00	0.00	0.00	0.00	0.00	0.00
Promoción y fomento	0.00	0.00	0.00	0.00	0.00	0.00
Regulación y supervisión	0.00	0.00	0.00	0.00	0.00	0.00
Funciones de las Fuerzas Armadas (Únicamente Gobierno Federal)	0.00	0.00	0.00	0.00	0.00	0.00
Específicos	0.00	0.00	0.00	0.00	0.00	0.00
Proyectos de Inversión	0.00	0.00	0.00	0.00	0.00	0.00
Administrativos y de Apoyo	0.00	0.00	0.00	0.00	0.00	0.00
Apoyo al proceso presupuestario y para mejorar la eficiencia Institucional	0.00	0.00	0.00	0.00	0.00	0.00
Apoyo a la función pública y al mejoramiento de la gestión	0.00	0.00	0.00	0.00	0.00	0.00
Operaciones ajenas	0.00	0.00	0.00	0.00	0.00	0.00
Compromisos	0.00	0.00	0.00	0.00	0.00	0.00
Obligaciones de cumplimiento de resolución jurisdiccional	0.00	0.00	0.00	0.00	0.00	0.00
Desastres Naturales	0.00	0.00	0.00	0.00	0.00	0.00
Obligaciones	0.00	0.00	0.00	0.00	0.00	0.00
Pensiones y jubilaciones	0.00	0.00	0.00	0.00	0.00	0.00
Aportaciones a la seguridad social	0.00	0.00	0.00	0.00	0.00	0.00
Aportaciones a fondos de estabilización	0.00	0.00	0.00	0.00	0.00	0.00
Aportaciones a fondos de inversión y reestructura de pensiones	0.00	0.00	0.00	0.00	0.00	0.00
Programas de Gasto Federalizado (Gobierno Federal)	0.00	0.00	0.00	0.00	0.00	0.00
Gasto Federalizado	0.00	0.00	0.00	0.00	0.00	0.00
Participaciones a entidades federativas y municipios	0.00	0.00	0.00	0.00	0.00	0.00
Costo financiero, deuda o apoyos a deudores y ahorradores de la banca	0.00	0.00	0.00	0.00	0.00	0.00
Adeudos de ejercicios fiscales anteriores	0.00	0.00	0.00	0.00	0.00	0.00
<b>Total del Egreso</b>	<b>67,372,162.00</b>	<b>8,858,022.56</b>	<b>76,230,184.56</b>	<b>75,945,244.20</b>	<b>75,945,244.20</b>	<b>284,940.36</b>

Elaboró

Autorizó

L.C. Joaquín Fernando Pérez Amábilis  
 Subdirector de Servicios Administrativos

Mtro. Carlos Manuel López Blanco  
 Director General



PROGRAMAS Y PROYECTOS DE INVERSIÓN  
INSTITUTO TECNOLÓGICO SUPERIOR DE CHAMPOTÓN

PROGRAMAS Y PROYECTOS DE INVERSIÓN  
AL 31 DE DICIEMBRE 2025

Para este trimestre el Instituto Tecnológico Superior de Champotón  
no tiene programas y proyectos de inversión

MTRO. CARLOS MANUEL LÓPEZ BLANCO  
DIRECTOR GENERAL

L.C. JOAQUÍN FERNANDO PÉREZ AMÁBILIS  
SUBDIRECTOR DE SERVICIOS ADMINISTRATIVOS





GOBIERNO DEL ESTADO DE CAMPECHE  
SECRETARÍA DE LA CONTRALORÍA  
Presupuesto de Egresos 2025  
Evaluación del Presupuesto Basado en Resultados (PbR)  
Resultado de los Indicadores Estratégicos y de Gestión

Trimestre: Octubre - Diciembre



PAGINAS: 1/2

DATOS DEL PROGRAMA

Ramo Administrativo: 24 Organismos Descentralizados  
Denominación del Programa: 135 Programa de Educación Superior

Orden	Objetivo	Nombre del Indicador	Fórmula	Tip/Dim/Re	U. de M.	Meta Programada del Trimestre			Resultado Alcanzado del Trimestre			Unidad Responsable del Programa	Causas de desviación	Resultado Acumulado al Trimestre	
						Variable 1	Variable 2	Meta	Variable 1	Variable 2	Resultado			Resultado	
C1851 A1912	Mecanismos implementados que permitan el acceso, permanencia y conclusión de los Estudiantes de Educación Superior	0687 Porcentaje de absorción de la zona de influencia. ITESCHAM	(Número de estudiantes de nuevo ingreso al primer cuatrimestre en el ciclo N del ITESCHAM / número de egresados del nivel medio superior de la zona de influencia del ciclo anterior N-1 del ITESCHAM) x 100	GESTION/Eficacia/Trimestral	433 Por ciento	0.00	0.00	0.00	0.00	0.00	0.00	Vinculación			0.00
C1851 A1913	Mecanismos implementados que permitan el acceso, permanencia y conclusión de los Estudiantes de Educación Superior	0716 Porcentaje de estudiantes atendidos en licenciatura. ITESCHAM	(Número de estudiantes atendidos en licenciatura del ciclo escolar actual / número de estudiantes de licenciatura del ITESCHAM matriculados en el ciclo escolar actual) x 100	GESTION/Eficacia/Trimestral	433 Por ciento	897.00	897.00	100.00	985.00	897.00	199.81	Control Escolar			98.82
C1851 A1914	Realización de programas educativos acreditados. ITESCHAM	0714 Porcentaje de programas educativos acreditados. ITESCHAM	(Número de programas educativos acreditados del ITESCHAM / Total de programas educativos matriculados del ITESCHAM) x 100	GESTION/Eficacia/Trimestral	433 Por ciento	7.00	7.00	100.00	7.00	7.00	100.00	Académica			0.00
C1851 A1915	Fortalecimiento de la Planta Docente y Administrativa de educación superior	0725 Porcentaje de personal docente y administrativo capacitado en cursos de formación, actualización y profesionalización. ITESCHAM	(Número de personal docente y administrativo capacitado en cursos de formación, actualización y profesionalización en el ITESCHAM / Total de la planta docente y administrativa del ITESCHAM) x 100	GESTION/Eficacia/Trimestral	433 Por ciento	0.00	0.00	0.00	0.00	0.00	0.00	De personal			0.00
C1851 A1916	Participar en eventos que promuevan el desarrollo de diversos habilidades que permitan contribuir a la formación integral del estudiante	0723 Porcentaje de estudiantes en eventos de formación integral del ITESCHAM	(Número de estudiantes del ITESCHAM participantes en eventos de formación integral / Número de estudiantes del ITESCHAM programados) x 100	GESTION/Eficacia/Trimestral	433 Por ciento	205.00	205.00	100.00	205.00	205.00	100.00	Calidad			100.00
C1851 A1917	Actividades en beneficio de las personas con discapacidad	2099 Porcentaje de acciones en beneficio de las personas con discapacidad realizadas en el ITESCHAM	(Número de acciones en beneficio de las personas con discapacidad realizadas / Número de acciones en beneficio de las personas con discapacidad programadas) x 100	GESTION/Eficacia/Trimestral	433 Por ciento	0.00	0.00	0.00	0.00	0.00	0.00	Mantenimiento			0.00
C1851 A1918	Acciones para la igualdad entre mujeres y hombres	0777 Porcentaje de acciones para la igualdad entre mujeres y hombres en el ITESCHAM	(Número de acciones para la igualdad entre mujeres y hombres realizadas / Número de acciones para la igualdad entre mujeres y hombres programadas) x 100	GESTION/Eficacia/Trimestral	433 Por ciento	2.00	2.00	100.00	2.00	2.00	100.00	Calidad			100.00
C1919	Vinculación institucional realizada con diversos sectores productivos	0885 Porcentaje de estudiantes vinculados con el sector productivo, privado y social. ITESCHAM	(Número de estudiantes del ITESCHAM vinculados con el sector productivo, privado y social / Número de estudiantes del ITESCHAM vinculados con el sector productivo, privado y social programado) x 100	GESTION/Eficacia/Trimestral	433 Por ciento	20.00	20.00	100.00	20.00	20.00	100.00	Vinculación			0.00



*[Firma manuscrita]*



GOBIERNO DEL ESTADO DE CAMPECHE  
SECRETARÍA DE LA CONTRALORÍA  
Presupuesto de Egresos 2025

Evaluación del Presupuesto Basado en Resultados (PbR)  
Resultado de los Indicadores Estratégicos y de Gestión

Trimestre: Octubre - Diciembre



PAGINAS: 2/2

C1919.A1920	Actividades que vinculan a la vinculación con el sector público, privado y social realizadas para impulsar la educación superior de calidad	0724 Porcentaje de actividades de vinculación con el sector productivo, privado y social. ITESCHAM	(Número de actividades de vinculación del ITESCHAM con el sector productivo, privado y social realizadas / Número de actividades de vinculación con el sector productivo, privado y social programada) x100	GESTION/Éscacia/Trimestral	433 Por ciento	3.00	3.00	100.00	3.00	3.00	100.00	Vinculación	100.00
C1919.A1921	Realización de proyectos emprendedores y de investigación que permitan contribuir al crecimiento del sector productivo	0760 Porcentaje de convenios en operación. ITESCHAM	(Número de convenios del ITESCHAM en operación en el año actual/ Total de convenios firmados en el año actual) x100	GESTION/Éscacia/Trimestral	433 Por ciento	9.00	9.00	100.00	8.00	9.00	88.88	Vinculación	97.22
C1919.A1922	Realización de proyectos emprendedores y de investigación que permitan contribuir al crecimiento del sector productivo	0735 Porcentaje de Proyectos emprendedores y de investigación que contribuyen al sector público, productivo y social. ITESCHAM	(Proyectos emprendedores y de investigación vinculados que contribuyen al sector público, productivo y social del ITESCHAM/ Total de proyectos vinculados programados del ITESCHAM) x100	GESTION/Éscacia/Trimestral	433 Por ciento	3.00	3.00	100.00	3.00	3.00	100.00	Vinculación	0.00

L.C. Joaquín Fernando Pérez Amábilis  
Subdirector de Servicios Administrativos

Mtro. Carlos Manuel López Blanco  
Director General





**Educación**  
Secretaría de Educación Pública



**20 AÑOS**  
Aniversario ITESCHAM



# LEY DE DISCIPLINA FINANCIERA



**2026**  
año de  
**Margarita  
Maza**

Carretera Champotón - Isla Aguada Km. 2 Colonia El Arenal,  
C.P. 24400, Champotón, Campeche. Tel.: 982 828 2656  
e-mail: [direccion@champoton.tecnm.mx](mailto:direccion@champoton.tecnm.mx)  
[www.champoton.tecnm.mx](http://www.champoton.tecnm.mx)





**CUENTA PÚBLICA 2025**  
**INSTITUTO TECNOLÓGICO SUPERIOR DE CHAMPOTON**  
**Formato 1 Estado de Situación Financiera Detallado - LDF**  
**Al 31 de diciembre de 2024 y al 31 de diciembre de 2025**  
**(PESOS)**

Concepto	2025	31 de diciembre de 2024	Concepto	2025	31 de diciembre de 2024
<b>ACTIVO</b>			<b>PASIVO</b>		
<b>Activo Circulante</b>			<b>Pasivo Circulante</b>		
<b>a. Efectivo y Equivalentes (a=a1+a2+a3+a4+a5+a6+a7)</b>	468,310.33	323,722.67	<b>a. Cuentas por Pagar a Corto Plazo (a=a1+a2+a3+a4+a5+a6+a7+a8+a9)</b>	17,042,776.11	17,674,093.08
a1) Efectivo	0.00	0.00	a1) Servicios Personales por Pagar a Corto Plazo	11,625,134.68	11,420,590.31
a2) Bancos/Tesorería	401,520.87	174,160.21	a2) Proveedores por Pagar a Corto Plazo	0.00	174,154.04
a3) Bancos/Dependencias y Otros	0.00	0.00	a3) Contratistas por Obras Públicas por Pagar a Corto Plazo	0.00	0.00
a4) Inversiones Temporales (Hasta 3 meses)	0.00	0.00	a4) Participaciones y Aportaciones por Pagar a Corto Plazo	0.00	0.00
a5) Fondos con Afectación Específica	0.00	0.00	a5) Transferencias Otorgadas por Pagar a Corto Plazo	0.00	0.00
a6) Depósitos de Fondos de Terceros en Garantía y/o Administración	66,789.46	149,562.46	a6) Intereses, Comisiones y Otros Gastos de la Deuda Pública por Pagar a Corto Plazo	0.00	0.00
a7) Otros Efectivos y Equivalentes	0.00	0.00	a7) Retenciones y Contribuciones por Pagar a Corto Plazo	5,417,641.43	6,079,348.73
<b>b. Derechos a Recibir Efectivo o Equivalentes (b=b1+b2+b3+b4+b5+b6+b7)</b>	11,779,633.62	11,779,635.25	a8) Devoluciones de la Ley de Ingresos por Pagar a Corto Plazo	0.00	0.00
b1) Inversiones Financieras de Corto Plazo	0.00	0.00	a9) Otras Cuentas por Pagar a Corto Plazo	0.00	0.00
b2) Cuentas por Cobrar a Corto Plazo	0.00	0.00	<b>b. Documentos por Pagar a Corto Plazo (b=b1+b2+b3)</b>	0.00	0.00
b3) Deudores Diversos por Cobrar a Corto Plazo	11,779,633.62	11,779,635.25	b1) Documentos Comerciales por Pagar a Corto Plazo	0.00	0.00
b4) Ingresos por Recuperar a Corto Plazo	0.00	0.00	b2) Documentos con Contratistas por Obras Públicas por Pagar a Corto Plazo	0.00	0.00
b5) Deudores por Anticipos de la Tesorería a Corto Plazo	0.00	0.00	b3) Otros Documentos por Pagar a Corto Plazo	0.00	0.00
b6) Préstamos Otorgados a Corto Plazo	0.00	0.00	<b>c. Porción a Corto Plazo de la Deuda Pública a Largo Plazo (c=c1+c2)</b>	0.00	0.00
b7) Otros Derechos a Recibir Efectivo o Equivalentes a Corto Plazo	0.00	0.00	c1) Porción a Corto Plazo de la Deuda Pública	0.00	0.00
<b>c. Derechos a Recibir Bienes o Servicios (c=c1+c2+c3+c4+c5)</b>	0.00	0.00	c2) Porción a Corto Plazo de Arrendamiento Financiero	0.00	0.00
c1) Anticipo a Proveedores por Adquisición de Bienes y Prestación de Servicios a Corto Plazo	0.00	0.00	<b>d. Títulos y Valores a Corto Plazo</b>	0.00	0.00
c2) Anticipo a Proveedores por Adquisición de Bienes Inmuebles y Muebles a Corto Plazo	0.00	0.00	<b>e. Pasivos Diferidos a Corto Plazo (e=e1+e2+e3)</b>	0.00	0.00
c3) Anticipo a Proveedores por Adquisición de Bienes Intangibles a Corto Plazo	0.00	0.00	e1) Ingresos Cobrados por Adelantado a Corto Plazo	0.00	0.00
c4) Anticipo a Contratistas por Obras Públicas a Corto Plazo	0.00	0.00	e2) Intereses Cobrados por Adelantado a Corto Plazo	0.00	0.00
c5) Otros Derechos a Recibir Bienes o Servicios a Corto Plazo	0.00	0.00	e3) Otros Pasivos Diferidos a Corto Plazo	0.00	0.00
<b>d. Inventarios (d=d1+d2+d3+d4+d5)</b>	0.00	0.00	<b>f. Fondos y Bienes de Terceros en Garantía y/o Administración a Corto Plazo (f=f1+f2+f3+f4+f5+f6)</b>	228.00	228.00
d1) Inventario de Mercancías para Venta	0.00	0.00	f1) Fondos en Garantía a Corto Plazo	0.00	0.00
d2) Inventario de Mercancías Terminadas	0.00	0.00	f2) Fondos en Administración a Corto Plazo	228.00	228.00
d3) Inventario de Mercancías en Proceso de Elaboración	0.00	0.00	f3) Fondos Contingentes a Corto Plazo	0.00	0.00
d4) Inventario de Materias Primas, Materiales y Suministros para Producción	0.00	0.00	f4) Fondos de Fideicomisos, Mandatos y Contratos Análogos a Corto Plazo	0.00	0.00
d5) Bienes en Tránsito	0.00	0.00	f5) Otros Fondos de Terceros en Garantía y/o Administración a Corto Plazo	0.00	0.00
<b>e. Almacenes</b>	0.00	0.00	f6) Valores y Bienes en Garantía a Corto Plazo	0.00	0.00
<b>f. Estimación por Pérdida o Deterioro de Activos Circulantes (f=f1+f2)</b>	0.00	0.00	<b>g. Provisiones a Corto Plazo (g=g1+g2+g3)</b>	0.00	0.00
f1) Estimaciones para Cuentas Incobrables por Derechos a Recibir Efectivo o Equivalentes	0.00	0.00	g1) Provisión para Demandas y Juicios a Corto Plazo	0.00	0.00
f2) Estimación por Deterioro de Inventarios	0.00	0.00	g2) Provisión para Contingencias a Corto Plazo	0.00	0.00
<b>g. Otros Activos Circulantes (g=g1+g2+g3+g4)</b>	0.00	0.00	g3) Otras Provisiones a Corto Plazo	0.00	0.00
g1) Valores en Garantía	0.00	0.00	<b>h. Otros Pasivos a Corto Plazo (h=h1+h2+h3)</b>	0.00	0.00
g2) Bienes en Garantía (excluye depósitos de fondos)	0.00	0.00	h1) Ingresos por Clasificar	0.00	0.00
g3) Bienes Derivados de Embargos, Decomisos, Aseguramientos y Dación en Pago	0.00	0.00	h2) Recaudación por Participar	0.00	0.00
g4) Adquisición con Fondos de Terceros	0.00	0.00	h3) Otros Pasivos Circulantes	0.00	0.00
<b>IA. Total de Activos Circulantes (IA = a + b + c + d + e + f + g)</b>	12,247,943.95	12,103,357.92	<b>IIA. Total de Pasivos Circulantes (IIA = a + b + c + d + e + f + g + h)</b>	17,043,004.11	17,674,321.08
<b>Activo No Circulante</b>			<b>Pasivo No Circulante</b>		
a. Inversiones Financieras a Largo Plazo	0.00	0.00	a. Cuentas por Pagar a Largo Plazo	0.00	0.00
b. Derechos a Recibir Efectivo o Equivalentes a Largo Plazo	0.00	0.00	b. Documentos por Pagar a Largo Plazo	0.00	0.00
c. Bienes Inmuebles, Infraestructura y Construcciones en Proceso	35,020,688.16	35,020,688.16	c. Deuda Pública a Largo Plazo	0.00	0.00



CUENTA PÚBLICA 2025  
INSTITUTO TECNOLÓGICO SUPERIOR DE CHAMPOTON  
Formato 1 Estado de Situación Financiera Detallado - LDF  
Al 31 de diciembre de 2024 y al 31 de diciembre de 2025  
(PESOS)

Concepto	2025	31 de diciembre de 2024	Concepto	2025	31 de diciembre de 2024
d. Bienes Muebles	48,234,856.44	47,500,275.79	d. Pasivos Diferidos a Largo Plazo	0.00	0.00
e. Activos Intangibles	2,042,746.27	2,042,746.27	e. Fondos y Bienes de Terceros en Garantía y/o en Administración a Largo Plazo	0.00	0.00
f. Depreciación, Deterioro y Amortización Acumulada de Bienes	(29,882,686.71)	(25,242,936.62)	f. Provisiones a Largo Plazo	0.00	0.00
g. Activos Diferidos	0.00	0.00	<b>II.B. Total de Pasivos No Circulantes (II B = a + b + c + d + e + f)</b>	0.00	0.00
h. Estimación por Pérdida o Deterioro de Activos no Circulantes	0.00	0.00	<b>II. Total del Pasivo (II = IIA + II B)</b>	17,043,004.11	17,674,321.08
i. Otros Activos no Circulantes	0.00	0.00	<b>HACIENDA PÚBLICA/ PATRIMONIO</b>		
<b>IB. Total de Activos No Circulantes (IB = a + b + c + d + e + f + g + h + i)</b>	55,415,604.16	59,320,773.60	<b>IIIA. Hacienda Pública/Patrimonio Contribuido (IIIA = a + b + c)</b>	28,757,854.89	28,757,854.89
<b>I. Total del Activo (I = IA + IB)</b>	67,663,548.11	71,424,131.52	a. Aportaciones	28,757,854.89	28,757,854.89
			b. Donaciones de Capital	0.00	0.00
			c. Actualización de la Hacienda Pública/Patrimonio	0.00	0.00
			<b>IIIB. Hacienda Pública/Patrimonio Generado (IIIB = a + b + c + d + e)</b>	21,862,689.11	24,991,955.55
			a. Resultado del Ejercicio (Ahorro/ Desahorro)	(4,585,483.86)	7,267,893.20
			b. Resultados de Ejercicios Anteriores	26,448,172.97	17,724,062.35
			c. Revalúos	0.00	0.00
			d. Reservas	0.00	0.00
			e. Rectificaciones de Resultados de Ejercicios Anteriores	0.00	0.00
			<b>IIIC. Exceso o Insuficiencia en la Actualización de la Hacienda Pública/Patrimonio (IIIC=a+b)</b>	0.00	0.00
			a. Resultado por Posición Monetaria	0.00	0.00
			b. Resultado por Tenencia de Activos no Monetarios	0.00	0.00
			<b>III. Total Hacienda Pública/Patrimonio (III = IIIA + IIIB + IIIC)</b>	50,620,544.00	53,749,810.44
			<b>IV. Total del Pasivo y Hacienda Pública/Patrimonio (IV = II + III)</b>	67,663,548.11	71,424,131.52

Elaboró

L.C. Joaquín Fernando Pérez Amábilis  
Subdirector de Servicios Administrativos

12/02/2026 14:11:16

CNS-00

Autorizó

Mtro. Carlos Manuel López Blanco  
Director General



**CUENTA PÚBLICA 2025**  
**INSTITUTO TECNOLÓGICO SUPERIOR DE CHAMPOTÓN**  
**Formato 2 Informe Analítico de la Deuda Pública y Otros Pasivos - LDF**  
**Del 1 de enero al 31 de diciembre de 2025**  
**(PESOS)**

Denominación de la Deuda Pública y Otros Pasivos (c)	Saldo al 31 de diciembre de 2024 (d)	Disposiciones del Periodo (e)	Amortizaciones del Periodo (f)	Revaluaciones, Reclasificaciones y Otros Ajustes (g)	Saldo Final del Periodo (h) h=d+e-f+g	Pago de Intereses del Periodo (i)	Pago de Comisiones y demás costos asociados durante el Periodo (j)
<b>1. Deuda Pública (1=A+B)</b>	<b>0.00</b>	<b>0.00</b>	<b>0.00</b>	<b>0.00</b>	<b>0.00</b>	<b>0.00</b>	<b>0.00</b>
<b>A. Corto Plazo (A=a1+a2+a3)</b>	<b>0.00</b>	<b>0.00</b>	<b>0.00</b>	<b>0.00</b>	<b>0.00</b>	<b>0.00</b>	<b>0.00</b>
a1) Instituciones de Crédito	0.00	0.00	0.00	0.00	0.00	0.00	0.00
a2) Títulos y Valores	0.00	0.00	0.00	0.00	0.00	0.00	0.00
a3) Arrendamientos Financieros	0.00	0.00	0.00	0.00	0.00	0.00	0.00
<b>B. Largo Plazo (B=b1+b2+b3)</b>	<b>0.00</b>	<b>0.00</b>	<b>0.00</b>	<b>0.00</b>	<b>0.00</b>	<b>0.00</b>	<b>0.00</b>
b1) Instituciones de Crédito	0.00	0.00	0.00	0.00	0.00	0.00	0.00
b2) Títulos y Valores	0.00	0.00	0.00	0.00	0.00	0.00	0.00
b3) Arrendamientos Financieros	0.00	0.00	0.00	0.00	0.00	0.00	0.00
<b>2. Otros Pasivos</b>	<b>17,674,321.08</b>	<b>0.00</b>	<b>0.00</b>	<b>0.00</b>	<b>17,043,004.11</b>		
<b>3. Total de la Deuda Pública y Otros Pasivos (3=1+2)</b>	<b>17,674,321.08</b>	<b>0.00</b>	<b>0.00</b>	<b>0.00</b>	<b>17,043,004.11</b>	<b>0.00</b>	<b>0.00</b>
<b>4. Deuda Contingente 1 (informativo)</b>	<b>0.00</b>	<b>0.00</b>	<b>0.00</b>	<b>0.00</b>	<b>0.00</b>	<b>0.00</b>	<b>0.00</b>
Deuda Contingente 1	0.00	0.00	0.00	0.00	0.00	0.00	0.00
Deuda Contingente 2	0.00	0.00	0.00	0.00	0.00	0.00	0.00
<b>5. Valor de Instrumentos Bono Cupón Cero 2 (Informativo)</b>	<b>0.00</b>	<b>0.00</b>	<b>0.00</b>	<b>0.00</b>	<b>0.00</b>	<b>0.00</b>	<b>0.00</b>
Instrumento Bono Cupón Cero 1	0.00	0.00	0.00	0.00	0.00	0.00	0.00
Instrumento Bono Cupón Cero 2	0.00	0.00	0.00	0.00	0.00	0.00	0.00

<sup>1</sup> Se refiere a cualquier Financiamiento sin fuente o garantía de pago definida, que sea asumida de manera solidaria o subsidiaria por las Entidades Federativas con sus Municipios, organismos descentralizados y empresas de participación estatal mayoritaria y fideicomisos, locales o municipales, y por los Municipios con sus respectivos organismos descentralizados y empresas de participación municipal mayoritaria.

<sup>2</sup> Se refiere al valor del Bono Cupón Cero que respalda el pago de los créditos asociados al mismo (Activo).

Obligaciones a Corto Plazo (k)	Monto Contratado (l)	Plazo Pactado (m)	Tasa de Interés (n)	Comisiones y Costos Relacionados (o)	Tasa Efectiva (p)
<b>6. Obligaciones a Corto Plazo (Informativo)</b>	<b>0.00</b>	<b>0.00</b>	<b>0.00</b>	<b>0.00</b>	<b>0.00</b>
Crédito 1	0.00	0.00	0.00	0.00	0.00
Crédito 2	0.00	0.00	0.00	0.00	0.00



**CUENTA PÚBLICA 2025**  
**INSTITUTO TECNOLÓGICO SUPERIOR DE CHAMPOTÓN**  
**Formato 2 Informe Analítico de la Deuda Pública y Otros Pasivos - LDF**  
**Del 1 de enero al 31 de diciembre de 2025**  
**(PESOS)**

Elaboró

L.C. Joaquín Fernando Pérez Amábilis  
Subdirector de Servicios Administrativos

Autorizó

Mtro. Carlos Manuel López Blanco  
Director General



**CUENTA PÚBLICA 2025**  
**INSTITUTO TECNOLÓGICO SUPERIOR DE CHAMPOTON**  
**Formato 3 Informe Analítico de Obligaciones Diferentes de Financiamientos – LDF**  
**Del 1 de enero al 31 de diciembre de 2025**  
**(PESOS)**

Denominación de las Obligaciones Diferentes de Financiamiento (c)	Fecha del Contrato (d)	Fecha de inicio de operación del proyecto (e)	Fecha de vencimiento (f)	Monto de la inversión pactado (g)	Plazo pactado (h)	Monto promedio mensual del pago de la contraprestación (i)	Monto promedio mensual del pago de la contraprestación correspondiente al pago de inversión (j)	Monto pagado de la inversión al 31 de diciembre de 2025 (k)	Monto pagado de la inversión actualizado al 31 de diciembre de 2025 (l)	Saldo pendiente por pagar de la inversión al 31 de diciembre de 2025 (m = g - l)
<b>A. Asociaciones Público Privadas (APP's) (A=a+b+c+d)</b>				0.00		0.00	0.00	0.00	0.00	0.00
APP 1				0.00		0.00	0.00	0.00	0.00	0.00
APP 2				0.00		0.00	0.00	0.00	0.00	0.00
APP 3				0.00		0.00	0.00	0.00	0.00	0.00
<b>B. Otros Instrumentos (B=a+b+c+d)</b>				0.00		0.00	0.00	0.00	0.00	0.00
Otro Instrumento 1				0.00		0.00	0.00	0.00	0.00	0.00
Otro Instrumento 2				0.00		0.00	0.00	0.00	0.00	0.00
Otro Instrumento 3				0.00		0.00	0.00	0.00	0.00	0.00
<b>C. Total de Obligaciones Diferentes de Financiamiento (C=A+B)</b>				0.00		0.00	0.00	0.00	0.00	0.00

Elaboro

Autorizo

L.C. Joaquín Fernando Pérez Amabilis  
 Subdirector de Servicios Administrativos

Mtro. Carlos Manuel López Blanco  
 Director General



**CUENTA PÚBLICA 2025**  
**INSTITUTO TECNOLÓGICO SUPERIOR DE CHAMPOTÓN**  
**Formato 4 Balance Presupuestario - LDF**  
**Del 1 de enero al 31 de diciembre de 2025**  
**(PESOS)**

Concepto	Estimado/ Aprobado	Devengado	Recaudado/Pagado
<b>A. Ingresos Totales (A = A1+A2+A3)</b>	<b>67,372,162.00</b>	<b>76,219,051.54</b>	<b>76,216,051.54</b>
A1. Ingresos de Libre Disposición	35,186,081.00	39,458,096.39	39,455,096.39
A2. Transferencias Federales Etiquetadas	32,186,081.00	36,760,955.15	36,760,955.15
A3. Financiamiento Neto	0.00	0.00	0.00
<b>B. Egresos Presupuestarios1 (B = B1+B2)</b>	<b>67,372,162.00</b>	<b>75,945,244.20</b>	<b>75,945,244.20</b>
B1. Gasto No Etiquetado (sin incluir Amortización de la Deuda Pública)	35,186,081.00	39,184,449.88	39,184,449.88
B2. Gasto Etiquetado (sin incluir Amortización de la Deuda Pública)	32,186,081.00	36,760,794.32	36,760,794.32
<b>C. Remanentes del Ejercicio Anterior (C = C1 + C2)</b>		<b>0.00</b>	<b>0.00</b>
C1. Remanentes de Ingresos de Libre Disposición aplicados en el periodo		0.00	0.00
C2. Remanentes de Transferencias Federales Etiquetadas aplicados en el periodo		0.00	0.00
<b>I. Balance Presupuestario (I = A - B + C)</b>	<b>0.00</b>	<b>273,807.34</b>	<b>270,807.34</b>
<b>II. Balance Presupuestario sin Financiamiento Neto (II = I - A3)</b>	<b>0.00</b>	<b>273,807.34</b>	<b>270,807.34</b>
<b>III. Balance Presupuestario sin Financiamiento Neto y sin Remanentes del Ejercicio Anterior (III= II - C)</b>	<b>0.00</b>	<b>273,807.34</b>	<b>270,807.34</b>

Concepto	Aprobado	Devengado	Pagado
<b>E. Intereses, Comisiones y Gastos de la Deuda (E = E1+E2)</b>	<b>0.00</b>	<b>0.00</b>	<b>0.00</b>
E1. Intereses, Comisiones y Gastos de la Deuda con Gasto No Etiquetado	0.00	0.00	0.00
E2. Intereses, Comisiones y Gastos de la Deuda con Gasto Etiquetado	0.00	0.00	0.00
<b>IV. Balance Primario (IV = III + E)</b>	<b>0.00</b>	<b>273,807.34</b>	<b>270,807.34</b>

Concepto	Estimado/ Aprobado	Devengado	Recaudado/ Pagado
<b>F. Financiamiento (F = F1 + F2)</b>	<b>0.00</b>	<b>0.00</b>	<b>0.00</b>
F1. Financiamiento con Fuente de Pago de Ingresos de Libre Disposición	0.00	0.00	0.00
F2. Financiamiento con Fuente de Pago de Transferencias Federales Etiquetadas	0.00	0.00	0.00
<b>G. Amortización de la Deuda (G = G1 + G2)</b>	<b>0.00</b>	<b>0.00</b>	<b>0.00</b>
G1. Amortización de la Deuda Pública con Gasto No Etiquetado	0.00	0.00	0.00
G2. Amortización de la Deuda Pública con Gasto Etiquetado	0.00	0.00	0.00
<b>A3. Financiamiento Neto (A3 = F - G)</b>	<b>0.00</b>	<b>0.00</b>	<b>0.00</b>

Concepto	Estimado/ Aprobado	Devengado	Recaudado/ Pagado
A1. Ingresos de Libre Disposición	35,186,081.00	39,458,096.39	39,455,096.39
A3.1 Financiamiento Neto con Fuente de Pago de Ingresos de Libre Disposición (A3.1 = F1 - G1)	0.00	0.00	0.00
F1. Financiamiento con Fuente de Pago de Ingresos de Libre Disposición	0.00	0.00	0.00
G1. Amortización de la Deuda Pública con Gasto No Etiquetado	0.00	0.00	0.00
B1. Gasto No Etiquetado (sin incluir Amortización de la Deuda Pública)	35,186,081.00	39,184,449.88	39,184,449.88
C1. Remanentes de Ingresos de Libre Disposición aplicados en el periodo		0.00	0.00
<b>V. Balance Presupuestario de Recursos Disponibles (V = A1 + A3.1 - B1 + C1)</b>	<b>0.00</b>	<b>273,646.51</b>	<b>270,646.51</b>
<b>VI. Balance Presupuestario de Recursos Disponibles sin Financiamiento Neto (VI = V - A3.1)</b>	<b>0.00</b>	<b>273,646.51</b>	<b>270,646.51</b>

*[Firma manuscrita]*



CUENTA PÚBLICA 2025  
INSTITUTO TECNOLÓGICO SUPERIOR DE CHAMPOTÓN  
Formato 4 Balance Presupuestario - LDF  
Del 1 de enero al 31 de diciembre de 2025  
(PESOS)

Concepto	Estimado/ Aprobado	Devengado	Recaudado/ Pagado
A2. Transferencias Federales Etiquetadas	32,186,081.00	36,760,955.15	36,760,955.15
A3.2 Financiamiento Neto con Fuente de Pago de Transferencias Federales Etiquetadas (A3.2 = F2 - G2)	0.00	0.00	0.00
F2. Financiamiento con Fuente de Pago de Transferencias Federales Etiquetadas	0.00	0.00	0.00
G2. Amortización de la Deuda Pública con Gasto Etiquetado	0.00	0.00	0.00
B2. Gasto Etiquetado (sin incluir Amortización de la Deuda Pública)	32,186,081.00	36,760,794.32	36,760,794.32
C2. Remanentes de Transferencias Federales Etiquetadas aplicados en el periodo		0.00	0.00
<b>VII. Balance Presupuestario de Recursos Etiquetados (VII = A2 + A3.2 - B2 + C2)</b>	<b>0.00</b>	<b>160.83</b>	<b>160.83</b>
<b>VIII. Balance Presupuestario de Recursos Etiquetados sin Financiamiento Neto (VIII = VII - A3.2)</b>	<b>0.00</b>	<b>160.83</b>	<b>160.83</b>

Elaboró

L.C. Joaquín Fernando Pérez Amábilis  
Subdirector de Servicios Administrativos

Autorizó

Mtro. Carlos Manuel López Blanco  
Director General



**CUENTA PÚBLICA 2025**  
**INSTITUTO TECNOLÓGICO SUPERIOR DE CHAMPOTÓN**  
**Formato 5 Estado Analítico de Ingresos Detallado - LDF**  
**Del 1 de enero al 31 de diciembre de 2025**  
**(PESOS)**

Concepto	Ingreso					Diferencia
	Estimado	Ampliaciones/ (Reducciones)	Modificado	Devengado	Recaudado	
<b>Ingresos de Libre Disposición</b>						
A. Impuestos	0.00	0.00	0.00	0.00	0.00	0.00
B. Cuotas y Aportaciones de Seguridad Social	0.00	0.00	0.00	0.00	0.00	0.00
C. Contribuciones de Mejoras	0.00	0.00	0.00	0.00	0.00	0.00
D. Derechos	0.00	0.00	0.00	0.00	0.00	0.00
E. Productos	0.00	0.00	0.00	0.00	0.00	0.00
F. Aprovechamientos	0.00	360.35	360.35	360.35	360.35	360.35
G. Ingresos por Venta de Bienes y Prestación de Servicios	0.00	0.00	0.00	0.00	0.00	0.00
H. Participaciones (H=h1+h2+h3+h4+h5+h6+h7+h8+h9+h10+h11)	0.00	3,041,098.04	3,041,098.04	3,041,098.04	3,038,098.04	3,038,098.04
h1) Fondo General de Participaciones	0.00	0.00	0.00	0.00	0.00	0.00
h2) Fondo de Fomento Municipal	0.00	0.00	0.00	0.00	0.00	0.00
h3) Fondo de Fiscalización y Recaudación	0.00	0.00	0.00	0.00	0.00	0.00
h4) Fondo de Compensación	0.00	0.00	0.00	0.00	0.00	0.00
h5) Fondo de Extracción de Hidrocarburos	0.00	0.00	0.00	0.00	0.00	0.00
h6) Impuesto Especial Sobre Producción y Servicios	0.00	0.00	0.00	0.00	0.00	0.00
h7) 0.136% de la Recaudación Federal Participable	0.00	0.00	0.00	0.00	0.00	0.00
h8) 3.17% Sobre Extracción de Petróleo	0.00	0.00	0.00	0.00	0.00	0.00
h9) Gasolinas y Diésel	0.00	0.00	0.00	0.00	0.00	0.00
h10) Fondo del Impuesto Sobre la Renta	0.00	0.00	0.00	0.00	0.00	0.00
h11) Fondo de Estabilización de los Ingresos de las Entidades Federativas	0.00	0.00	0.00	0.00	0.00	0.00
I. Incentivos Derivados de la Colaboración Fiscal (I=i1+i2+i3+i4+i5)	0.00	0.00	0.00	0.00	0.00	0.00
i1) Tenencia o Uso de Vehículos	0.00	0.00	0.00	0.00	0.00	0.00
i2) Fondo de Compensación ISAN	0.00	0.00	0.00	0.00	0.00	0.00
i3) Impuesto Sobre Automóviles Nuevos	0.00	0.00	0.00	0.00	0.00	0.00
i4) Fondo de Compensación de Repecos-Intermedios	0.00	0.00	0.00	0.00	0.00	0.00
i5) Otros Incentivos Económicos	0.00	0.00	0.00	0.00	0.00	0.00
J. Transferencias y Asignaciones	35,186,081.00	1,230,557.00	36,416,638.00	36,416,638.00	36,416,638.00	1,230,557.00
K. Convenios	0.00	4,125,450.17	4,125,450.17	4,114,317.15	4,114,317.15	4,114,317.15
k1) Otros Convenios y Subsidios	0.00	4,125,450.17	4,125,450.17	4,114,317.15	4,114,317.15	4,114,317.15
L. Otros Ingresos de Libre Disposición (L=l1+l2)	0.00	0.00	0.00	0.00	0.00	0.00
l1) Participaciones en Ingresos Locales	0.00	0.00	0.00	0.00	0.00	0.00
l2) Otros Ingresos de Libre Disposición	0.00	0.00	0.00	0.00	0.00	0.00
<b>I. Total de Ingresos de Libre Disposición (I=A+B+C+D+E+F+G+H+I+J+K+L)</b>	<b>35,186,081.00</b>	<b>8,397,465.56</b>	<b>43,583,546.56</b>	<b>43,572,413.54</b>	<b>43,569,413.54</b>	<b>8,383,332.54</b>
<b>Ingresos Excedentes de Ingresos de Libre Disposición</b>						<b>0.00</b>
<b>Transferencias Federales Etiquetadas</b>						
A. Aportaciones (A=a1+a2+a3+a4+a5+a6+a7+a8)	0.00	0.00	0.00	0.00	0.00	0.00
a1) Fondo de Aportaciones para la Nómina Educativa y Gasto Operativo	0.00	0.00	0.00	0.00	0.00	0.00
a2) Fondo de Aportaciones para los Servicios de Salud	0.00	0.00	0.00	0.00	0.00	0.00
a3) Fondo de Aportaciones para la Infraestructura Social	0.00	0.00	0.00	0.00	0.00	0.00
a4) Fondo de Aportaciones para el Fortalecimiento de los Municipios y de las Demarcaciones Territoriales del Distrito Federal	0.00	0.00	0.00	0.00	0.00	0.00
a5) Fondo de Aportaciones Múltiples	0.00	0.00	0.00	0.00	0.00	0.00
a6) Fondo de Aportaciones para la Educación Tecnológica y de Adultos	0.00	0.00	0.00	0.00	0.00	0.00
a7) Fondo de Aportaciones para la Seguridad Pública de los Estados y del Distrito Federal	0.00	0.00	0.00	0.00	0.00	0.00
a8) Fondo de Aportaciones para el Fortalecimiento de las Entidades Federativas	0.00	0.00	0.00	0.00	0.00	0.00
B. Convenios (B=b1+b2+b3+b4)	0.00	0.00	0.00	0.00	0.00	0.00
b1) Convenios de Protección Social en Salud	0.00	0.00	0.00	0.00	0.00	0.00
b2) Convenios de Descentralización	0.00	0.00	0.00	0.00	0.00	0.00
b3) Convenios de Reasignación	0.00	0.00	0.00	0.00	0.00	0.00
b4) Otros Convenios y Subsidios	0.00	0.00	0.00	0.00	0.00	0.00
C. Fondos Distintos de Aportaciones (C=c1+c2)	0.00	0.00	0.00	0.00	0.00	0.00
c1) Fondo para Entidades Federativas y Municipios Productores de Hidrocarburos	0.00	0.00	0.00	0.00	0.00	0.00
c2) Fondo Minero	0.00	0.00	0.00	0.00	0.00	0.00



CUENTA PÚBLICA 2025  
INSTITUTO TECNOLÓGICO SUPERIOR DE CHAMPOTÓN  
Formato 5 Estado Analítico de Ingresos Detallado - LDF  
Del 1 de enero al 31 de diciembre de 2025  
(PESOS)

Concepto	Ingreso					Diferencia
	Estimado	Ampliaciones/ (Reducciones)	Modificado	Devengado	Recaudado	
D. Transferencias, Asignaciones, Subsidios y Subvenciones, y Pensiones y Jubilaciones	32,186,081.00	460,557.00	32,646,638.00	32,646,638.00	32,646,638.00	460,557.00
E. Otras Transferencias Federales Etiquetadas	0.00	0.00	0.00	0.00	0.00	0.00
<b>II. Total de Transferencias Federales Etiquetadas (II = A + B + C + D + E)</b>	<b>32,186,081.00</b>	<b>460,557.00</b>	<b>32,646,638.00</b>	<b>32,646,638.00</b>	<b>32,646,638.00</b>	<b>460,557.00</b>
<b>III. Ingresos Derivados de Financiamientos (III = A)</b>	<b>0.00</b>	<b>0.00</b>	<b>0.00</b>	<b>0.00</b>	<b>0.00</b>	<b>0.00</b>
A. Ingresos Derivados de Financiamientos	0.00	0.00	0.00	0.00	0.00	0.00
<b>IV. Total de Ingresos (IV = I + II + III)</b>	<b>67,372,162.00</b>	<b>8,858,022.56</b>	<b>76,230,184.56</b>	<b>76,219,051.54</b>	<b>76,216,051.54</b>	<b>8,843,889.54</b>
<b>Datos Informativos</b>						
1. Ingresos Derivados de Financiamientos con Fuente de Pago de Ingresos de Libre Disposición	0.00	0.00	0.00	0.00	0.00	0.00
2. Ingresos Derivados de Financiamientos con Fuente de Pago de Transferencias Federales Etiquetadas	0.00	0.00	0.00	0.00	0.00	0.00
3. Ingresos Derivados de Financiamientos (3 = 1 + 2)	0.00	0.00	0.00	0.00	0.00	0.00

Elaboró

Autorizó

L.C. Joaquín Fernando Pérez Amábilis  
Subdirector de Servicios Administrativos

Mtro. Carlos Manuel López Blanco  
Director General



**CUENTA PÚBLICA 2025**  
**INSTITUTO TECNOLÓGICO SUPERIOR DE CHAMPOTON**  
**Formato 6a Estado Analítico del Ejercicio del Presupuesto de Egresos Detallado - LDF**  
**Clasificación por Objeto del Gasto (Capítulo y Concepto)**  
**Del 1 de enero al 31 de diciembre de 2025**  
**(PESOS)**

Concepto	Egresos					Subejercicio
	Aprobado	Ampliaciones/ (Reducciones)	Modificado	Devengado	Pagado	
<b>I. Gasto No Etiquetado (I=A+B+C+D+E+F+G+H+I)</b>	<b>35,186,081.00</b>	<b>4,271,849.44</b>	<b>39,457,930.44</b>	<b>39,184,449.88</b>	<b>39,184,449.88</b>	<b>273,480.56</b>
<b>A. Servicios Personales (A=a1+a2+a3+a4+a5+a6+a7)</b>	<b>30,634,694.00</b>	<b>606,922.98</b>	<b>31,241,616.98</b>	<b>31,241,616.98</b>	<b>31,241,616.98</b>	<b>0.00</b>
a1) Remuneraciones al Personal de Carácter Permanente	18,382,685.00	(716,435.26)	17,666,249.74	17,666,249.74	17,666,249.74	0.00
a2) Remuneraciones al Personal de Carácter Transitorio	0.00	605,229.22	605,229.22	605,229.22	605,229.22	0.00
a3) Remuneraciones Adicionales y Especiales	5,925,911.00	1,655,383.68	7,581,294.68	7,581,294.68	7,581,294.68	0.00
a4) Seguridad Social	5,477,398.00	(4,146,224.70)	1,331,173.30	1,331,173.30	1,331,173.30	0.00
a5) Otras Prestaciones Sociales y Económicas	0.00	787,110.65	787,110.65	787,110.65	787,110.65	0.00
a6) Previsiones	0.00	0.00	0.00	0.00	0.00	0.00
a7) Pago de Estímulos a Servidores Públicos	848,700.00	2,421,859.39	3,270,559.39	3,270,559.39	3,270,559.39	0.00
<b>B. Materiales y Suministros (B=b1+b2+b3+b4+b5+b6+b7+b8+b9)</b>	<b>308,228.00</b>	<b>1,450,068.41</b>	<b>1,758,296.41</b>	<b>1,644,215.71</b>	<b>1,644,215.71</b>	<b>114,080.70</b>
b1) Materiales de Administración, Emisión de Documentos y Artículos Oficiales	124,601.00	460,247.04	584,848.04	564,631.79	564,631.79	20,216.25
b2) Alimentos y Utensilios	60,127.00	241,843.50	301,970.50	276,927.37	276,927.37	25,043.13
b3) Materias Primas y Materiales de Producción y Comercialización	0.00	1,000.24	1,000.24	1,000.24	1,000.24	0.00
b4) Materiales y Artículos de Construcción y de Reparación	12,410.00	121,673.23	134,083.23	117,966.65	117,966.65	16,116.58
b5) Productos Químicos, Farmacéuticos y de Laboratorio	25,016.00	42,933.26	67,949.26	61,453.26	61,453.26	6,496.00
b6) Combustibles, Lubricantes y Aditivos	38,000.00	413,932.19	451,932.19	391,995.56	391,995.56	59,936.63
b7) Vestuario, Blancos, Prendas de Protección y Artículos Deportivos	25,700.00	59,619.84	85,319.84	102,875.70	102,875.70	(17,555.86)
b8) Materiales y Suministros Para Seguridad	0.00	0.00	0.00	0.00	0.00	0.00
b9) Herramientas, Refacciones y Accesorios Menores	22,374.00	108,819.11	131,193.11	127,365.14	127,365.14	3,827.97
<b>C. Servicios Generales (C=c1+c2+c3+c4+c5+c6+c7+c8+c9)</b>	<b>4,243,159.00</b>	<b>2,178,434.05</b>	<b>6,421,593.05</b>	<b>6,262,193.19</b>	<b>6,262,193.19</b>	<b>159,399.86</b>
c1) Servicios Básicos	261,218.00	311,639.22	572,857.22	466,111.47	466,111.47	106,745.75
c2) Servicios de Arrendamiento	22,252.00	291,267.42	313,519.42	310,081.42	310,081.42	3,438.00
c3) Servicios Profesionales, Científicos, Técnicos y Otros Servicios	341,864.00	315,204.56	657,068.56	582,072.77	582,072.77	74,995.79
c4) Servicios Financieros, Bancarios y Comerciales	33,055.00	30,799.60	63,854.60	54,126.60	54,126.60	9,728.00
c5) Servicios de Instalación, Reparación, Mantenimiento y Conservación	78,201.00	619,698.39	697,899.39	746,052.73	746,052.73	(48,153.34)
c6) Servicios de Comunicación Social y Publicidad	3,055,740.00	(36,732.41)	3,019,007.59	3,009,005.59	3,009,005.59	10,002.00
c7) Servicios de Traslado y Viáticos	138,100.00	579,380.97	717,480.97	751,892.39	751,892.39	(34,411.42)
c8) Servicios Oficiales	8,000.00	280,357.72	288,357.72	284,781.64	284,781.64	3,576.08
c9) Otros Servicios Generales	304,729.00	(213,181.42)	91,547.58	58,068.58	58,068.58	33,479.00
<b>D. Transferencias, Asignaciones, Subsidios y Otras Ayudas (D=d1+d2+d3+d4+d5+d6+d7+d8+d9)</b>	<b>0.00</b>	<b>0.00</b>	<b>0.00</b>	<b>0.00</b>	<b>0.00</b>	<b>0.00</b>
d1) Transferencias Internas y Asignaciones al Sector Público	0.00	0.00	0.00	0.00	0.00	0.00
d2) Transferencias al Resto del Sector Público	0.00	0.00	0.00	0.00	0.00	0.00
d3) Subsidios y Subvenciones	0.00	0.00	0.00	0.00	0.00	0.00
d4) Ayudas Sociales	0.00	0.00	0.00	0.00	0.00	0.00
d5) Pensiones y Jubilaciones	0.00	0.00	0.00	0.00	0.00	0.00
d6) Transferencias a Fideicomisos, Mandatos y Otros Análogos	0.00	0.00	0.00	0.00	0.00	0.00
d7) Transferencias a la Seguridad Social	0.00	0.00	0.00	0.00	0.00	0.00
d8) Donativos	0.00	0.00	0.00	0.00	0.00	0.00
d9) Transferencias al Exterior	0.00	0.00	0.00	0.00	0.00	0.00
<b>E. Bienes Muebles, Inmuebles e Intangibles (E=e1+e2+e3+e4+e5+e6+e7+e8+e9)</b>	<b>0.00</b>	<b>36,424.00</b>	<b>36,424.00</b>	<b>36,424.00</b>	<b>36,424.00</b>	<b>0.00</b>
e1) Mobiliario y Equipo de Administración	0.00	36,424.00	36,424.00	36,424.00	36,424.00	0.00



**CUENTA PÚBLICA 2025**  
**INSTITUTO TECNOLÓGICO SUPERIOR DE CHAMPOTÓN**  
**Formato 6a Estado Analítico del Ejercicio del Presupuesto de Egresos Detallado - LDF**  
**Clasificación por Objeto del Gasto (Capítulo y Concepto)**  
**Del 1 de enero al 31 de diciembre de 2025**  
**(PESOS)**

Concepto	Egresos					Subejercicio
	Aprobado	Ampliaciones/ (Reducciones)	Modificado	Devengado	Pagado	
e2) Mobiliario y Equipo Educativo y Recreativo	0.00	0.00	0.00	0.00	0.00	0.00
e3) Equipo e Instrumental Médico y de Laboratorio	0.00	0.00	0.00	0.00	0.00	0.00
e4) Vehículos y Equipo de Transporte	0.00	0.00	0.00	0.00	0.00	0.00
e5) Equipo de Defensa y Seguridad	0.00	0.00	0.00	0.00	0.00	0.00
e6) Maquinaria, Otros Equipos y Herramientas	0.00	0.00	0.00	0.00	0.00	0.00
e7) Activos Biológicos	0.00	0.00	0.00	0.00	0.00	0.00
e8) Bienes Inmuebles	0.00	0.00	0.00	0.00	0.00	0.00
e9) Activos Intangibles	0.00	0.00	0.00	0.00	0.00	0.00
F. Inversión Pública (F=f1+f2+f3)	0.00	0.00	0.00	0.00	0.00	0.00
f1) Obra Pública en Bienes de Dominio Público	0.00	0.00	0.00	0.00	0.00	0.00
f2) Obra Pública en Bienes Propios	0.00	0.00	0.00	0.00	0.00	0.00
f3) Proyectos Productivos y Acciones de Fomento	0.00	0.00	0.00	0.00	0.00	0.00
G. Inversiones Financieras y Otras Provisiones (G=g1+g2+g3+g4+g5+g6+g7)	0.00	0.00	0.00	0.00	0.00	0.00
g1) Inversiones Para el Fomento de Actividades Productivas	0.00	0.00	0.00	0.00	0.00	0.00
g2) Acciones y Participaciones de Capital	0.00	0.00	0.00	0.00	0.00	0.00
g3) Compra de Títulos y Valores	0.00	0.00	0.00	0.00	0.00	0.00
g4) Concesión de Préstamos	0.00	0.00	0.00	0.00	0.00	0.00
g5) Inversiones en Fideicomisos, Mandatos y Otros Análogos Fideicomiso de Desastres Naturales (Informativo)	0.00	0.00	0.00	0.00	0.00	0.00
g6) Otras Inversiones Financieras	0.00	0.00	0.00	0.00	0.00	0.00
g7) Provisiones para Contingencias y Otras Erogaciones Especiales	0.00	0.00	0.00	0.00	0.00	0.00
H. Participaciones y Aportaciones (H=h1+h2+h3)	0.00	0.00	0.00	0.00	0.00	0.00
h1) Participaciones	0.00	0.00	0.00	0.00	0.00	0.00
h2) Aportaciones	0.00	0.00	0.00	0.00	0.00	0.00
h3) Convenios	0.00	0.00	0.00	0.00	0.00	0.00
I. Deuda Pública (I=i1+i2+i3+i4+i5+i6+i7)	0.00	0.00	0.00	0.00	0.00	0.00
i1) Amortización de la Deuda Pública	0.00	0.00	0.00	0.00	0.00	0.00
i2) Intereses de la Deuda Pública	0.00	0.00	0.00	0.00	0.00	0.00
i3) Comisiones de la Deuda Pública	0.00	0.00	0.00	0.00	0.00	0.00
i4) Gastos de la Deuda Pública	0.00	0.00	0.00	0.00	0.00	0.00
i5) Costo por Coberturas	0.00	0.00	0.00	0.00	0.00	0.00
i6) Apoyos Financieros	0.00	0.00	0.00	0.00	0.00	0.00
i7) Adeudos de Ejercicios Fiscales Anteriores (ADEFAS)	0.00	0.00	0.00	0.00	0.00	0.00
<b>II. Gasto Etiquetado (II=A+B+C+D+E+F+G+H+I)</b>	<b>32,186,081.00</b>	<b>4,586,173.12</b>	<b>36,772,254.12</b>	<b>36,760,794.32</b>	<b>36,760,794.32</b>	<b>11,459.80</b>
A. Servicios Personales (A=a1+a2+a3+a4+a5+a6+a7)	30,634,694.00	(119,368.93)	30,515,325.07	30,515,325.07	30,515,325.07	0.00
a1) Remuneraciones al Personal de Carácter Permanente	19,062,099.00	2,159,451.42	21,221,550.42	21,221,550.42	21,221,550.42	0.00
a2) Remuneraciones al Personal de Carácter Transitorio	0.00	186,638.54	186,638.54	186,638.54	186,638.54	0.00
a3) Remuneraciones Adicionales y Especiales	6,761,659.00	(369,451.47)	6,392,207.53	6,392,207.53	6,392,207.53	0.00
a4) Seguridad Social	4,810,936.00	(4,059,977.76)	750,958.24	750,958.24	750,958.24	0.00
a5) Otras Prestaciones Sociales y Económicas	0.00	0.00	0.00	0.00	0.00	0.00
a6) Previsiones	0.00	0.00	0.00	0.00	0.00	0.00
a7) Pago de Estímulos a Servidores Públicos	0.00	1,963,970.34	1,963,970.34	1,963,970.34	1,963,970.34	0.00
B. Materiales y Suministros (B=b1+b2+b3+b4+b5+b6+b7+b8+b9)	308,228.00	1,884,926.26	2,193,154.26	1,581,256.92	1,581,256.92	611,897.34



**CUENTA PÚBLICA 2025**  
**INSTITUTO TECNOLÓGICO SUPERIOR DE CHAMPOTÓN**  
**Formato 6a Estado Analítico del Ejercicio del Presupuesto de Egresos Detallado - LDF**  
**Clasificación por Objeto del Gasto (Capítulo y Concepto)**  
**Del 1 de enero al 31 de diciembre de 2025**  
**(PESOS)**

Concepto	Egresos					Subejercicio
	Aprobado	Ampliaciones/ (Reducciones)	Modificado	Devengado	Pagado	
b1) Materiales de Administración, Emisión de Documentos y Artículos Oficiales	158,091.20	1,615,575.82	1,773,667.02	1,161,769.68	1,161,769.68	611,897.34
b2) Alimentos y Utensilios	42,938.38	55,599.61	98,537.99	98,537.99	98,537.99	0.00
b3) Materias Primas y Materiales de Producción y Comercialización	0.00	14,000.00	14,000.00	14,000.00	14,000.00	0.00
b4) Materiales y Artículos de Construcción y de Reparación	16,216.01	14,198.30	30,414.31	30,414.31	30,414.31	0.00
b5) Productos Químicos, Farmacéuticos y de Laboratorio	0.00	29,666.19	29,666.19	29,666.19	29,666.19	0.00
b6) Combustibles, Lubricantes y Aditivos	58,071.05	77,615.95	135,687.00	135,687.00	135,687.00	0.00
b7) Vestuario, Blancos, Prendas de Protección y Artículos Deportivos	19,511.36	(11,572.40)	7,938.96	7,938.96	7,938.96	0.00
b8) Materiales y Suministros Para Seguridad	0.00	0.00	0.00	0.00	0.00	0.00
b9) Herramientas, Refacciones y Accesorios Menores	13,400.00	89,842.79	103,242.79	103,242.79	103,242.79	0.00
<b>C. Servicios Generales (C=c1+c2+c3+c4+c5+c6+c7+c8+c9)</b>	<b>1,243,159.00</b>	<b>2,734,029.70</b>	<b>3,977,188.70</b>	<b>3,966,055.68</b>	<b>3,966,055.68</b>	<b>11,133.02</b>
c1) Servicios Básicos	257,217.63	(125,429.01)	131,788.62	131,788.62	131,788.62	0.00
c2) Servicios de Arrendamiento	60,994.00	246,141.69	307,135.69	307,135.69	307,135.69	0.00
c3) Servicios Profesionales, Científicos, Técnicos y Otros Servicios	339,498.00	217,420.65	556,918.65	556,918.65	556,918.65	0.00
c4) Servicios Financieros, Bancarios y Comerciales	0.00	0.00	0.00	0.00	0.00	0.00
c5) Servicios de Instalación, Reparación, Mantenimiento y Conservación	119,120.27	2,354,453.36	2,473,573.63	2,462,440.61	2,462,440.61	11,133.02
c6) Servicios de Comunicación Social y Publicidad	297,211.10	(67,455.12)	229,755.98	229,755.98	229,755.98	0.00
c7) Servicios de Traslado y Viáticos	100,945.00	(5,257.23)	95,687.77	95,687.77	95,687.77	0.00
c8) Servicios Oficiales	41,000.00	141,328.36	182,328.36	182,328.36	182,328.36	0.00
c9) Otros Servicios Generales	27,173.00	(27,173.00)	0.00	0.00	0.00	0.00
<b>D. Transferencias, Asignaciones, Subsidios y Otras Ayudas (D=d1+d2+d3+d4+d5+d6+d7+d8+d9)</b>	<b>0.00</b>	<b>0.00</b>	<b>0.00</b>	<b>0.00</b>	<b>0.00</b>	<b>0.00</b>
d1) Transferencias Internas y Asignaciones al Sector Público	0.00	0.00	0.00	0.00	0.00	0.00
d2) Transferencias al Resto del Sector Público	0.00	0.00	0.00	0.00	0.00	0.00
d3) Subsidios y Subvenciones	0.00	0.00	0.00	0.00	0.00	0.00
d4) Ayudas Sociales	0.00	0.00	0.00	0.00	0.00	0.00
d5) Pensiones y Jubilaciones	0.00	0.00	0.00	0.00	0.00	0.00
d6) Transferencias a Fideicomisos, Mandatos y Otros Análogos	0.00	0.00	0.00	0.00	0.00	0.00
d7) Transferencias a la Seguridad Social	0.00	0.00	0.00	0.00	0.00	0.00
d8) Donativos	0.00	0.00	0.00	0.00	0.00	0.00
d9) Transferencias al Exterior	0.00	0.00	0.00	0.00	0.00	0.00
<b>E. Bienes Muebles, Inmuebles e Intangibles (E=e1+e2+e3+e4+e5+e6+e7+e8+e9)</b>	<b>0.00</b>	<b>86,586.09</b>	<b>86,586.09</b>	<b>698,156.65</b>	<b>698,156.65</b>	<b>(611,570.56)</b>
e1) Mobiliario y Equipo de Administración	0.00	30,000.00	30,000.00	502,370.56	502,370.56	(472,370.56)
e2) Mobiliario y Equipo Educativo y Recreativo	0.00	0.00	0.00	0.00	0.00	0.00
e3) Equipo e Instrumental Médico y de Laboratorio	0.00	0.00	0.00	0.00	0.00	0.00
e4) Vehículos y Equipo de Transporte	0.00	0.00	0.00	0.00	0.00	0.00
e5) Equipo de Defensa y Seguridad	0.00	0.00	0.00	139,200.00	139,200.00	(139,200.00)
e6) Maquinaria, Otros Equipos y Herramientas	0.00	56,586.09	56,586.09	56,586.09	56,586.09	0.00
e7) Activos Biológicos	0.00	0.00	0.00	0.00	0.00	0.00
e8) Bienes Inmuebles	0.00	0.00	0.00	0.00	0.00	0.00
e9) Activos Intangibles	0.00	0.00	0.00	0.00	0.00	0.00
<b>F. Inversión Pública (F=f1+f2+f3)</b>	<b>0.00</b>	<b>0.00</b>	<b>0.00</b>	<b>0.00</b>	<b>0.00</b>	<b>0.00</b>
f1) Obra Pública en Bienes de Dominio Público	0.00	0.00	0.00	0.00	0.00	0.00
f2) Obra Pública en Bienes Propios	0.00	0.00	0.00	0.00	0.00	0.00
f3) Proyectos Productivos y Acciones de Fomento	0.00	0.00	0.00	0.00	0.00	0.00



**CUENTA PÚBLICA 2025**  
**INSTITUTO TECNOLÓGICO SUPERIOR DE CHAMPOTON**  
**Formato 6a Estado Analítico del Ejercicio del Presupuesto de Egresos Detallado - LDF**  
**Clasificación por Objeto del Gasto (Capítulo y Concepto)**  
**Del 1 de enero al 31 de diciembre de 2025**  
**(PESOS)**

Concepto	Egresos					Subejercicio
	Aprobado	Ampliaciones/ (Reducciones)	Modificado	Devengado	Pagado	
G. Inversiones Financieras y Otras Provisiones (G=g1+g2+g3+g4+g5+g6+g7)	0.00	0.00	0.00	0.00	0.00	0.00
g1) Inversiones Para el Fomento de Actividades Productivas	0.00	0.00	0.00	0.00	0.00	0.00
g2) Acciones y Participaciones de Capital	0.00	0.00	0.00	0.00	0.00	0.00
g3) Compra de Títulos y Valores	0.00	0.00	0.00	0.00	0.00	0.00
g4) Concesión de Préstamos	0.00	0.00	0.00	0.00	0.00	0.00
g5) Inversiones en Fideicomisos, Mandatos y Otros Análogos Fideicomiso de Desastres Naturales (Informativo)	0.00	0.00	0.00	0.00	0.00	0.00
g6) Otras Inversiones Financieras	0.00	0.00	0.00	0.00	0.00	0.00
g7) Provisiones para Contingencias y Otras Erogaciones Especiales	0.00	0.00	0.00	0.00	0.00	0.00
H. Participaciones y Aportaciones (H=h1+h2+h3)	0.00	0.00	0.00	0.00	0.00	0.00
h1) Participaciones	0.00	0.00	0.00	0.00	0.00	0.00
h2) Aportaciones	0.00	0.00	0.00	0.00	0.00	0.00
h3) Convenios	0.00	0.00	0.00	0.00	0.00	0.00
I. Deuda Pública (I=i1+i2+i3+i4+i5+i6+i7)	0.00	0.00	0.00	0.00	0.00	0.00
i1) Amortización de la Deuda Pública	0.00	0.00	0.00	0.00	0.00	0.00
i2) Intereses de la Deuda Pública	0.00	0.00	0.00	0.00	0.00	0.00
i3) Comisiones de la Deuda Pública	0.00	0.00	0.00	0.00	0.00	0.00
i4) Gastos de la Deuda Pública	0.00	0.00	0.00	0.00	0.00	0.00
i5) Costo por Coberturas	0.00	0.00	0.00	0.00	0.00	0.00
i6) Apoyos Financieros	0.00	0.00	0.00	0.00	0.00	0.00
i7) Adeudos de Ejercicios Fiscales Anteriores (ADEFAS)	0.00	0.00	0.00	0.00	0.00	0.00
<b>III. Total de Egresos (III = I + II)</b>	<b>67,372,162.00</b>	<b>8,858,022.56</b>	<b>76,230,184.56</b>	<b>75,945,244.20</b>	<b>75,945,244.20</b>	<b>284,940.36</b>

Elaboró

Autorizó

L.C. Joaquín Fernando Pérez Amábilis  
Subdirector de Servicios Administrativos

Mtro. Carlos Manuel López Blanco  
Director General



**CUENTA PÚBLICA 2025**  
**INSTITUTO TECNOLÓGICO SUPERIOR DE CHAMPOTON**  
**Formato 6b Estado Analítico del Ejercicio del Presupuesto de Egresos Detallado - LDF**  
**Clasificación Administrativa**  
**Del 1 de enero al 31 de diciembre de 2025**  
**(PESOS)**

Concepto	Egresos					Subejercicio
	Aprobado	Ampliaciones/ (Reducciones)	Modificado	Devengado	Pagado	
<b>Gasto No Etiquetado</b>	<b>35,186,081.00</b>	<b>4,271,849.44</b>	<b>39,457,930.44</b>	<b>39,184,449.88</b>	<b>39,184,449.88</b>	<b>273,480.56</b>
[01]DIRECCION	3,144,205.00	(1,321,298.53)	1,822,906.47	1,154,136.07	1,154,136.07	668,770.40
[02]ADMINISTRACION	11,107,339.00	5,287,214.37	16,394,553.37	15,592,899.55	15,592,899.55	801,653.82
[03]PLANEACION	4,550,398.00	(771,022.55)	3,779,375.45	2,797,487.00	2,797,487.00	981,888.45
[04]VINCULACIÓN	2,762,460.00	(855,817.68)	1,906,642.32	1,566,064.08	1,566,064.08	340,578.24
[05]ACADÉMICO	13,621,679.00	1,932,773.83	15,554,452.83	18,073,863.18	18,073,863.18	(2,519,410.35)
<b>Gasto Etiquetado</b>	<b>32,186,081.00</b>	<b>4,586,173.12</b>	<b>36,772,254.12</b>	<b>36,760,794.32</b>	<b>36,760,794.32</b>	<b>11,459.80</b>
[01]DIRECCION	2,639,299.00	(1,188,964.27)	1,450,334.73	1,041,401.95	1,041,401.95	408,932.78
[02]ADMINISTRACION	7,378,700.34	453,293.81	7,831,994.15	7,080,522.84	7,080,522.84	751,471.31
[03]PLANEACION	4,772,584.00	(1,285,741.77)	3,486,842.23	2,479,094.63	2,479,094.63	1,007,747.60
[04]VINCULACIÓN	2,426,641.00	(624,821.09)	1,801,819.91	1,580,834.07	1,580,834.07	220,985.84
[05]ACADÉMICO	14,968,856.66	7,232,406.44	22,201,263.10	24,578,940.83	24,578,940.83	(2,377,677.73)
<b>Total de Egresos</b>	<b>67,372,162.00</b>	<b>8,858,022.56</b>	<b>76,230,184.56</b>	<b>75,945,244.20</b>	<b>75,945,244.20</b>	<b>284,940.36</b>

Elaboró

L.C. Joaquín Fernando Pérez Amábilis  
 Subdirector de Servicios Administrativos

12/02/2026 02:14:31 p. m.

CNS-36

Autorizó

Mtro. Carlos Manuel López Blanco  
 Director General



**CUENTA PÚBLICA 2025**  
**INSTITUTO TECNOLÓGICO SUPERIOR DE CHAMPOTON**  
**Formato 6c Estado Analítico del Ejercicio del Presupuesto de Egresos Detallado - LDF**  
**Clasificación Funcional (Finalidad y Función)**  
**Del 1 de enero al 31 de diciembre de 2025**  
**(PESOS)**

Concepto	Egresos					Subejercicio
	Aprobado	Ampliaciones/ (Reducciones)	Modificado	Devengado	Pagado	
<b>I. Gasto No Etiquetado (I=A+B+C+D)</b>	<b>35,186,081.00</b>	<b>4,271,849.44</b>	<b>39,457,930.44</b>	<b>39,184,449.88</b>	<b>39,184,449.88</b>	<b>273,480.56</b>
<b>A. Gobierno (A=a1+a2+a3+a4+a5+a6+a7+a8)</b>	<b>0.00</b>	<b>0.00</b>	<b>0.00</b>	<b>0.00</b>	<b>0.00</b>	<b>0.00</b>
a1) Legislación	0.00	0.00	0.00	0.00	0.00	0.00
a2) Justicia	0.00	0.00	0.00	0.00	0.00	0.00
a3) Coordinación de la Política de Gobierno	0.00	0.00	0.00	0.00	0.00	0.00
a4) Relaciones Exteriores	0.00	0.00	0.00	0.00	0.00	0.00
a5) Asuntos Financieros y Hacendarios	0.00	0.00	0.00	0.00	0.00	0.00
a6) Seguridad Nacional	0.00	0.00	0.00	0.00	0.00	0.00
a7) Asuntos de Orden Público y de Seguridad Interior	0.00	0.00	0.00	0.00	0.00	0.00
a8) Otros Servicios Generales	0.00	0.00	0.00	0.00	0.00	0.00
<b>B. Desarrollo Social (B=b1+b2+b3+b4+b5+b6+b7)</b>	<b>35,186,081.00</b>	<b>4,271,849.44</b>	<b>39,457,930.44</b>	<b>39,184,449.88</b>	<b>39,184,449.88</b>	<b>273,480.56</b>
b1) Protección Ambiental	0.00	0.00	0.00	0.00	0.00	0.00
b2) Vivienda y Servicios a la Comunidad	0.00	0.00	0.00	0.00	0.00	0.00
b3) Salud	0.00	0.00	0.00	0.00	0.00	0.00
b4) Recreación, Cultura y Otras Manifestaciones Sociales	0.00	0.00	0.00	0.00	0.00	0.00
b5) Educación	35,186,081.00	4,271,849.44	39,457,930.44	39,184,449.88	39,184,449.88	273,480.56
b6) Protección Social	0.00	0.00	0.00	0.00	0.00	0.00
b7) Otros Asuntos Sociales	0.00	0.00	0.00	0.00	0.00	0.00
<b>C. Desarrollo Económico (C=c1+c2+c3+c4+c5+c6+c7+c8+c9)</b>	<b>0.00</b>	<b>0.00</b>	<b>0.00</b>	<b>0.00</b>	<b>0.00</b>	<b>0.00</b>
c1) Asuntos Económicos, Comerciales y Laborales en General	0.00	0.00	0.00	0.00	0.00	0.00
c2) Agropecuaria, Silvicultura, Pesca y Caza	0.00	0.00	0.00	0.00	0.00	0.00
c3) Combustibles y Energía	0.00	0.00	0.00	0.00	0.00	0.00
c4) Minería, Manufacturas y Construcción	0.00	0.00	0.00	0.00	0.00	0.00
c5) Transporte	0.00	0.00	0.00	0.00	0.00	0.00
c6) Comunicaciones	0.00	0.00	0.00	0.00	0.00	0.00
c7) Turismo	0.00	0.00	0.00	0.00	0.00	0.00
c8) Ciencia, Tecnología e Innovación	0.00	0.00	0.00	0.00	0.00	0.00
c9) Otras Industrias y Otros Asuntos Económicos	0.00	0.00	0.00	0.00	0.00	0.00
<b>D. Otras No Clasificadas en Funciones Anteriores (D=d1+d2+d3+d4)</b>	<b>0.00</b>	<b>0.00</b>	<b>0.00</b>	<b>0.00</b>	<b>0.00</b>	<b>0.00</b>
d1) Transacciones de la Deuda Pública / Costo Financiero de la Deuda	0.00	0.00	0.00	0.00	0.00	0.00
d2) Transferencias, Participaciones y Aportaciones Entre Diferentes Niveles y Ordenes de Gobierno	0.00	0.00	0.00	0.00	0.00	0.00
d3) Saneamiento del Sistema Financiero	0.00	0.00	0.00	0.00	0.00	0.00
d4) Adeudos de Ejercicios Fiscales Anteriores	0.00	0.00	0.00	0.00	0.00	0.00
<b>II. Gasto Etiquetado (II=A+B+C+D)</b>	<b>32,186,081.00</b>	<b>4,586,173.12</b>	<b>36,772,254.12</b>	<b>36,760,794.32</b>	<b>36,760,794.32</b>	<b>11,459.80</b>
<b>A. Gobierno (A=a1+a2+a3+a4+a5+a6+a7+a8)</b>	<b>0.00</b>	<b>0.00</b>	<b>0.00</b>	<b>0.00</b>	<b>0.00</b>	<b>0.00</b>
a1) Legislación	0.00	0.00	0.00	0.00	0.00	0.00
a2) Justicia	0.00	0.00	0.00	0.00	0.00	0.00
a3) Coordinación de la Política de Gobierno	0.00	0.00	0.00	0.00	0.00	0.00
a4) Relaciones Exteriores	0.00	0.00	0.00	0.00	0.00	0.00
a5) Asuntos Financieros y Hacendarios	0.00	0.00	0.00	0.00	0.00	0.00
a6) Seguridad Nacional	0.00	0.00	0.00	0.00	0.00	0.00
a7) Asuntos de Orden Público y de Seguridad Interior	0.00	0.00	0.00	0.00	0.00	0.00
a8) Otros Servicios Generales	0.00	0.00	0.00	0.00	0.00	0.00
<b>B. Desarrollo Social (B=b1+b2+b3+b4+b5+b6+b7)</b>	<b>32,186,081.00</b>	<b>4,586,173.12</b>	<b>36,772,254.12</b>	<b>36,760,794.32</b>	<b>36,760,794.32</b>	<b>11,459.80</b>
b1) Protección Ambiental	0.00	0.00	0.00	0.00	0.00	0.00
b2) Vivienda y Servicios a la Comunidad	0.00	0.00	0.00	0.00	0.00	0.00
b3) Salud	0.00	0.00	0.00	0.00	0.00	0.00



**CUENTA PÚBLICA 2025**  
**INSTITUTO TECNOLÓGICO SUPERIOR DE CHAMPOTON**  
**Formato 6c Estado Analítico del Ejercicio del Presupuesto de Egresos Detallado - LDF**  
**Clasificación Funcional (Finalidad y Función)**  
**Del 1 de enero al 31 de diciembre de 2025**  
**(PESOS)**

Concepto	Egresos					Subejercicio
	Aprobado	Ampliaciones/ (Reducciones)	Modificado	Devengado	Pagado	
b4) Recreación, Cultura y Otras Manifestaciones Sociales	0.00	0.00	0.00	0.00	0.00	0.00
b5) Educación	32,186,081.00	4,586,173.12	36,772,254.12	36,760,794.32	36,760,794.32	11,459.80
b6) Protección Social	0.00	0.00	0.00	0.00	0.00	0.00
b7) Otros Asuntos Sociales	0.00	0.00	0.00	0.00	0.00	0.00
<b>C. Desarrollo Económico (C=c1+c2+c3+c4+c5+c6+c7+c8+c9)</b>	<b>0.00</b>	<b>0.00</b>	<b>0.00</b>	<b>0.00</b>	<b>0.00</b>	<b>0.00</b>
c1) Asuntos Económicos, Comerciales y Laborales en General	0.00	0.00	0.00	0.00	0.00	0.00
c2) Agropecuaria, Silvicultura, Pesca y Caza	0.00	0.00	0.00	0.00	0.00	0.00
c3) Combustibles y Energía	0.00	0.00	0.00	0.00	0.00	0.00
c4) Minería, Manufacturas y Construcción	0.00	0.00	0.00	0.00	0.00	0.00
c5) Transporte	0.00	0.00	0.00	0.00	0.00	0.00
c6) Comunicaciones	0.00	0.00	0.00	0.00	0.00	0.00
c7) Turismo	0.00	0.00	0.00	0.00	0.00	0.00
c8) Ciencia, Tecnología e Innovación	0.00	0.00	0.00	0.00	0.00	0.00
c9) Otras Industrias y Otros Asuntos Económicos	0.00	0.00	0.00	0.00	0.00	0.00
<b>D. Otras No Clasificadas en Funciones Anteriores (D=d1+d2+d3+d4)</b>	<b>0.00</b>	<b>0.00</b>	<b>0.00</b>	<b>0.00</b>	<b>0.00</b>	<b>0.00</b>
d1) Transacciones de la Deuda Pública / Costo Financiero de la Deuda	0.00	0.00	0.00	0.00	0.00	0.00
d2) Transferencias, Participaciones y Aportaciones Entre Diferentes Niveles y Ordenes de Gobierno	0.00	0.00	0.00	0.00	0.00	0.00
d3) Saneamiento del Sistema Financiero	0.00	0.00	0.00	0.00	0.00	0.00
d4) Adeudos de Ejercicios Fiscales Anteriores	0.00	0.00	0.00	0.00	0.00	0.00
<b>III. Total de Egresos (III = I + II)</b>	<b>67,372,162.00</b>	<b>8,858,022.56</b>	<b>76,230,184.56</b>	<b>75,945,244.20</b>	<b>75,945,244.20</b>	<b>284,940.36</b>

Elaboró

Autorizó

L.C. Joaquín Fernando Pérez Amabilis  
Subdirector de Servicios Administrativos

Mtro. Carlos Manuel López Blanco  
Director General

12/02/2026 02:15:06 p. m.

CNS-37



**CUENTA PÚBLICA 2025**  
**INSTITUTO TECNOLÓGICO SUPERIOR DE CHAMPOTÓN**  
**Formato 6d Estado Analítico del Ejercicio del Presupuesto de Egresos Detallado - LDF**  
**Clasificación de Servicios Personales por Categoría**  
**Del 1 de enero al 31 de diciembre de 2025**  
**(PESOS)**

Concepto	Egresos					Subejercicio
	Aprobado	Ampliaciones/ (Reducciones)	Modificado	Devengado	Pagado	
<b>I. Gasto No Etiquetado (I=A+B+C+D+E+F)</b>	<b>30,634,694.00</b>	<b>606,922.98</b>	<b>31,241,616.98</b>	<b>31,241,616.98</b>	<b>31,241,616.98</b>	<b>0.00</b>
A. Personal Administrativo y de Servicio Público	30,634,694.00	606,922.98	31,241,616.98	31,241,616.98	31,241,616.98	0.00
B. Magisterio	0.00	0.00	0.00	0.00	0.00	0.00
C. Servicios de Salud (C=c1+c2)	0.00	0.00	0.00	0.00	0.00	0.00
c1) Personal Administrativo	0.00	0.00	0.00	0.00	0.00	0.00
c2) Personal Médico, Paramédico y afin	0.00	0.00	0.00	0.00	0.00	0.00
D. Seguridad Pública	0.00	0.00	0.00	0.00	0.00	0.00
E. Gastos asociados a la implementación de nuevas leyes federales o reformas a las mismas (E = e1 + e2)	0.00	0.00	0.00	0.00	0.00	0.00
e1) Nombre del Programa o Ley 1	0.00	0.00	0.00	0.00	0.00	0.00
e2) Nombre del Programa o Ley 2	0.00	0.00	0.00	0.00	0.00	0.00
F. Sentencias laborales definitivas	0.00	0.00	0.00	0.00	0.00	0.00
<b>II. Gasto Etiquetado (II=A+B+C+D+E+F)</b>	<b>30,634,694.00</b>	<b>(119,368.93)</b>	<b>30,515,325.07</b>	<b>30,515,325.07</b>	<b>30,515,325.07</b>	<b>0.00</b>
A. Personal Administrativo y de Servicio Público	30,634,694.00	(119,368.93)	30,515,325.07	30,515,325.07	30,515,325.07	0.00
B. Magisterio	0.00	0.00	0.00	0.00	0.00	0.00
C. Servicios de Salud (C=c1+c2)	0.00	0.00	0.00	0.00	0.00	0.00
c1) Personal Administrativo	0.00	0.00	0.00	0.00	0.00	0.00
c2) Personal Médico, Paramédico y afin	0.00	0.00	0.00	0.00	0.00	0.00
D. Seguridad Pública	0.00	0.00	0.00	0.00	0.00	0.00
E. Gastos asociados a la implementación de nuevas leyes federales o reformas a las mismas (E = e1 + e2)	0.00	0.00	0.00	0.00	0.00	0.00
e1) Nombre del Programa o Ley 1	0.00	0.00	0.00	0.00	0.00	0.00
e2) Nombre del Programa o Ley 2	0.00	0.00	0.00	0.00	0.00	0.00
F. Sentencias laborales definitivas	0.00	0.00	0.00	0.00	0.00	0.00
<b>III. Total del Gasto en Servicios Personales (III = I + II)</b>	<b>61,269,388.00</b>	<b>487,554.05</b>	<b>61,756,942.05</b>	<b>61,756,942.05</b>	<b>61,756,942.05</b>	<b>0.00</b>

Elaboró

Autorizó

L.C. Joaquín Fernando Pérez Amábilis  
 Subdirector de Servicios Administrativos

Mtro. Carlos Manuel López Blanco  
 Director General

Instituto Tecnológico Superior de Champotón (a)  
 Guía de Cumplimiento de la Ley de Disciplina Financiera de las Entidades Federativas y Municipios  
 Del 1 de Enero al 31 de Diciembre de 2025 (b)

Indicadores de Observancia (c)	Implementación		Resultado		Fundamento (h)	Comentarios (i)
	SI	NO	Monto o valor (f)	Unidad (pesos/porcentaje) (g)		
	Mecanismo de Verificación (d)	Fecha estimada de cumplimiento (e)				
<b>INDICADORES PRESUPUESTARIOS</b>						
<b>A. INDICADORES CUANTITATIVOS</b>						
<b>1 Balance Presupuestario Sostenible (j)</b>						
a. Propuesto	Iniciativa de Ley de Ingresos y Proyecto de Presupuesto de Egresos			pesos	Art. 6 y 19 de la LDF	
b. Estimada/Aprobado	Ley de Ingresos y Presupuesto de Egresos			pesos	Art. 6 y 19 de la LDF	
c. Devengado	Cuenta Pública / Formato 4 LDF			pesos	Art. 6 y 19 de la LDF	
<b>2 Balance Presupuestario de Recursos Disponibles Sostenible (k)</b>						
a. Propuesto	Iniciativa de Ley de Ingresos y Proyecto de Presupuesto de Egresos			pesos	Art. 6 y 19 de la LDF	
b. Estimada/Aprobado	Ley de Ingresos y Presupuesto de Egresos			pesos	Art. 6 y 19 de la LDF	
c. Devengado	Cuenta Pública / Formato 4 LDF			pesos	Art. 6 y 19 de la LDF	
<b>3 Financiamiento Neto dentro del Techo de Financiamiento Neto (l)</b>						
a. Propuesto	Iniciativa de Ley de Ingresos			pesos	Art. 6, 19 y 46 de la LDF	
b. Estimada	Ley de Ingresos			pesos	Art. 6, 19 y 46 de la LDF	
c. Devengado	Cuenta Pública / Formato 4 LDF			pesos	Art. 6, 19 y 46 de la LDF	
<b>4 Recursos destinados a la atención de desastres naturales</b>						
<b>a. Asignación al fideicomiso para desastres naturales (m)</b>						
a.1 Aprobado	Reporte Trim. Formato 6 a)			pesos	Art. 9 de la LDF	
a.2 Pagado	Cuenta Pública / Formato 6 a)			pesos	Art. 9 de la LDF	
b. Aportación promedio realizada por la Entidad Federativa durante los 5 ejercicios previos, para infraestructura dañada por desastres naturales (n)	Autorizaciones de recursos aprobados por el FONDEN			pesos	Art. 9 de la LDF	
c. Saldo del fideicomiso para desastres naturales (o)	Cuenta Pública / Auxiliar de Cuentas			pesos	Art. 9 de la LDF	
d. Costo promedio de los últimos 5 ejercicios de la reconstrucción de infraestructura dañada por desastres naturales (p)	Autorizaciones de recursos aprobados por el FONDEN			pesos	Art. 9 de la LDF	
<b>5 Techo para servicios personales (q)</b>						
a. Asignación en el Presupuesto de Egresos	Reporte Trim. Formato 6 d)			pesos	Art. 10 y 21 de la LDF	
b. Devengado	Reporte Trim. Formato 6 d)			pesos	Art. 13 fracc. V y 21 de la LDF	
<b>6 Previsiones de gasto para compromisos de pago derivados de APPs (r)</b>						
a. Asignación en el Presupuesto de Egresos	Presupuesto de Egresos			pesos	Art. 11 y 21 de la LDF	
<b>7 Techo de ADEFAS para el ejercicio fiscal (s)</b>						
a. Propuesto	Proyecto de Presupuesto de Egresos			pesos	Art. 12 y 20 de la LDF	
b. Aprobado	Reporte Trim. Formato 6 a)			pesos	Art. 12 y 20 de la LDF	
c. Devengado	Cuenta Pública / Formato 6 a)			pesos	Art. 12 y 20 de la LDF	
<b>B. INDICADORES CUALITATIVOS</b>						
<b>1 Iniciativa de Ley de Ingresos y Proyecto de Presupuesto de Egresos</b>						
a. Objetivos anuales, estrategias y metas para el ejercicio fiscal (t)	Iniciativa de Ley de Ingresos y Proyecto de Presupuesto de Egresos				Art. 5 y 18 de la LDF	
b. Proyecciones de ejercicios posteriores (u)	Iniciativa de Ley de Ingresos y Proyecto de Presupuesto de Egresos / Formatos 7 a) y b)				Art. 5 y 18 de la LDF	
c. Descripción de riesgos relevantes y propuestas de acción para entes (v)	Iniciativa de Ley de Ingresos y Proyecto de Presupuesto de Egresos				Art. 5 y 18 de la LDF	
d. Resultados de ejercicios fiscales anteriores y el ejercicio fiscal en cuestión (w)	Iniciativa de Ley de Ingresos y Proyecto de Presupuesto de Egresos / Formatos 7 c) y d)				Art. 5 y 18 de la LDF	
e. Estudio actuarial de las pensiones de sus trabajadores (x)	Proyecto de Presupuesto de Egresos / Formato 8				Art. 5 y 18 de la LDF	
<b>2 Balance Presupuestario de Recursos Disponibles, en caso de ser negativo</b>						
a. Razones excepcionales que justifican el Balance Presupuestario de Recursos Disponibles negativo (y)	Iniciativa de Ley de Ingresos o Proyecto de Presupuesto de Egresos				Art. 6 y 19 de la LDF	
b. Fuente de recursos para cubrir el Balance Presupuestario de Recursos Disponibles negativo (z)	Iniciativa de Ley de Ingresos o Proyecto de Presupuesto de Egresos				Art. 6 y 19 de la LDF	
c. Número de ejercicios fiscales y acciones necesarias para cubrir el Balance Presupuestario de Recursos Disponibles negativo (aa)	Iniciativa de Ley de Ingresos o Proyecto de Presupuesto de Egresos				Art. 6 y 19 de la LDF	
d. Informes Trimestrales sobre el avance de las acciones para recuperar el Balance Presupuestario de Recursos Disponibles (bb)	Reporte Trim. y Cuenta Pública				Art. 6 y 19 de la LDF	
<b>3 Personal</b>						
a. Remuneraciones de los servidores públicos (cc)	Proyecto de Presupuesto				Art. 10 y 21 de la LDF	
b. Previsiones salariales y económicas para cubrir incrementos salariales, creación de plazas y otros (dd)	Proyecto de Presupuesto				Art. 10 y 21 de la LDF	
<b>INDICADORES DEL EJERCICIO PRESUPUESTARIO</b>						
<b>A. INDICADORES CUANTITATIVOS</b>						
<b>1 Ingresos Excedentes derivados de Ingresos de Libre Disposición</b>						
a. Monto de Ingresos Excedentes derivados de ILD (ee)	Cuenta Pública / Formato 5			pesos	Art. 14 y 21 de la LDF	
b. Monto de Ingresos Excedentes derivados de ILD destinados al fin del A.14, fracción I de la LDF (ff)	Cuenta Pública			pesos	Art. 14 y 21 de la LDF	
c. Monto de Ingresos Excedentes derivados de ILD destinados al fin del A.14, fracción II, a) de la LDF (gg)	Cuenta Pública			pesos	Art. 14 y 21 de la LDF	
d. Monto de Ingresos Excedentes derivados de ILD destinados al fin del A.14, fracción II, b) de la LDF (hh)	Cuenta Pública			pesos	Art. 14 y 21 de la LDF	
e. Monto de Ingresos Excedentes derivados de ILD destinados al fin del artículo noveno transitorio de la LDF (ii)				pesos	Art. Noveno Transitorio de la LDF	

Instituto Tecnológico Superior de Champotón (a)  
 Guía de Cumplimiento de la Ley de Disciplina Financiera de las Entidades Federativas y Municipios  
 Del 1 de Enero al 31 de Diciembre de 2025 (b)

Indicadores de Observancia (c)	Implementación		Resultado		Fundamento (h)	Comentarios (i)
	SI	NO	Monto o valor (f)	Unidad (pesos/porcentaje) (g)		
	Mecanismo de Verificación (d)	Fecha estimada de cumplimiento (e)				
<b>INDICADORES PRESUPUESTARIOS</b>						
f. <i>Monto de Ingresos Excedentes derivados de ILD destinados al fin señalado por el Artículo 14, párrafo segundo y en el artículo 21 y Noveno Transitorio de la LDF (ii)</i>				pesos	Art. 14 y 21 de la LDF	
g. <i>Monto de Ingresos Excedentes derivados de ILD en un nivel de endeudamiento sostenible de acuerdo al Sistema de Alertas hasta por el 5% de los recursos para cubrir el Gasto Corriente (kk)</i>				pesos	Art. 14 y 21 de la LDF	
<b>B. INDICADORES CUALITATIVOS</b>						
1. Análisis Costo-Beneficio para programas o proyectos de inversión mayores a 10 millones de UDIS (jj)	Página de internet de la Secretaría de Finanzas o Tesorería Municipal				Art. 13 frac. III y 21 de la LDF	
2. Análisis de conveniencia y análisis de transferencia de riesgos de los proyectos APPs (kk)	Página de internet de la Secretaría de Finanzas o Tesorería Municipal				Art. 13 frac. III y 21 de la LDF	
3. Identificación de población objetivo, destino y temporalidad de subsidios (ll)	Página de internet de la Secretaría de Finanzas o Tesorería Municipal				Art. 13 frac. VII y 21 de la LDF	
<b>INDICADORES DE DEUDA PÚBLICA</b>						
<b>A. INDICADORES CUANTITATIVOS</b>						
1. Obligaciones a Corto Plazo						
a. Límite de Obligaciones a Corto Plazo (mm)				pesos	Art. 30 frac. I de la LDF	
b. Obligaciones a Corto Plazo (nn)				pesos	Art. 30 frac. I de la LDF	

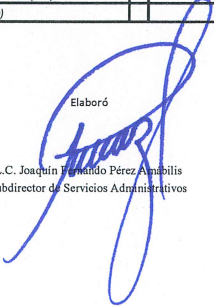
Elaboró  
  
 L.C. Joaquín Fernando Pérez Amabilis  
 Subdirector de Servicios Administrativos

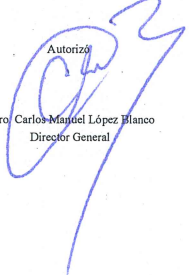
Autorizó  
  
 Mtro. Carlos Manuel López Blanco  
 Director General



# ANEXOS



**2026**  
año de  
**Margarita  
Maza**

Carretera Champotón - Isla Aguada Km. 2 Colonia El Arenal,  
C. P. 24400, Champotón, Campeche. Tel.: 982 828 2656  
e-mail: [direccion@champtoton.tecnm.mx](mailto:direccion@champtoton.tecnm.mx)  
[www.champtoton.tecnm.mx](http://www.champtoton.tecnm.mx)





CUENTA PÚBLICA 2025  
INSTITUTO TECNOLÓGICO SUPERIOR DE CHAMPOTÓN  
Relación de Bienes Inmuebles que Componen el Patrimonio  
Del 1o. de enero al 31 de diciembre de 2025  
(Cifras en Pesos)

Código	Descripción del Bien Inmueble	Valor en libros
1233-1-0001	CAFETERIA	840,448.51
1233-1-0002	BODEGA	431,993.94
1233-1-0003	DOMO	107,548.05
1233-1-5831	EDIFICIOS NO RESIDENCIALES Y LOCALES	9,034,047.96
1236-2-6221-001	CONSTRUCCION EDIFICIO C	17,071,273.03
1236-2-6221-003	CONCLUSION Y EQUIPAMIENTO DE TALLERES	7,478,709.67
1239-1-5891	OTROS BIENES INMUEBLES	56,667.00

Elaboró

L.C. Joaquín Fernando Pérez Amábilis  
Subdirector de Servicios  
Administrativos

Autorizó

Mtro. Carlos Manuel López Blanco  
Director General



CUENTA PÚBLICA 2025  
INSTITUTO TECNOLÓGICO SUPERIOR DE CHAMPOTÓN  
Relación de Bienes Muebles que Componen el Patrimonio  
Del 1o. de enero al 31 de diciembre de 2025  
(Cifras en Pesos)

Código	Descripción del Bien Mueble	Valor en Libros
21114724	PIZARRON BLANCO DE MELANINA NO MAGNETICA DE 6 X 50	7,424.00
21114725	PIZARRON BLANCO DE MELANINA NO MAGNETICA DE 6 X 51	7,424.00
21114726	PIZARRON BLANCO DE MELANINA NO MAGNETICA DE 6 X 52	7,424.00
21114727	PIZARRON BLANCO DE MELANINA NO MAGNETICA DE 6 X 53	7,424.00

Elaboró

L.C. Joaquín Fernando Pérez Amábilis  
Subdirector de Servicios Administrativos

Autorizó

Mtro. Carlos Manuel López Blanco  
Director General

12/02/2026 14:03:58

CNS-25



CUENTA PÚBLICA 2025  
INSTITUTO TECNOLÓGICO SUPERIOR DE CHAMPOTÓN  
Relación de Cuentas Bancarias productivas específicas  
Del 1o. de enero al 31 de diciembre de 2025  
(Cifras en Pesos)

Fondo Programa o Convenio	Datos de la Cuenta	
	Institución Bancaria	Número de Cuenta
Subsidio Federal 2025	BANCOMER	0123932435
Recurso Estatal 2025	BANCOMER	0124376072
Adicional 11A	BANCOMER	0124570901
Concentradora	BANCOMER	0118135215
Ingresos Propios	BANCOMER	0114600576
Fortalecimiento de Actividades 15A	BANCOMER	0125057396
Cap. 1000 Estatal	BANCOMER	0118135193
Cap. 1000 Federal	BANCOMER	0118135134
PRODEP	BANCOMER	7500013811
Fondo de Aportaciones Múltiples 2025 (FAM)	BANCOMER	0125634865
Programa Presupuestario U079	BANCOMER	0125634814

Elaboró

L.C. Joaquín Fernando Pérez Amábilis  
Subdirector de Servicios Administrativos

Autorizó

Mtro. Carlos Manuel López Blanco  
Director General



**CUENTA PÚBLICA 2025**  
**INSTITUTO TECNOLÓGICO SUPERIOR DE CHAMPOTÓN**  
**Formato del Ejercicio y Destino de Gasto Federalizado y Reintegros**  
**Del 1o. de enero al 31 de diciembre de 2025**  
**(Cifras en Pesos)**

Formato del ejercicio y destino de gasto federalizado y reintegros Anual				
Programa o Fondo	Destino de los Recursos	Ejercicio		Reintegro
		DEVENGADO	PAGADO	
Fondo de Aportaciones Múltiples (FAM) 2025	AMPLIACIÓN Y REHABILITACIÓN DEL TALLER DE ALIMENTOS.	1,204,067.68	1,204,067.68	1,364.97
Fondo de Aportaciones Múltiples (FAM) 2025	MANTENIMIENTO DE EDIFICIOS A, B, Y C 2DA ETAPA.	490,231.95	490,231.95	9,768.05
Productos Financieros del FAM 2025	AMPLIACIÓN Y REHABILITACIÓN DEL TALLER DE ALIMENTOS 2DA ETAPA.	746,250.02	746,250.02	0.00
Productos Financieros del FAM 2025	EQUIPAMIENTO DE TALLERES Y LABORATORIOS DE INGENIERIA EN SISTEMAS, AMBIENTAL, PESQUERÍAS Y LICENCIATURA EN TURISMO.	109,000.00	109,000.00	0.00
U079 Expansión de la Educación Media Superior y Superior(Tipo Superior) para el ejercicio Fiscal 2025.	FORTALECIMIENTO Y MODERNIZACIÓN DE AULAS Y LABORATORIOS EN EDIFICIOS A, B, Y C.	1,564,532.60	1,564,532.60	326.78

Elaboró

\_\_\_\_\_  
L.C. Joaquín Fernando Pérez Amábilis  
Subdirector de Servicios Administrativos

Autorizó

\_\_\_\_\_  
Mtro. Carlos Manuel López Blanco  
Director General



RELACIÓN DE ESQUEMAS BURSÁTILES Y DE COBERTURAS FINANCIERAS

Ente Público: INSTITUTO TECNOLÓGICO SUPERIOR DE CHAMPOTÓN  
del 01 de Enero al 31 de Diciembre 2025

En este ejercicio no hay Relación de Esquemas Bursátiles y de Cobertura Financiera  
para el Instituto Tecnológico Superior de Champotón

MTRO. CARLOS MANUEL LÓPEZ BLANCO  
DIRECTOR GENERAL

L.C. JOAQUÍN FERNANDO PÉREZ AMÁBILIS  
SUBDIRECTOR DE SERVICIOS ADMINISTRATIVOS





CUENTA PÚBLICA 2025  
INSTITUTO TECNOLÓGICO SUPERIOR DE CHAMPOTON  
Clasificación Económica de los Ingresos, de los Gastos y del Financiamiento  
Versión Analítica  
Del 1o. de enero al 31 de diciembre de 2025  
(Cifras en Pesos)

Código	Concepto	Importe
<b>1</b>	<b>INGRESOS</b>	
<b>1.1</b>	<b>INGRESOS CORRIENTES</b>	<b>3,041,098.04</b>
<b>1.1.1</b>	<b>Impuestos</b>	<b>0.00</b>
1.1.1.1	Impuestos sobre el ingreso, las utilidades y las ganancias de capital	0.00
1.1.1.1.1	De personas físicas	0.00
1.1.1.1.2	De empresas y otras corporaciones (personas morales)	0.00
1.1.1.1.3	No clasificables	0.00
1.1.1.2	Impuestos sobre nómina y la fuerza de trabajo	0.00
1.1.1.3	Impuestos sobre la propiedad	0.00
1.1.1.4	Impuestos sobre los bienes y servicios	0.00
1.1.1.5	Impuestos sobre el comercio y las transacciones internacionales/comercio exterior	0.00
1.1.1.6	Impuestos ecológicos	0.00
1.1.1.7	Impuestos a los rendimientos petroleros	0.00
1.1.1.8	Otros Impuestos	0.00
1.1.1.9	Accesorios	0.00
<b>1.1.2</b>	<b>Contribuciones a la Seguridad Social</b>	<b>0.00</b>
1.1.2.1	Contribuciones de los empleados	0.00
1.1.2.2	Contribuciones de los empleadores	0.00
1.1.2.3	Contribuciones de los trabajadores por cuenta propia o no empleados	0.00
1.1.2.4	Contribuciones no clasificables	0.00
<b>1.1.3</b>	<b>Contribuciones de Mejoras</b>	<b>0.00</b>
<b>1.1.4</b>	<b>Derechos y Productos y Aprovechamientos Corrientes</b>	<b>0.00</b>
1.1.4.1	Derechos no incluidos en otros conceptos	0.00
1.1.4.2	<i>Productos corrientes no incluidos en otros conceptos</i>	<b>0.00</b>
1.1.4.3	Aprovechamientos corrientes no incluidos en otros conceptos	0.00
<b>1.1.5</b>	<b>Rentas de la Propiedad</b>	<b>0.00</b>
<b>1.1.5.1</b>	<b>Intereses</b>	<b>0.00</b>
<b>1.1.5.1.1</b>	<b>Internos</b>	<b>0.00</b>
1.1.5.1.2	Externos	0.00
1.1.5.2	Dividendos y retiros de las cuasisociedades	0.00
1.1.5.3	Arrendamientos de tierras y terrenos	0.00
1.1.5.4	Otros	0.00
<b>1.1.6</b>	<b>Ventas de Bienes y Servicios de Entidades del Gobierno General/Ingreso de Explotación de Entidades Empresariales</b>	<b>3,041,098.04</b>
1.1.6.1	Ventas de establecimientos no de mercado	3,041,098.04
1.1.6.2	Ventas de establecimientos de mercado	0.00
1.1.6.3	Derechos administrativos	0.00
<b>1.1.7</b>	<b>Subsidios y Subvenciones Recibidos por Entidades Empresariales Públicas</b>	<b>0.00</b>
1.1.7.1	Subsidios y Subvenciones recibidos por entidades empresariales públicas no financieras	0.00
1.1.7.2	Subsidios y Subvenciones recibidos por entidades empresariales públicas financieras	0.00
<b>1.1.8</b>	<b>Transferencias, Asignaciones y Donativos Corrientes Recibidos</b>	<b>0.00</b>
1.1.8.1	Del sector privado	0.00
1.1.8.2	Del sector público	0.00
1.1.8.2.1	De la Federación	0.00
<b>1.1.8.2.2</b>	<b>De Entidades Federativas</b>	<b>0.00</b>
1.1.8.2.3	De Municipios	0.00
1.1.8.3	Del sector externo	0.00
1.1.8.3.1	De gobiernos extranjeros	0.00
1.1.8.3.2	De organismos internacionales	0.00
<b>1.1.8.3.3</b>	<b>Del sector privado externo</b>	<b>0.00</b>
<b>1.1.9</b>	<b>Participaciones</b>	<b>0.00</b>
<b>1.2</b>	<b>INGRESOS DE CAPITAL</b>	<b>0.00</b>
<b>1.2.1</b>	<b>Venta (Disposición) de Activos</b>	<b>0.00</b>
1.2.1.1	Venta de activos fijos	0.00
1.2.1.2	Venta de objetos de valor	0.00
1.2.1.3	Venta de activos no producidos	0.00
<b>1.2.2</b>	<b>Disminución de Existencias</b>	<b>0.00</b>
1.2.2.1	Materiales y suministros	0.00
1.2.2.2	Materias Primas	0.00
1.2.2.3	Trabajos en curso	0.00
1.2.2.4	Bienes terminados	0.00
1.2.2.5	Bienes para venta	0.00
1.2.2.6	Bienes en tránsito	0.00
1.2.2.7	Existencia de material de seguridad y defensa	0.00
<b>1.2.3</b>	<b>Incremento de la Depreciación, Amortización, Estimaciones y Provisiones Acumuladas</b>	<b>0.00</b>
1.2.3.1	Depreciación y amortización	0.00
1.2.3.2	Estimaciones por deterioro de inventarios	0.00
1.2.3.3	Otras estimaciones por pérdida o deterioro	0.00
1.2.3.4	Provisiones	0.00
<b>1.2.4</b>	<b>Transferencias, Asignaciones y Donativos de Capital Recibidos</b>	<b>0.00</b>
1.2.4.1	Del sector privado	0.00
1.2.4.2	Del sector público	0.00
1.2.4.2.1	De la Federación	0.00

*[Firma manuscrita]*



CUENTA PÚBLICA 2025  
INSTITUTO TECNOLÓGICO SUPERIOR DE CHAMPOTON  
Clasificación Económica de los Ingresos, de los Gastos y del Financiamiento  
Versión Analítica  
Del 1o. de enero al 31 de diciembre de 2025  
(Cifras en Pesos)

Código	Concepto	Importe
1.2.4.2.2	De Entidades Federativas	0.00
1.2.4.2.3	De Municipios	0.00
1.2.4.3	Del sector externo	0.00
1.2.4.3.1	De gobiernos extranjeros	0.00
1.2.4.3.2	De organismos internacionales	0.00
1.2.4.3.3	Del sector privado externo	0.00
<b>1.2.5</b>	<b>Recuperación de Inversiones Financieras Realizadas con Fines De Política</b>	<b>0.00</b>
1.2.5.1	Venta de Acciones y participaciones de capital adquiridas con fines de política	0.00
1.2.5.2	Valores representativos de deuda adquiridos con fines de política	0.00
1.2.5.3	Venta de obligaciones negociables adquiridas con fines de política	0.00
1.2.5.4	Recuperación de préstamos realizados con fines de política	0.00
<b>TOTAL DE INGRESOS</b>		<b>3,041,098.04</b>
<b>2</b>	<b>GASTOS</b>	
<b>2.1</b>	<b>GASTOS CORRIENTES</b>	<b>73,188,998.41</b>
<b>2.1.1</b>	<b>Gastos de Consumo de los Entes del Gobierno General/Gastos de Explotación de las Entidades Empresariales</b>	<b>73,188,998.41</b>
2.1.1.1	Remuneraciones	59,735,276.91
2.1.1.2	Compra de bienes y servicios	13,453,721.50
2.1.1.3	Variación de existencias (Disminución (+) Incremento (-))	0.00
2.1.1.4	Depreciación y amortización	0.00
2.1.1.5	Estimaciones por deterioro de inventarios	0.00
2.1.1.6	Impuestos sobre los productos, la producción y las importaciones de las entidades empresariales	0.00
<b>2.1.2</b>	<b>Prestaciones de la Seguridad Social</b>	<b>0.00</b>
<b>2.1.3</b>	<b>Gastos de la Propiedad</b>	<b>0.00</b>
2.1.3.1	Intereses	0.00
2.1.3.1.1	Intereses de la deuda interna	0.00
2.1.3.1.2	Intereses de la deuda externa	0.00
2.1.3.2	Gastos de la propiedad distintos de intereses	0.00
2.1.3.2.1	Dividendos y retiros de las cuasiesociedades	0.00
2.1.3.2.2	Arrendamientos de tierras y terrenos	0.00
<b>2.1.4</b>	<b>Subsidios y Subvenciones a Empresas</b>	<b>0.00</b>
2.1.4.1	A entidades empresariales del sector privado	0.00
2.1.4.1.1	A entidades empresariales no financieras	0.00
2.1.4.1.2	A entidades empresariales financieras	0.00
2.1.4.2	A entidades empresariales del sector público	0.00
2.1.4.2.1	A entidades empresariales no financieras	0.00
2.1.4.2.2	A entidades empresariales financieras	0.00
<b>2.1.5</b>	<b>Transferencias, Asignaciones y Donativos Corrientes Otorgados</b>	<b>0.00</b>
2.1.5.1	Al sector privado	0.00
2.1.5.2	Al sector público	0.00
2.1.5.2.1	A la Federación	0.00
2.1.5.2.2	A las Entidades Federativas	0.00
2.1.5.2.3	A los Municipios	0.00
2.1.5.3	Al sector externo	0.00
2.1.5.3.1	A gobiernos extranjeros	0.00
2.1.5.3.2	A organismos internacionales	0.00
2.1.5.3.3	Al sector privado externo	0.00
<b>2.1.6</b>	<b>Impuesto Sobre los Ingresos, la Riqueza y Otros a las Entidades Empresariales Públicas</b>	<b>0.00</b>
<b>2.1.7</b>	<b>Participaciones</b>	<b>0.00</b>
<b>2.1.8</b>	<b>Provisiones y Otras Estimaciones</b>	<b>0.00</b>
2.1.8.1	Provisiones a corto plazo	0.00
2.1.8.2	Provisiones a largo plazo	0.00
2.1.8.3	Estimaciones por pérdida o deterioro a corto plazo	0.00
2.1.8.4	Estimaciones por pérdida o deterioro a largo plazo	0.00
<b>2.2</b>	<b>GASTOS DE CAPITAL</b>	<b>595,380.65</b>
<b>2.2.1</b>	<b>Construcciones en Proceso</b>	<b>0.00</b>
<b>2.2.2</b>	<b>Activos Fijos (Formación bruta de capital fijo)</b>	<b>595,380.65</b>
<b>2.2.2.1</b>	<b>Viviendas, Edificios y Estructuras</b>	<b>0.00</b>
2.2.2.1.1	Viviendas	0.00
2.2.2.1.2	Edificios no residenciales	0.00
2.2.2.1.3	Otras estructuras	0.00
<b>2.2.2.2</b>	<b>Maquinaria y Equipo</b>	<b>595,380.65</b>
2.2.2.2.1	Equipo de transporte	0.00
2.2.2.2.2	Equipo de tecnología de la información y comunicaciones	384,013.44
2.2.2.2.3	Otra maquinaria y equipo	211,367.21
<b>2.2.2.3</b>	<b>Equipo de Defensa y Seguridad</b>	<b>0.00</b>
<b>2.2.2.4</b>	<b>Activos Biológicos Cultivados</b>	<b>0.00</b>
2.2.2.4.1	Ganado para cría, leche, tiro, etc. que dan productos recurrentes	0.00
2.2.2.4.2	Arboles, cultivos y otras plantaciones que dan productos recurrentes	0.00
<b>2.2.2.5</b>	<b>Activos Fijos Intangibles</b>	<b>0.00</b>
2.2.2.5.1	Investigación y desarrollo	0.00
2.2.2.5.2	Exploración y evaluación minera	0.00
2.2.2.5.3	Programas de informática y bases de datos	0.00
2.2.2.5.4	Originales para esparcimiento, literarios o artísticos	0.00
2.2.2.5.5	Otros activos fijos intangibles	0.00



**CUENTA PÚBLICA 2025**  
**INSTITUTO TECNOLÓGICO SUPERIOR DE CHAMPOTÓN**  
Clasificación Económica de los Ingresos, de los Gastos y del Financiamiento  
Versión Analítica  
Del 1o. de enero al 31 de diciembre de 2025  
(Cifras en Pesos)

Código	Concepto	Importe
<b>2.2.3</b>	<b>Incremento de Existencias</b>	0.00
2.2.3.1	Materiales y suministros	0.00
2.2.3.2	Materias primas	0.00
2.2.3.3	Trabajos en curso	0.00
2.2.3.4	Bienes terminados	0.00
2.2.3.5	Bienes para venta	0.00
2.2.3.6	Bienes en tránsito	0.00
2.2.3.7	Existencias de materiales de seguridad y defensa	0.00
<b>2.2.4</b>	<b>Objetos de Valor</b>	0.00
2.2.4.1	Metales y piedras preciosas	0.00
2.2.4.2	Antigüedades y otros objetos de arte	0.00
2.2.4.3	Otros objetos de valor	0.00
<b>2.2.5</b>	<b>Activos no Producidos</b>	0.00
2.2.5.1	Activos tangibles no producidos de origen natural	0.00
2.2.5.1.1	Tierras y Terrenos	0.00
2.2.5.1.2	Recursos minerales y energéticos	0.00
2.2.5.1.3	Recursos biológicos no cultivados	0.00
2.2.5.1.4	Recursos hídricos	0.00
2.2.5.1.5	Otros activos de origen natural	0.00
2.2.5.2	Activos intangibles no producidos	0.00
2.2.5.2.1	Derechos patentados	0.00
2.2.5.2.2	Arrendamientos operativos comerciales	0.00
2.2.5.2.3	Fondos de comercio adquiridos	0.00
2.2.5.2.4	Otros activos intangibles no producidos	0.00
<b>2.2.6</b>	<b>Transferencias, Asignaciones y Donativos de Capital Otorgados</b>	0.00
2.2.6.1	Al sector privado	0.00
2.2.6.2	Al sector público	0.00
2.2.6.2.1	A la Federación	0.00
2.2.6.2.2	A Entidades Federativas	0.00
2.2.6.2.3	A Municipios	0.00
2.2.6.3	Al sector externo	0.00
2.2.6.3.1	A gobiernos extranjeros	0.00
2.2.6.3.2	A organismos internacionales	0.00
2.2.6.3.3	Al sector privado externo	0.00
<b>2.2.7</b>	<b>Inversión Financiera con Fines de Política Económica</b>	0.00
2.2.7.1	Acciones y participaciones de capital	0.00
2.2.7.2	Valores representativos de deuda adquiridos con fines de política económica	0.00
2.2.7.3	Obligaciones negociables adquiridas con fines de política económica	0.00
2.2.7.4	Concesión de Préstamos	0.00
<b>TOTAL DEL GASTO</b>		<b>73,784,379.06</b>
Menos	<b>TOTAL DEL GASTO</b> Participaciones, Intereses y Otros Gastos de la Deuda =	73,784,379.06 0.00
	<b>TOTAL DEL GASTO PROGRAMABLE</b>	<b>73,784,379.06</b>
(1) Nota: En el rubro de "Construcciones en Proceso", se incluye el monto de los gastos incurridos en los Capítulos del COG que se describen a continuación y que fueron especificados como correspondientes al Tipo de Gasto 2 (de Capital):		
Servicios Personales	COG 1000 Tipo de Gasto 2	
Materiales y Suministros	COG 2000 Tipo de Gasto 2	
Servicios Generales	COG 3000 Tipo de Gasto 2	
<b>3</b>	<b>FINANCIAMIENTO</b>	
<b>3.1</b>	<b>FUENTES FINANCIERAS</b>	
<b>3.1.1</b>	<b>Disminución de Activos Financieros</b>	
<b>3.1.1.1</b>	<b>Disminución de Activos Financieros Corrientes (Circulantes)</b>	270,431.10
3.1.1.1.1	Disminución de caja y bancos (efectivos y equivalentes)	270,431.10
3.1.1.1.2	Disminución de inversiones financieras de corto plazo (derechos a recibir efectivo o equivalentes)	353,204.10
3.1.1.1.3	Disminución de cuentas por cobrar	0.00
3.1.1.1.4	Disminución de documentos por cobrar	0.00
3.1.1.1.5	Recuperación de préstamos otorgados de corto plazo	0.00
3.1.1.1.6	Disminución de otros activos financieros corrientes	0.00
<b>3.1.1.2</b>	<b>Disminución de Activos Financieros No Corrientes</b>	(82,773.00)
3.1.1.2.1	Recuperación de inversiones financieras de largo plazo con fines de liquidez	0.00
3.1.1.2.1.1	Venta de acciones y participaciones de capital	0.00
3.1.1.2.1.2	Venta de títulos y valores representativos de deuda	0.00
3.1.1.2.1.3	Venta de obligaciones negociables	0.00
3.1.1.2.1.4	Recuperación de préstamos	0.00
3.1.1.2.2	Disminución de otros activos financieros no corrientes	0.00
<b>3.1.2</b>	<b>Incremento de pasivos</b>	0.00
<b>3.1.2.1</b>	<b>Incremento de Pasivos Corrientes</b>	0.00
3.1.2.1.1	Incremento de cuentas por pagar	0.00
3.1.2.1.2	Incremento de documentos por pagar	0.00
3.1.2.1.3	Conversión de la deuda pública a largo plazo en porción circulante	0.00
3.1.2.1.3.1	Conversión de títulos y valores de largo plazo en corto plazo	0.00
3.1.2.1.3.1.1	Porción de corto plazo de títulos y valores de la deuda pública interna de L.P.	0.00
3.1.2.1.3.1.2	Porción de corto plazo de títulos y valores de la deuda pública externa de L.P.	0.00



CUENTA PÚBLICA 2025  
INSTITUTO TECNOLÓGICO SUPERIOR DE CHAMPOTÓN  
Clasificación Económica de los Ingresos, de los Gastos y del Financiamiento  
Versión Analítica  
Del 1o. de enero al 31 de diciembre de 2025  
(Cifras en Pesos)

Código	Concepto	Importe
3.1.2.1.3.2	Conversión de préstamos de largo plazo en corto plazo	0.00
3.1.2.1.3.2.1	Porción a corto plazo de préstamos de la deuda pública interna de L.P.	0.00
3.1.2.1.3.2.2	Porción a corto plazo de préstamos de la deuda pública externa de L.P.	0.00
3.1.2.1.4	Incremento de otros pasivos de corto plazo	0.00
<b>3.1.2.2</b>	<b>Incremento de Pasivos No Corrientes</b>	<b>0.00</b>
3.1.2.2.1	Incremento de cuentas por pagar a largo plazo	0.00
3.1.2.2.2	Incremento de documentos por pagar a largo plazo	0.00
3.1.2.2.3	Colocación de títulos y valores a largo plazo	0.00
3.1.2.2.3.1	Colocación de títulos y valores de la deuda pública interna	0.00
3.1.2.2.3.2	Colocación de títulos y valores de la deuda pública externa	0.00
3.1.2.2.4	Obtención de préstamos de la deuda pública a largo plazo	0.00
3.1.2.2.4.1	Obtención de préstamos internos	0.00
3.1.2.2.4.2	Obtención de préstamos externos	0.00
3.1.2.2.5	Incremento de otros pasivos de largo plazo	0.00
<b>3.1.3</b>	<b>Incremento del Patrimonio</b>	<b>0.00</b>
<b>TOTAL FUENTES FINANCIERAS</b>		<b>270,431.10</b>
<b>3.2</b>	<b>APLICACIONES FINANCIERAS (USOS)</b>	
<b>3.2.1</b>	<b>Incremento de Activos Financieros</b>	<b>0.00</b>
<b>3.2.1.1</b>	<b>Incremento de Activos Financieros Corrientes (Circulantes)</b>	<b>0.00</b>
3.2.1.1.1	Incremento de caja y bancos (efectivo y equivalentes)	0.00
3.2.1.1.2	Incremento de inversiones financieras de corto plazo (derechos a recibir efectivo y equivalentes)	0.00
3.2.1.1.3	Incremento de cuentas por cobrar	0.00
3.2.1.1.4	Incremento de documentos por cobrar	0.00
3.2.1.1.5	Préstamos otorgados de corto plazo	0.00
3.2.1.1.6	Incremento de otros activos financieros corrientes	0.00
<b>3.2.1.2</b>	<b>Incremento de Activos Financieros No Corrientes</b>	<b>0.00</b>
3.2.1.2.1	Inversiones financieras a largo plazo con fines de liquidez	0.00
3.2.1.2.1.1	Compra de acciones y participaciones de capital	0.00
3.2.1.2.1.2	Compra de títulos y valores representativos de deuda	0.00
3.2.1.2.1.3	Compra de obligaciones negociables	0.00
3.2.1.2.1.4	Concesión de préstamos	0.00
3.2.1.2.2	Incremento de otros activos financieros no corrientes	0.00
<b>3.2.2</b>	<b>Disminución de Pasivos</b>	<b>0.00</b>
<b>3.2.2.1</b>	<b>Disminución de Pasivos Corrientes</b>	<b>0.00</b>
<b>3.2.2.1.1</b>	<b>Disminución de Cuentas por Pagar</b>	<b>0.00</b>
<b>3.2.2.1.2</b>	<b>Disminución de Documentos por Pagar</b>	<b>0.00</b>
<b>3.2.2.1.3</b>	<b>Amortización de la Porción Circulante de la Deuda Pública de Largo Plazo</b>	<b>0.00</b>
3.2.2.1.3.1	Amortización de la porción circulante de la deuda pública de L.P. en títulos y valores	0.00
3.2.2.1.3.1.1	Amortización de la porción circulante de la deuda pública interna de L.P. en títulos y valores	0.00
3.2.2.1.3.1.2	Amortización de la porción circulante de la deuda pública externa de L.P. en títulos y valores	0.00
3.2.2.1.3.2	Amortización de la porción circulante de la deuda pública de L.P. en préstamos	0.00
3.2.2.1.3.2.1	Amortización de la porción circulante de la deuda pública interna de L.P. en préstamos	0.00
3.2.2.1.3.2.2	Amortización de la porción circulante de la deuda pública externa de L.P. en préstamos	0.00
<b>3.2.2.1.4</b>	<b>Disminución de Otros Pasivos de Corto Plazo</b>	<b>0.00</b>
<b>3.2.2.2</b>	<b>Disminución de Pasivos no Corrientes</b>	<b>0.00</b>
<b>3.2.2.2.1</b>	<b>Disminución de Cuentas por Pagar a Largo Plazo</b>	<b>0.00</b>
<b>3.2.2.2.2</b>	<b>Disminución de Documentos por Pagar a Largo Plazo</b>	<b>0.00</b>
<b>3.2.2.2.3</b>	<b>Conversión de Deuda Pública de Largo Plazo en Porción Circulante</b>	<b>0.00</b>
3.2.2.2.3.1	Conversión de títulos y valores de largo plazo en corto plazo	0.00
3.2.2.2.3.1.1	Porción de corto plazo de títulos y valores de la deuda pública interna	0.00
3.2.2.2.3.1.2	Porción de corto plazo de títulos y valores de la deuda pública externa	0.00
3.2.2.2.3.2	Conversión de préstamos de largo plazo en corto plazo	0.00
3.2.2.2.3.2.1	Porción a corto plazo de préstamos de la deuda pública interna	0.00
3.2.2.2.3.2.2	Porción a corto plazo de préstamos de la deuda pública externa	0.00
<b>3.2.2.2.4</b>	<b>Disminución de Otros Pasivos de Largo Plazo</b>	<b>0.00</b>
<b>3.2.3</b>	<b>Disminución de Patrimonio</b>	<b>0.00</b>
<b>TOTAL APLICACIONES FINANCIERAS</b>		<b>0.00</b>

Elaboró

Autorizó

L.C. Joaquín Fernando Pérez Amabilis  
Subdirector de Servicios Administrativos

Mtro. Carlos Manuel López Blanco  
Director General