



Educación
Secretaría de Educación Pública



TECNOLÓGICO
NACIONAL DE MÉXICO



Instituto Tecnológico Superior
de Champotón
Dirección General
Subdirección de Servicios Administrativos



CUENTA PÚBLICA 2024



2025
Año de
La Mujer
Indígena

Carretera Champotón – Isla Aguada Km. 2 Colonia El Arenal,
C.P. 24400, Champotón, Campeche. Tel.: 982 828 2656
e-mail: direccion@champoton.tecnm.mx
www.champoton.tecnm.mx





Educación
Secretaría de Educación Pública



TECNOLÓGICO
NACIONAL DE MÉXICO



Instituto Tecnológico Superior
de Champotón
Dirección General
Subdirección de Servicios Administrativos



INFORMACIÓN CONTABLE 2024



2025
Año de
La Mujer
Indígena

Carretera Champotón – Isla Aguada Km. 2 Colonia El Arenal,
C.P. 24400, Champotón, Campeche. Tel.: 982 828 2656
e-mail: direccion@champoton.tecnm.mx
www.champoton.tecnm.mx





CUENTA PÚBLICA 2024
Estado de Actividades
Del 1o. de enero al 31 de diciembre de 2024 y 2023
(Cifras en Pesos)

ENTE PÚBLICO: INSTITUTO TECNOLÓGICO SUPERIOR DE CHAMPOTÓN

Concepto	2024	2023
INGRESOS Y OTROS BENEFICIOS		
Ingresos de Gestión	2,886,527.46	3,165,965.49
Impuestos	0.00	0.00
Cuotas y Aportaciones de Seguridad Social	0.00	0.00
Contribuciones de Mejoras	0.00	0.00
Derechos	0.00	0.00
Productos	268.69	1,382.67
Aprovechamientos	0.00	0.00
Ingresos por Venta de Bienes y Prestación de Servicios	2,886,258.77	3,164,582.82
Participaciones, Aportaciones, Convenios, Incentivos Derivados de la Colaboración Fiscal, Fondos Distintos de Aportaciones, Transferencias, Asignaciones, Subsidios y Subvenciones, y Pensiones y Jubilaciones	83,724,179.56	72,199,790.60
Participaciones, Aportaciones, Convenios, Incentivos Derivados de la Colaboración Fiscal y Fondos Distintos de Aportaciones	18,179,323.56	18,550,705.00
Transferencias, Asignaciones, Subsidios y Subvenciones, y Pensiones y Jubilaciones	65,544,856.00	53,649,085.60
Otros Ingresos y Beneficios	0.00	0.00
Ingresos Financieros	0.00	0.00
Incremento por Variación de Inventarios	0.00	0.00
Disminución del Exceso de Estimaciones por Pérdida o Deterioro u Obsolescencia	0.00	0.00
Disminución del Exceso de Provisiones	0.00	0.00
Otros Ingresos y Beneficios Varios	0.00	0.00
Total de Ingresos y Otros Beneficios	86,610,707.02	75,365,756.09
GASTOS Y OTRAS PÉRDIDAS		
Gastos de Funcionamiento	73,104,706.40	71,598,941.20
Servicios Personales	62,839,740.28	57,749,898.09
Materiales y Suministros	2,822,733.61	4,524,345.47
Servicios Generales	7,442,232.51	9,324,697.64
Transferencias, Asignaciones, Subsidios y Otras Ayudas	0.00	0.00
Transferencias Internas y Asignaciones al Sector Público	0.00	0.00
Transferencias al Resto del Sector Público	0.00	0.00
Subsidios y Subvenciones	0.00	0.00
Ayudas Sociales	0.00	0.00
Pensiones y Jubilaciones	0.00	0.00
Transferencias a Fideicomisos, Mandatos y Contratos Análogos	0.00	0.00
Transferencias a la Seguridad Social	0.00	0.00
Donativos	0.00	0.00
Transferencias al Exterior	0.00	0.00
Participaciones y Aportaciones	0.00	0.00
Participaciones	0.00	0.00
Aportaciones	0.00	0.00
Convenios	0.00	0.00
Intereses, Comisiones y Otros Gastos de la Deuda Pública	0.00	0.00
Intereses de la Deuda Pública	0.00	0.00
Comisiones de la Deuda Pública	0.00	0.00
Gastos de la Deuda Pública	0.00	0.00
Costo por Coberturas	0.00	0.00
Apoyos Financieros	0.00	0.00
Otros Gastos y Pérdidas Extraordinarias	6,238,107.42	4,202,737.29
Estimaciones, Depreciaciones, Deterioros, Obsolescencia y Amortizaciones	6,238,107.42	4,202,737.29
Provisiones	0.00	0.00
Disminución de Inventarios	0.00	0.00
Otros Gastos	0.00	0.00
Inversión Pública	0.00	0.00
Inversión Pública no Capitalizable	0.00	0.00
Total de Gastos y Otras Pérdidas	79,342,813.82	75,801,678.49
Resultados del Ejercicio (Ahorro/Desahorro)	7,267,893.20	(435,922.40)

Bajo protesta de decir verdad declaramos que los Estados Financieros y sus notas, son razonablemente correctos y son responsabilidad del emisor

ELABORÓ

AUTORIZÓ

L.C. JOAQUÍN FERNANDO PÉREZ AMÁBILIS
TECNM CAMPUS CHAMPOTÓN

MTRO. CARLOS MANUEL LÓPEZ BLANCO
TECNM CAMPUS CHAMPOTÓN



CUENTA PÚBLICA 2024
Estado de Situación Financiera
Del 1o. de enero al 31 de diciembre de 2024 y 2023
(Cifras en Pesos)
ENTE PÚBLICO: INSTITUTO TECNOLÓGICO SUPERIOR DE CHAMPOTÓN

Concepto	Año		Concepto	Año	
	2024	2023		2024	2023
ACTIVO			PASIVO		
<i>Activo Circulante</i>			<i>Pasivo Circulante</i>		
Efectivo y Equivalentes	323,722.67	437,105.84	Cuentas por Pagar a Corto Plazo	17,674,093.08	18,233,520.52
Derechos a Recibir Efectivo o Equivalentes	11,779,635.25	12,243,681.54	Documentos por Pagar a Corto Plazo	0.00	0.00
Derechos a Recibir Bienes o Servicios	0.00	0.00	Porción a Corto Plazo de la Deuda Pública a Largo Plazo	0.00	0.00
Inventarios	0.00	0.00	Títulos y Valores a Corto Plazo	0.00	0.00
Almacenes	0.00	0.00	Pasivos Diferidos a Corto Plazo	0.00	0.00
Estimación por Pérdida o Deterioro de Activos Circulantes	0.00	0.00	Fondos y Bienes de Terceros en Garantía y/o Administración a Corto Plazo	228.00	228.00
Otros Activos Circulantes	0.00	0.00	Provisiones a Corto Plazo	0.00	0.00
			Otros Pasivos a Corto Plazo	0.00	0.00
Total de Activos Circulantes	12,103,357.92	12,680,787.38	Total de Pasivos Circulantes	17,674,321.08	18,233,748.52
<i>Activo No Circulante</i>			<i>Pasivo No Circulante</i>		
Inversiones Financieras a Largo Plazo	0.00	0.00	Cuentas por Pagar a Largo Plazo	0.00	0.00
Derechos a Recibir Efectivo o Equivalentes a Largo Plazo	0.00	0.00	Documentos por Pagar a Largo Plazo	0.00	0.00
Bienes Inmuebles, Infraestructura y Construcciones en Proceso	35,020,688.16	35,020,688.16	Deuda Pública a Largo Plazo	0.00	0.00
Bienes Muebles	47,500,275.79	31,951,629.00	Pasivos Diferidos a Largo Plazo	0.00	0.00
Activos Intangibles	2,042,746.27	1,029,992.04	Fondos y Bienes de Terceros en Garantía y/o en Administración a Largo Plazo	0.00	0.00
Depreciación, Deterioro y Amortización Acumulada de Bienes	(25,242,936.62)	(19,004,829.20)	Provisiones a Largo Plazo	0.00	0.00
Activos Diferidos	0.00	0.00			
Estimación por Pérdida o Deterioro de Activos no Circulantes	0.00	0.00	Total de Pasivos No Circulantes	0.00	0.00
Otros Activos no Circulantes	0.00	0.00			
Total de Activos No Circulantes	59,320,773.60	48,997,480.00	TOTAL DEL PASIVO	17,674,321.08	18,233,748.52
TOTAL DEL ACTIVO	71,424,131.52	61,678,267.38	HACIENDA PÚBLICA/ PATRIMONIO		
			<i>Hacienda Pública/Patrimonio Contribuido</i>		
			Aportaciones	28,757,854.89	28,757,854.89
			Donaciones de Capital	28,757,854.89	28,757,854.89
			Actualización de la Hacienda Pública / Patrimonio	0.00	0.00
			<i>Hacienda Pública/Patrimonio Generado</i>	24,991,955.55	14,686,663.97
			Resultados del Ejercicio (Ahorro / Desahorro)	7,267,893.20	(435,922.40)
			Resultados de Ejercicios Anteriores	17,724,062.35	15,122,586.37
			Revalúos	0.00	0.00
			Reservas	0.00	0.00
			Rectificaciones de Resultados de Ejercicios Anteriores	0.00	0.00
			<i>Exceso o Insuficiencia en la Actualización de la Hacienda Pública/Patrimonio</i>	0.00	0.00
			Resultado por Posición Monetaria	0.00	0.00
			Resultado por Tenencia de Activos no Monetarios	0.00	0.00
			Total Hacienda Pública/ Patrimonio	53,749,810.44	43,444,518.86
			TOTAL DEL PASIVO Y HACIENDA PÚBLICA / PATRIMONIO	71,424,131.52	61,678,267.38

Bajo protesta de decir verdad declaramos que los Estados Financieros y sus notas, son razonablemente correctos y son responsabilidad del emisor

ELABORÓ

AUTORIZÓ

L.C. JOAQUÍN FERNANDO PÉREZ AMÁBILIS

SUBDIRECTOR DE SERVICIOS ADMINISTRATIVOS TECNOLÓGICOS
CAMPUS CHAMPOTÓN

MTRO. CARLOS MANUEL LÓPEZ BLANCO

DIRECTOR GENERAL DEL INSTITUTO TECNOLÓGICO SUPERIOR DE CHAMPOTÓN

18/02/2025 12:15:45



CUENTA PÚBLICA 2024
Estado de Variación en la Hacienda Pública
Del 1o. de enero al 31 de diciembre de 2024
(Cifras en Pesos)

ENTE PÚBLICO: INSTITUTO TECNOLÓGICO SUPERIOR DE CHAMPOTÓN

Concepto	Hacienda Pública/Patrimonio Contribuido	Hacienda Pública/Patrimonio Generado de Ejercicios Anteriores	Hacienda Pública/Patrimonio Generado del Ejercicio	Exceso o Insuficiencia en la Actualización de la Hacienda Pública / Patrimonio	TOTAL
Hacienda Pública / Patrimonio Contribuido Neto de 2023	28,757,854.89	0.00	0.00	0.00	28,757,854.89
Aportaciones	28,757,854.89				28,757,854.89
Donaciones de Capital	0.00				0.00
Actualización de la Hacienda Pública/Patrimonio	0.00				0.00
Hacienda Pública / Patrimonio Generado Neto de 2023		15,122,586.37	(435,922.40)		14,686,663.97
Resultados del Ejercicio (Ahorro/Desahorro)			(435,922.40)		(435,922.40)
Resultados de Ejercicios Anteriores		15,122,586.37			15,122,586.37
Revalúos		0.00			0.00
Reservas		0.00			0.00
Rectificaciones de Resultados de Ejercicios Anteriores		0.00			0.00
Exceso o Insuficiencia en la Actualización de la Hacienda Pública / Patrimonio Neto de 2023				0.00	0.00
Resultado por Posición Monetaria				0.00	0.00
Resultado por Tenencia de Activos no Monetarios				0.00	0.00
Hacienda Pública/Patrimonio Neto Final de 2023	28,757,854.89	15,122,586.37	(435,922.40)	0.00	43,444,518.86
Cambios en la Hacienda Pública / Patrimonio Contribuido Neto de 2024	0.00				0.00
Aportaciones	0.00				0.00
Donaciones de Capital	0.00				0.00
Actualización de la Hacienda Pública/Patrimonio	0.00				0.00
Variaciones de la Hacienda Pública / Patrimonio Generado Neto de 2024		2,601,475.98	7,703,815.60		10,305,291.58
Resultados del Ejercicio (Ahorro/Desahorro)			7,267,893.20		7,267,893.20
Resultados de Ejercicios Anteriores		2,601,475.98	435,922.40		3,037,398.38
Revalúos			0.00		0.00
Reservas			0.00		0.00
Rectificaciones de Resultados de Ejercicios Anteriores			0.00		0.00
Cambios en el Exceso o Insuficiencia en la Actualización de la Hacienda Pública / Patrimonio Neto de 2024				0.00	0.00
Resultado por Posición Monetaria				0.00	0.00
Resultado por Tenencia de Activos no Monetarios				0.00	0.00
Hacienda Pública / Patrimonio Neto Final de 2024	28,757,854.89	17,724,062.35	7,267,893.20	0.00	53,749,810.44

Bajo protesta de decir verdad declaramos que los Estados Financieros y sus notas, son razonablemente correctos y son responsabilidad del emisor

ELABORÓ

AUTORIZÓ

L.C. JOAQUÍN FERNANDO PÉREZ AMÁBILIS

SUBDIRECTOR DE SERVICIOS ADMINISTRATIVOS TECNOLÓGICO
CAMPUS CHAMPOTÓN

MTRO. CARLOS MANUEL LÓPEZ BLANCO

DIRECTOR GENERAL DEL TECNOLÓGICO CAMPUS CHAMPOTÓN



CUENTA PÚBLICA 2024
Estado de Cambios en la Situación Financiera
Del 1o. de enero al 31 de diciembre de 2024
(Cifras en Pesos)

ENTE PÚBLICO: INSTITUTO TECNOLÓGICO SUPERIOR DE CHAMPOTÓN

Concepto	Origen	Aplicación
ACTIVO	6,815,536.88	0.00
<i>Activo Circulante</i>	577,429.46	0.00
Efectivo y Equivalentes	113,383.17	0.00
Derechos a Recibir Efectivo o Equivalentes	464,046.29	0.00
Derechos a Recibir Bienes o Servicios	0.00	0.00
Inventarios	0.00	0.00
Almacenes	0.00	0.00
Estimación por Pérdida o Deterioro de Activos Circulantes	0.00	0.00
Otros Activos Circulantes	0.00	0.00
<i>Activo No Circulante</i>	6,238,107.42	0.00
Inversiones Financieras a Largo Plazo	0.00	0.00
Derechos a Recibir Efectivo o Equivalentes a Largo Plazo	0.00	0.00
Bienes Inmuebles, Infraestructura y Construcciones en Proceso	0.00	0.00
Bienes Muebles	0.00	0.00
Activos Intangibles	0.00	0.00
Depreciación, Deterioro y Amortización Acumulada de Bienes	6,238,107.42	0.00
Activos Diferidos	0.00	0.00
Estimación por Pérdida o Deterioro de Activos no Circulantes	0.00	0.00
Otros Activos no Circulantes	0.00	0.00
PASIVO	0.00	0.00
<i>Pasivo Circulante</i>	0.00	0.00
Cuentas por Pagar a Corto Plazo	0.00	0.00
Documentos por Pagar a Corto Plazo	0.00	0.00
Porción a Corto Plazo de la Deuda Pública a Largo Plazo	0.00	0.00
Títulos y Valores a Corto Plazo	0.00	0.00
Pasivos Diferidos a Corto Plazo	0.00	0.00
Fondos y Bienes de Terceros en Garantía y/o Administración a Corto Plazo	0.00	0.00
Provisiones a Corto Plazo	0.00	0.00
Otros Pasivos a Corto Plazo	0.00	0.00
<i>Pasivo No Circulante</i>	0.00	0.00
Cuentas por Pagar a Largo Plazo	0.00	0.00
Documentos por Pagar a Largo Plazo	0.00	0.00
Deuda Pública a Largo Plazo	0.00	0.00
Pasivos Diferidos a Largo Plazo	0.00	0.00
Fondos y Bienes de Terceros en Garantía y/o en Administración a Largo Plazo	0.00	0.00
Provisiones a Largo Plazo	0.00	0.00
HACIENDA PÚBLICA/ PATRIMONIO	10,305,292.00	0.00
<i>Hacienda Pública/Patrimonio Contribuido</i>	0.00	0.00
Aportaciones	0.00	0.00
Donaciones de Capital	0.00	0.00
Actualización de la Hacienda Pública / Patrimonio	0.00	0.00
<i>Hacienda Pública/Patrimonio Generado</i>	10,305,292.00	0.00
Resultados del Ejercicio (Ahorro / Desahorro)	7,703,816.00	0.00
Resultados de Ejercicios Anteriores	2,601,476.00	0.00
Revalúos	0.00	0.00
Reservas	0.00	0.00
Rectificaciones de Resultados de Ejercicios Anteriores	0.00	0.00
<i>Exceso o Insuficiencia en la Actualización de la Hacienda Pública/Patrimonio</i>	0.00	0.00
Resultado por Posición Monetaria	0.00	0.00
Resultado por Tenencia de Activos no Monetarios	0.00	0.00

Bajo protesta de decir verdad declaramos que los Estados Financieros y sus notas, son razonablemente correctos y son responsabilidad del emisor

ELABORÓ

AUTORIZÓ

L.C. JOAQUÍN FERNANDO PÉREZ AMÁBILIS
SUBDIRECTOR DE SERVICIOS ADMINISTRATIVOS TECNOLÓGICOS
CAMPUS CHAMPOTÓN

MTRO. CARLOS MANUEL LÓPEZ BLANCO
DIRECTOR GENERAL DEL TECNOLÓGICO SUPERIOR DE CHAMPOTÓN



CUENTA PÚBLICA 2024
Estado de Flujos de Efectivo
Del 1o. de enero al 31 de diciembre de 2024 y 2023
(Cifras en Pesos)

ENTE PÚBLICO: INSTITUTO TECNOLÓGICO SUPERIOR DE CHAMPOTÓN

Concepto	2024	2023
Flujos de Efectivo de las Actividades de Operación		
Origen	89,378,570.23	83,285,899.65
Impuestos	0.00	0.00
Cuotas y Aportaciones de Seguridad Social	0.00	0.00
Contribuciones de mejoras	0.00	0.00
Derechos	0.00	0.00
Productos	268.69	1,382.67
Aprovechamientos	0.00	0.00
Ingresos por Venta de Bienes y Prestación de Servicios	2,886,258.77	3,164,582.82
Participaciones, Aportaciones, Convenios, Incentivos Derivados de la Colaboración Fiscal y Fondos Distintos de Aportaciones	18,179,323.56	18,550,705.00
Transferencias, Asignaciones, Subsidios y Subvenciones, y Pensiones y Jubilaciones	65,544,856.00	53,649,085.60
Otros Orígenes de Operación	2,767,863.21	7,920,143.56
Aplicación	72,930,552.40	71,366,028.26
Servicios Personales	62,839,740.28	57,596,121.71
Materiales y Suministros	2,822,733.61	4,445,208.91
Servicios Generales	7,268,078.51	9,324,697.64
Transferencias Internas y Asignaciones al Sector Público	0.00	0.00
Transferencias al resto del Sector Público	0.00	0.00
Subsidios y Subvenciones	0.00	0.00
Ayudas Sociales	0.00	0.00
Pensiones y Jubilaciones	0.00	0.00
Transferencias a Fideicomisos, Mandatos y Contratos Análogos	0.00	0.00
Transferencias a la Seguridad Social	0.00	0.00
Donativos	0.00	0.00
Transferencias al Exterior	0.00	0.00
Participaciones	0.00	0.00
Aportaciones	0.00	0.00
Convenios	0.00	0.00
Otras Aplicaciones de Operación	0.00	0.00
Flujos Netos de Efectivo por Actividades de Operación	16,448,017.83	11,919,871.39
Flujos de Efectivo de las Actividades de Inversión		
Origen	0.00	0.00
Bienes Inmuebles, Infraestructura y Construcciones en Proceso	0.00	0.00
Bienes Muebles	0.00	0.00
Otros Orígenes de Inversión	0.00	0.00
Aplicación	16,561,401.00	11,484,887.12
Bienes Inmuebles, Infraestructura y Construcciones en Proceso	0.00	0.00
Bienes Muebles	15,548,647.00	10,827,829.29
Otras Aplicaciones de Inversión	1,012,754.00	657,057.83
Flujos Netos de Efectivo por Actividades de Inversión	(16,561,401.00)	(11,484,887.12)
Flujo de Efectivo de las Actividades de Financiamiento		
Origen	0.00	0.00
Endeudamiento Neto	0.00	0.00
Interno	0.00	0.00
Externo	0.00	0.00
Otros Orígenes de Financiamiento	0.00	0.00
Aplicación	0.00	0.00
Servicios de la Deuda	0.00	0.00
Interno	0.00	0.00
Externo	0.00	0.00
Otras Aplicaciones de Financiamiento	0.00	0.00
Flujos netos de Efectivo por Actividades de Financiamiento	0.00	0.00
Incremento/Disminución Neta en el Efectivo y Equivalentes al Efectivo	(113,383.17)	434,984.27
Efectivo y Equivalentes al Efectivo al Inicio del Ejercicio	437,105.84	2,121.57
Efectivo y Equivalentes al Efectivo al Final del Ejercicio	323,722.67	437,105.84

Bajo protesta de decir verdad declaramos que los Estados Financieros y sus notas, son razonablemente correctos y son responsabilidad del emisor

ELABORÓ

AUTORIZÓ

L.C. JOAQUÍN FERNANDO PÉREZ AMÁBILIS
SUBDIRECTOR DE SERVICIOS ADMINISTRATIVOS
DEL TECN CAMPUS CHAMPOTÓN

MTRO. CARLOS MANUEL LÓPEZ BLANCO
DIRECTOR GENERAL DEL TECN CAMPUS
CHAMPOTÓN



INFORMES SOBRE PASIVOS CONTINGENTES AL 31 DE DICIEMBRE 2024

“En cumplimiento a lo dispuesto en los artículos 46, fracción I, inciso d, y 52 de la Ley General de Contabilidad Gubernamental, y de conformidad con lo establecido en el capítulo VII, numeral III, inciso g) del Manual de Contabilidad Gubernamental emitido por el CONAC, el ente público informa lo siguiente:”

En este ejercicio el Instituto Tecnológico Superior de Champotón no cuenta con Pasivos contingentes a la presente fecha.

Bajo protesta de decir verdad declaramos que los Estados Financieros y sus Notas son razonablemente correctos y responsabilidad del emisor

ELABORÓ

L.C. JOAQUÍN FERNANDO PÉREZ AMÁBILIS
SUBDIRECTOR DE SERVICIOS ADMINISTRATIVOS DEL TECN
CAMPUS CHAMPOTÓN

AUTORIZÓ

MTRO. CARLOS MANUEL LÓPEZ BLANCO
DIRECTOR GENERAL DEL TECN CAMPUS CHAMPOTÓN



INSTITUTO TECNOLÓGICO SUPERIOR DE CHAMPOTÓN

Notas a los Estados Financieros

Al 31 de diciembre del 2024

Con el propósito de dar cumplimiento con lo establecido en la Ley General de Contabilidad Gubernamental (LGCG), y la normatividad establecida por el Consejo Nacional de Armonización Contable (CONAC), donde se establece que los entes públicos deberán acompañar notas a los estados financieros cuyos rubros así lo requieran teniendo presente los postulados de revelación suficiente e importancia relativa con la finalidad, que la información sea de mayor utilidad para los usuarios; se presenta lo siguiente:

NOTAS DE GESTIÓN ADMINISTRATIVA

1.- Autorización e Historia

El instituto Superior de Champotón se creó bajo la premisa de una responsabilidad histórica para la sociedad y la administración pública del Estado, contribuyendo a cimentar las bases educativas para el México del siglo XXI, mediante el impulso constante y vigoroso que asegure que la educación en Campeche se convierta en un factor decisivo para el desarrollo regional.

Para ello el Gobernador de aquel tiempo CP. Jorge Carlos Hurtado Valdez fortaleció las acciones orientadas al desarrollo del Estado suscribiendo ante la Secretaría de Educación Pública del Gobierno Federal el 20 de Septiembre del 2006 un convenio de coordinación para la creación, operación y apoyo financiero de un Instituto Tecnológico Superior en el municipio de Champotón, como organismo descentralizado de la Administración Pública Estatal, siendo la Gobernadora Licda. Layda Elena Sansores San Román, se modifica el acuerdo de creación publicado en el periódico oficial del Estado el día 11 de abril de 2023 con el objetivo de armonizar sus disposiciones, teniendo como objeto en el artículo 4 Capítulo I Disposiciones Generales lo siguiente:

I.- Formar profesionales con estudios de técnico superior universitario, licenciatura y de posgrado, aptos para la aplicación, transmisión y generación de conocimientos científicos y tecnológicos, así como para la solución creativa de problemas derivados de los requerimientos del desarrollo económico y social del Estado de Campeche y del país.

IV.- Desarrollar estudios y proyectos que se traduzcan en aportaciones concretas que contribuyan al mejoramiento y eficiencia de las actividades económica regionales y a la elevación del bienestar y de la calidad de vida de la comunidad campechana.





Al igual en el Capítulo 5 de las Disposiciones Generales se redacta lo siguiente:

I.- Impartir educación superior en las áreas y de servicios, así como cursos de educación continua y de superación académica

V.- Regular el desarrollo de sus funciones sustantivas de docencia, investigación y extensión educativa.

XVI.- Promover la formación y actualización continua del profesorado y personal administrativo, así como el desarrollo y consolidación de los cuerpos académicos.

Teniendo en cuenta esta directrices Instituto Tecnológico Superior de Champotón entre en funciones en octubre del 2006 en las instalaciones de la preparatoria nocturna del Municipio, con la oferta educativa de Ingeniería en Sistemas Computacionales y Licenciatura en Administración con una matrícula de 86 alumnos; teniendo como director general al Lic. Jorge Gilberto Romero Lavalle.

Aproximadamente después de 2 años se inaugura la primera etapa del ITESCHAM, en la cual se invirtieron más de 16 millones de pesos. Teniendo aulas interactivas con pizarrones electrónicos, proyectores de video, aires acondicionados, centro de cómputo, red inalámbrica, entre otros. Descarga el documento

Actualmente el Instituto cuenta con una matrícula superior a 800 estudiantes y una oferta educativa de 8 Licenciaturas; se tiene laboratorios en el 2do. y 3er. edificio, además se cuenta con fibra óptica de nuestro proveedor de ISP. En el 2023 se acreditaron los programas educativos para asegurar que los programas académicos estén enfocados a la formación de profesionales del más alto nivel, el cumplimiento de los estándares de reconocidos modelos de acreditación permite maximizar los recursos académicos y lograr en los estudiantes habilidades necesarias para enfrentar los retos de hoy. Ven conócenos y se parte de esta gran familia #SOYLOQUESUEÑOSER

2.- Panorama Económico y Financiero

"El instituto Superior de Champotón se creó bajo la premisa de una responsabilidad histórica para la sociedad y la administración pública del Estado, contribuyendo a cimentar las bases educativas para el México del siglo XXI, mediante el impulso constante y vigoroso que asegure que la educación en Campeche se convierta en un factor decisivo para el desarrollo regional."





“El Instituto Tecnológico Superior de Champotón se constituye como una Institución educativa de vanguardia tecnológica, haciendo caso a las voces demandantes de esta región del Estado, visualizando siempre su compromiso con la sociedad champotonera.

Por lo que adopta como suya la tarea de ser una Institución que gesticule el crecimiento económico y productivo de la zona donde se encuentra ubicada, así como servir de instrumento de cohesión entre los diferentes sectores, creando siempre las oportunidades de desarrollo para sus egresados en el mercado productivo y laboral.”

El Instituto al igual que el resto del mundo se ha visto afectado por los impactos constantes de la pandemia, por lo cual se han tomado decisiones que contribuyan a minimizar la deserción estudiantil, así como generar estrategias que permitan al Instituto mantener su crecimiento ante esta nueva normalidad.

3.-Organización y Objeto Social

- a) **Objeto social.** - Programa de Educación Tecnológica Superior
- b) **Principal actividad.** -Educar con calidad para formar profesionistas que cuenten con medios para tener acceso a un mayor bienestar y contribuyan al desarrollo nacional.
- c) **Ejercicio Fiscal.** - comprende del 01 de enero al 31 de diciembre del 2024
- d) **Régimen jurídico.** -Persona moral con fines no lucrativo.
- e) **Consideraciones fiscales del ente.** - Se obliga de acuerdo con lo establecido en el Artículo 96 de la Ley del Impuesto sobre la Renta, a retener y efectuar el entero de los impuestos por pagos realizados a terceros como Sueldos, Honorarios y Arrendamientos, así como todas aquellas contribuciones que se deriven de ello.
- f) No tenemos Fideicomisos, mandatos y análogos de los cuales es fideicomitente o fiduciario

[Handwritten signature]





Estructura Organizacional básica. -

GOBIERNO
DE TODOS



5. ORGANIGRAMA DE LA ESTRUCTURA ORGÁNICA GENERAL

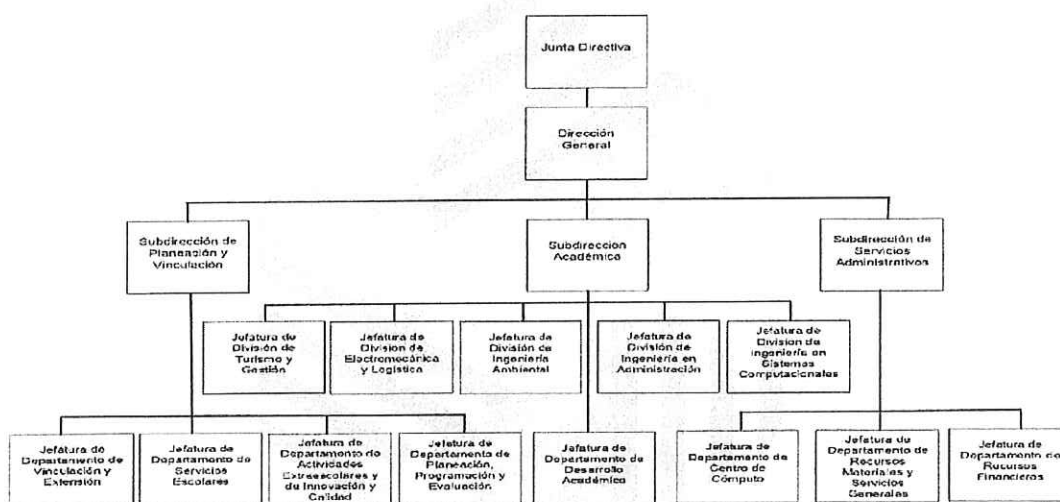

Vo. Bo.
Subdirector de Servicios Administrativos

Joaquín Fernando Pérez Amábilis

Director General del Instituto Tecnológico
Superior de Champotón

Bismarck Eduardo Richard Coral



Teléfono 9828282656; https://www.champoton.tecnm.mx/ITS_Champoton





4.-Bases de Preparación de los Estados Financieros

- a) El instituto realiza los Estados financieros en apego a la normatividad emitida por el CONAC, a treves del SAAGC.NET y en constante actualización de los lineamientos.
- b) La información financiera se generó aplicando las Normas de Información Financieras vigentes.
- c) Tomamos los 11 postulados básicos de contabilidad gubernamental, la cual sustenta de manera técnica el registro de las operaciones, la elaboración y presentación de estados financieros.
- d) Normatividad supletoria. El Instituto no utiliza normatividad supletoria, alinea la Información presentada a los Postulados Básicos de Contabilidad Gubernamental y a las características cualitativas asociadas descritas en el MCCG (documentos publicados en el Diario Oficial de la Federación, agosto 2009).
- e) El instituto adopto desde el 2006 la armonización contable a través del programa diseñado por INDETEC, SACG y a partir del año 2016 migramos al SAAGC.NET., la cual presenta una actualización constante en apego a las Normas establecidas por el CONAC.

5.- Políticas de Contabilidad Significativas

- a) Para el cuarto trimestre del ejercicio 2024 comprendido del 01 de enero al 31 de diciembre, no se realizaron actualización en los activos, pasivos y hacienda pública/patrimonio.
- b) El Instituto no ha realizado operaciones en el extranjero.
- c) El Instituto no tiene para Informar método de valuación de inventarios y costos de lo vendido, por lo cual la nota presente No Aplica
- d) El Instituto se encuentra en la actualización del Inventario Físico – Contable y se están utilizando los parámetros de estimación de vida útil y las principales reglas de registro y valoración de patrimonio para su valuación.
- e) El Instituto en el trimestre no tiene para revelar el cálculo de la reserva actuarial, valor presente de los ingresos esperados comparado con el valor presente de la estimación de gastos tanto de los beneficiarios actuales como futuros.





- f) Al cuarto trimestre 2024, se tienen registrados pasivos pertenecientes al ejercicio fiscal 2021, 2022 y 2023 pendientes de pago, correspondiente a las retenciones y contribuciones.
- g) Al cuarto trimestre 2024, no se registraron reservas.
- h) El Instituto conserva las políticas contables emitidas por el CONAC, aplicables a la LGCG.
- i) Para el cuarto trimestre no se presentan depuraciones ni cancelaciones de saldos

6.- Posición en Monedas Extranjeras y Protección por Riesgo Cambiario

- a. El Instituto no ha realizado adquisiciones en moneda extranjera., por lo tanto, no presenta activos en moneda extranjera.
- b) El Instituto no ha realizado adquisiciones en moneda extranjera., por lo tanto, no presenta pasivos en moneda extranjera.
- c) El Instituto no posición en moneda extranjera
- d) El presente no aplica para el Instituto
- e) El presente no aplica para el Instituto

7.- Reporte Analítico del Activo

Para la depreciación y bajas de los bienes, nos basamos en los parámetros de vida útil que establece el CONAC.

8.- Fideicomisos, Mandatos y Análogos

- a) Se informa que el Instituto no cuenta con Fideicomisos, Mandatos y Análogos
- b) Con relación al inciso anterior no aplica la presente no que consta de lo siguiente: En listar los de mayor monto de disponibilidad, relacionando aquéllos que conforman el 80% de las disponibilidades.

9.-Reporte de la Recaudación

- a) Se reporta el análisis del comportamiento de la recaudación correspondiente al ente público o cualquier tipo de ingreso, de forma separada los ingresos locales de los federales.

Subsidio Federal	32,272,428.00
Transferencia Estatal	33,272,428.00
Ingresos Propios	2,886,258.77





Remanente del FAM 2023	2,999,986.26
FAM 2024	15,179,337.30
Intereses financieros	268.69
TOTAL	86,610,707.02

- Se informa los ingresos recaudados al 31 de diciembre 2024
- Se informa que la ministración realizada por concepto de recursos transferidos por el gobierno Estatal comprende el importe de \$51,451,751.56

b) Proyección de la recaudación e ingresos en el mediano plazo.

Subsidio Federal	31,734,100.00
Transferencia Estatal	31,734,100.00
Ingresos Propios	3,238,662.58

10.- Información sobre la Deuda y el Reporte Analítico de la Deuda

- a) El instituto cuenta con deuda, por lo cual se informa en la presente nota.
- b) El Instituto no tiene Información a presentar de manera agrupada por tipo de valor gubernamental o instrumento financiero en la que se consideren intereses, comisiones, tasa, perfil de vencimiento y otros gastos de la deuda.

11.-Calificaciones otorgadas

Se informa que durante el cuarto trimestre en el periodo que comprende el 01 de enero 2024 al 31 de diciembre 2024, el Instituto Tecnológico Superior de Champotón no conto con calificaciones otorgadas como ente público o por transacción realizada, que haya sido sujeta a una calificación crediticia.

12.- Proceso de Mejora.

a) Principales Políticas de control interno:

Desde el año 2008 nuestro instituto se encuentra trabajando bajo la modalidad multisitios (Grupo de Institutos Tecnológicos) en las certificaciones de sus Sistemas de Gestión, logrando a lo largo de estos años certificarse en cuatro estándares internacionales para la Gestión de la Calidad, Ambiental, la Seguridad y Salud Ocupacional y de la Energía. En el año 2018, en colaboración con el Grupo 3 de Tecnológicos Descentralizados, crearon y certificaron sus Sistemas a través de un Sistema Integral (SGI), conformado por: el Sistema de Gestión de Calidad bajo la Norma ISO 9001:2015, el Sistema de Gestión Ambiental bajo la Norma ISO 14001:2015, el Sistema de Seguridad y Salud Ocupacional bajo la norma ISO 45001:2018 y el Sistema de Gestión de Energía bajo la Norma ISO 50001: 2018. El Instituto aplica las normas del sistema de Gestión de calidad e igualmente las disposiciones emitidas





por la Secretaría de la Contraloría del Gobierno del Estado de Campeche y la Secretaría de Administración de Innovación Gubernamental.

b) Medidas de desempeño financiero: metas y alcance:

El 30 de enero de 2024 la Secretaría de Contraloría asigna al tecnológico al C.P. Alfonso Hernán Hernández Góngora, como auditor externo para fiscalizar y dictaminar los estados financieros del ejercicio fiscal 2023.

Se realizó durante el 2022 el registro de los Programas Educativos y Llenado de la Autoevaluación que fue avalada por la Comisión Técnica de Especialidad quien integró los Comités de Evaluación para realizar la Multivisita de Evaluación Mixta de los Programas Educativos.

La evaluación de los seis programas educativos de ingeniería y una Licenciatura se llevó a cabo y el resultado fue que en el 2023 se acreditó 5 programas educativos.

A partir de inicios del 2024 se empezaron a trabajar con las carreras de Ingeniería Ambiental y de Administración para poder lograr su acreditación, a la fecha ya están acreditadas, exceptuando la carrera de Ingeniería en pesquería que apenas se abrió este año.

13.- Información por Segmentos.

No se considera necesario revelar la información financiera de manera segmentada

14.- Eventos Posteriores al Cierre

No existen hechos ocurridos en el periodo posterior al cierre del tercer trimestre que comprende el periodo correspondiente del 01 de enero 2024 al 31 de diciembre 2024 que afecten los Estados Financieros.

15.- Partes Relacionadas

No existen partes relacionadas que pudieran ejercer influencia significativa sobre la toma de decisiones financieras y operativas.

16.- Responsabilidad sobre la Presentación Razonable de la Información Contable

"Bajo protesta de decir verdad declaramos que los Estados Financieros y sus Notas, son razonablemente correctos y son responsabilidad de la Administración del Instituto Tecnológico Superior de Champotón.





b) NOTAS DE DESGLOSE

I) NOTAS AL ESTADO DE ACTIVIDADES

Ingresos y Otros Beneficios

1. Se desglosan los ingresos correspondientes al 31 de diciembre 2024, armonizados con los rubros del Clasificador por Rubros de ingresos

CONCEPTO	MONTO
Ingresos por venta de Bienes y Prestación de servicios	2,886,258.77
Total	\$ 2,886,258.77

INGRESO POR VENTA DE BIENES Y SERVICIOS

Para el instituto representan los ingresos propios cobrados como parte del servicio prestado y depositados por la cantidad de \$ 2,886,258.77 correspondientes a los siguientes conceptos:

Otros Servicios	\$ 260,960.77
Derechos de examen de admisión	83,650.00
Inscripción semestral	790,075.00
Curso Propedéutico	66,560.00
Recargo extemporáneo por inscripción	5,850.00
Constancia de estudios	59,280
Constancia de estudios con calificación	12,200.00
Certificado de estudios	23,940.00
Trámite para expedición de Titulación y cedula profesional	140,400.00
Examen de egreso (EGEL)	453,290.00
Curso de verano	90,528.00
Examen para titulación profesional	117,000.00
Cortejo y devolución de documentos	88,550.00





Examen de segunda oportunidad	99,050.00
Inscripción semestral diurna	356,875.00
Examen de lengua extranjera	71,900.00
Curso intensivo de inglés	134,000.00
Recargo extemporáneo por reinscripción mixta	1,250.00
Curso semipresencial	30,900.00
Total	\$ 2,886,258.77

Participaciones, Aportaciones, Convenios, Incentivos Derivados de la Colaboración Fiscal Fondos Distintos de Aportaciones, Transferencias, Asignaciones, Subsidios y Subvenciones, Pensiones y Jubilaciones

Este rubro representa los subsidios de parte del Gobierno Federal, así como las Transferencias por parte del Gobierno Estatal, de conformidad con el Presupuesto de Ingresos aprobado y modificado. Asimismo, de Convenios y Programas de Aportación Federal armonizados con los rubros del Clasificador por Rubros de ingresos

CONCEPTO	MONTO
Subsidio Federal	\$ 32,272,428.00
Transferencia Estatal	33,272,428.00
Remanente del FAM 2023	2,999,986.26
FAM 2024	15,179,337.30
Total	\$ 83,724,179.56

OTROS INGRESOS Y BENEFICIOS

Integrado al 31 de diciembre por Intereses Financieros

Intereses ganados	\$ 268.69
-------------------	-----------





Gastos y Otras Pérdidas

2. Los montos y porcentajes se desglosan de la siguiente manera:

Servicios Personales	\$ 62,839,740.28	85.96%
Materiales y Suministros	2,822.733.61	3.86%
Servicios Generales	7,442.232.51	10.18%

En cumplimiento al informe de los gastos que en lo individual representen el 10% o más del total, se detallan los que integran SERVICIOS PERSONALES

Remuneraciones al personal de carácter permanente	\$ 36,815,509.36
Remuneraciones al personal de carácter transitorio	578,478.14
Remuneraciones adicionales y especiales	16,086,178.22
Seguridad social	2,246,705.67
Estímulos a servidores públicos	7,112,868.89

II) NOTAS AL ESTADO DE SITUACIÓN FINANCIERAS

Activo

Efectivo y Equivalentes

1. El efectivo y equivalente corresponde al subsidio federal, transferencia estatal e ingresos propios ingresados debidamente al instituto y que se desglosan de la siguiente manera:

BANCOS/TESORERIA

EFFECTIVO	IMPORTE
CAJA	0.00
TOTAL	0.00





CUENTAS PRESUPUESTARIAS:

BANCO	IMPORTE
Bancomer Cta. 0576	174,154.03
Bancomer Cta. 5215	0.00
Bancomer Cta. 5193	0.00
Bancomer Cta. 5134	0.00
Bancomer Cta. 1736	0.00
Bancomer Cta. 1350	0.00
Bancomer Cta. 7584	0.00
Bancomer Cta. 9627	2.08
Bancomer Cta. 5190	0.70
Bancomer Cta. 8203	3.40
TOTAL	\$ 174,160.21

DEPÓSITOS DE TERCEROS EN ADMINISTRACIÓN

BANCO	IMPORTE
Banorte Cta. 3811	149,334.46
TOTAL	\$ 149,334.46

CUENTAS DE CONVENIOS CON PARTICULARES Y OTROS

BANCO	IMPORTE
HSBC CTA-1373	228.00
TOTAL	\$ 228.00

Derechos a recibir efectivo y equivalentes y bienes o servicios a recibir

2. El importe reflejado corresponde a los deudores diversos por cobrar a corto plazo y los subsidio al salario desglosados de la siguiente manera:

DEUDORES DIVERSOS POR COBRAR A CORTO PLAZO

CONCEPTO	IMPORTE
Diversos	11,779,635.25
Total	\$ 11,779,635.25





3. La cuenta diversos con un saldo de \$ 14,354,594.96 se desglosa de la siguiente manera:

CONCEPTO	IMPORTE
Subsidio al salario	420,489.26
Subdirección Administrativa 2021	5,683,231.69
Diversos 2022	5,675,912.67
Inst. de la Infraestructura Física Educativa	1.63

SUBDIRECCION ADMINISTRATIVA SEPTIEMBRE 2021

Impuestos, contribuciones y accesorios de ejercicios anteriores devengados al ejercicio 2021 por la cantidad de \$2,159,11.57 desglosadas de la siguiente manera:

CONCEPTO	IMPORTE
ISR	1,236,119.00
IMSS	545,140.20
INFONAVIT	377,852.37
Total	\$2,159,111.57

Asimismo, retenciones y contribuciones generadas en el 2021, no pagadas:

CONCEPTO	IMPORTE
ISR	988,331.23
IMSS	2,535,788.89
Total	\$ 3,524,120.12

DIVERSOS 2022

CONCEPTO	IMPORTE
ISR SUELDOS Y SALARIOS	937,396.00
IMSS	3,861,832.52
IMPUESTO SOBRE NOMINA	871,113.15
ISR HONORARIOS	5,571.00
Total	\$5,675,912.67





Bienes Disponibles para su Transformación O Consumo (Inventarios)

4. El Instituto no cuenta con bienes disponibles para su transformación o consumo por ser una Institución Educativa.
5. El instituto no cuenta con Almacén de bienes disponibles para su transformación o consumo por ser una Institución Educativa.

Inversiones Financieras

6. A la fecha el Instituto no cuenta con inversiones financieras.
7. A la fecha el Instituto no cuenta con inversiones financieras de participaciones y aportaciones de capital

Bienes Muebles, Inmuebles e Intangibles

8. En el rubro de Bienes Muebles e inmuebles representa el importe de los activos incorporados al patrimonio en ejercicios anteriores y/o adquiridos integrados de la siguiente manera:

BIENES INMUEBLES

CONCEPTO	VALOR DE ADQUISICION	ADQUISICIONES DEL PERIODO	TOTAL
Edificio No Habitacionales y Locales	10,414,038.46	0.00	10,414,038.46
Otros Bienes Inmuebles	56,667.00	0.00	56,667.00
Obras En Proceso En Bienes Propios	24,549,982.70	0.00	24,549,982.70
Total, Activo No Circulante	\$ 35,020,688.16	0.00	\$ 35,020,688.16

BIENES MUEBLES

CONCEPTO	VALOR DE ADQUISICION	ADQUISICIONES DEL PERIODO	TOTAL
Equipo de Administración	17,051,363.13	9,692,607.70	26,743,970.83
Mobiliario y Equipo Educativo y Recreativo	4,779,410.95	1,801,292.73	6,580,703.68
Equipo Instrumental Médico y de Laboratorio	2,582,545.60	857,495.20	3,440,040.80
vehículo Y Equipo De Transporte	973,943.00	0.00	973,943.00





Maquinaria, Otros Equipos Y Herramientas	6,564,366.32	3,197,251.16	9,761,617.48
Total, Activo No Circulante	31,951,629.00	15,548,646.79	47,500,275.79

9. Bienes Intangibles

CONCEPTO	TOTAL
Software ejercicio anterior	1,029,992.03
Software ejercicio 2024	1,012,754.24
Total	\$ 2,042,746.27

Este Activo intangible forma parte del Activo No Circulante del Instituto y se suma a los Bienes Muebles, inmuebles

Estimaciones y Deterioros

10. Se informa la depreciación de los bienes del Instituto

CONCEPTO	TOTAL
DEPRECIACIÓN, DETERIORO Y AMORTIZACIÓN ACUMULADA DE BIENES.	\$ 25,242,936.62

Esta Depreciación resta el importe de los Bienes Muebles, Inmuebles e intangibles

Depreciación Acumulada	Importe	total
Mobiliario y equipo de Administración		12,983,140.22
Depreciación acumulada 2007	82,357.41	
Depreciación acumulada 2008	245,169.84	
Depreciación acumulada 2009	34,738.46	
Depreciación acumulada 2010	19,610.84	
Depreciación acumulada 2011	57,895.63	
Depreciación acumulada 2012	880,678.36	
Depreciación acumulada 2013	256,833.09	
Depreciación acumulada 2014	396,534.02	
Depreciación acumulada 2015	212,343.50	
Depreciación acumulada 2016	951,714.99	
Depreciación acumulada 2018	408,363.83	
Depreciación acumulada 2020	645,028.64	
Depreciación acumulada 2021	2,281,466.54	
Depreciación acumulada 2022	494,200.62	





Depreciación acumulada 2023	2,303,719.38	
Depreciación acumulada 2024	3,712,485.07	
Mobiliario y Equipo Educativo y Recreativo		3,502,923.94
Depreciación acumulada 2011	5,264.33	
Depreciación acumulada 2012	338,945.28	
Depreciación acumulada 2013	112,819.99	
Depreciación acumulada 2014	24,327.07	
Depreciación acumulada 2015	15,521.39	
Depreciación acumulada 2016	309,153.36	
Depreciación acumulada 2018	223,491.62	
Depreciación acumulada 2020	265,546.20	
Depreciación acumulada 2021	376,260.59	
Depreciación acumulada 2022	127,719.99	
Depreciación acumulada 2023	606,383.46	
Depreciación acumulada 2024	1,097,490.66	
Equipo e Instrumental Médico y de Laboratorio		2,008,314.83
Depreciación acumulada 2012	491,797.42	
Depreciación acumulada 2013	71,414.79	
Depreciación acumulada 2014	39,577.11	
Depreciación acumulada 2016	183,034.62	
Depreciación acumulada 2018	106,769.05	
Depreciación acumulada 2020	18,165.50	
Depreciación acumulada 2021	66,366.66	
Depreciación acumulada 2022	26,147.17	
Depreciación acumulada 2023	488,533.39	
Depreciación acumulada 2024	516,509.12	
Vehículos y Equipo de Transporte		1,344,832.80
Depreciación acumulada 2011	335,832.00	
Depreciación acumulada 2012	257,584.00	
Depreciación acumulada 2013	17,492.80	
Depreciación acumulada 2016	146,455.00	
Depreciación acumulada 2018	36,189.00	
Depreciación acumulada 2020	32,340.60	
Depreciación acumulada	97,021.80	
Depreciación acumulada 2022	32,340.40	
Depreciación acumulada 2023	194,788.60	
Depreciación acumulada 2024	194,788.60	
Maquinaria, Otros Equipo y Herramientas		5,315,783.04





Depreciación acumulada 2007	3,075.00	
Depreciación acumulada 2008	36,258.85	
Depreciación acumulada 2009	162,310.39	
Depreciación acumulada 2010	18,497.65	
Depreciación acumulada 2011	20,335.65	
Depreciación acumulada 2012	4,118.09	
Depreciación acumulada 2013	97,103.06	
Depreciación acumulada 2014	64,418.15	
Depreciación acumulada 2015	55,111.77	
Depreciación acumulada 2016	336,797.79	
Depreciación acumulada 2018	322,120.83	
Depreciación acumulada 2020	395,167.91	
Depreciación acumulada 2021	2,184,833.28	
Depreciación acumulada 2022	377,429.98	
Depreciación acumulada 2023	581,768.01	
Depreciación acumulada 2024	656,436.63	
Depreciación Acumulada de Bienes Muebles		25,154,994.83

Amortización Acumulada	Importe	total
SOFTWARE		\$ 87,941.79
Amortización acumulada 2023	27,544.45	
Amortización acumulada 2024	60,397.34	

Otros Activos

11 El Instituto no cuenta con otros activos.

Pasivo

PASIVO CIRCULANTE

1. Cuentas y documentos por pagar.

NOMBRE DE LA CUENTA	IMPORTE
a) Servicios Personales por pagar a corto plazo	\$ 11,420,590.31
b) Proveedores por pagar a corto plazo	174,154.04
c) Retenciones y Contribuciones por pagar a corto plazo	6,079,348.73
Total	\$ 17,674,093.08





a) Servicios Personales por pagar a Corto Plazo.

Conformada por provisiones pendientes de pago actuales y del ejercicio anterior de lo cual se integra por contribuciones y aportaciones del IMSS e INFONAVIT, así como también por sueldos por pagar, como se detalla a continuación:

NOMBRE DE LA CUENTA	IMPORTE
Sueldo al personal de confianza	\$ 0.00
Cuotas al IMSS	10,743,219.02
Aportaciones al Infonavit	677,371.29
Total	\$ 11,420,590.31

b) Relación analítica de proveedores a pagar al 31 de diciembre del 2024.

PROVEEDOR	IMPORTE
Manuel Jesús Zamarrón Santos	13,609.04
Centro Nacional de Evaluación para la Educación	160,545.00
TOTAL	\$ 174,154.04

A) Retenciones y Contribuciones Por Pagar a Corto Plazo

IMPUESTO	IMPORTE
ISR Retenido por Sueldos y Salarios	\$ 5,019,503.83
ISR Retenido por Honorarios	32,238.54
ISR Por RESICO	16,840.21
2% Impuesto Sobre Nómina	871,113.15
Sueldos por Pagar	139,653.00
TOTAL	\$ 6,079,348.73

Retenciones y Contribuciones por pagar, este rubro son importes pendientes de pago a efectuar el entero de impuestos por terceros como sueldos, honorarios, asimilados a salarios, arrendamientos entre otros, programando en un plazo de 30 días.

2. Fondos de bienes de terceros en Administración.

CONCEPTO	IMPORTE
Convenio	228.00
Total	\$ 228.00





Este rubro representa Convenios y programas Federales, Fondos de Bienes de Terceros en Administración y no corresponden al ejercicio actual.

3. Otros Pasivos

Fondo y Contingentes a Corto Plazo	\$ 0.00
------------------------------------	---------

III) NOTAS AL ESTADO DE VARIACION EN LA HACIENDA PÚBLICA

1.- Patrimonio contribuido.

El Instituto al 31 de diciembre 2024 tiene un patrimonio contribuido de \$ 28,757,854.89

2.- Patrimonio Generado.

RESULTADO DEL EJERCICIO AHORRO/DESAHORRO	7,267,893.20
MAS PATRIMONIO CONTRIBUIDO AL 31 DICIEMBRE 2023	28,757,854.89
MAS RESULTADO DE EJERCICIO ANTERIORES	17,724,062.35
PATRIMONIO GENERADO	53,749,810.44

IV) NOTAS AL ESTADO DE FLUJO DE EFECTIVO

1.- Se presenta el análisis de las cifras del periodo actual y periodo anterior del efectivo y equivalentes, al final del ejercicio:

Concepto	2024	2023
Efectivo	0.00	0.00
Banco/Tesorería	174,160.21	156,612.84
Depósitos de Fondos de terceros y otros	149,562.46	280,493.00
Total, de Efectivo y Equivalentes	\$323,722.67	\$ 437,105.84

1. Se presenta la conciliación de los flujos de efectivo Netos de las Actividades de Operación y los Saldos de los Resultados del Ejercicio (Ahorro/Desahorro):

concepto	2024	2023
Resultado del ejercicio (Ahorro/Desahorro)	7,267,893.20	-435,922.40
Movimientos de partidas (o rubros) que no afectan al efectivo	0.00	0.00
Depreciación y amortización	-25,242,936.62	-19,004,829.20





disminución de cuentas por pagar	0.00	0.00
aumento de cuentas por pagar	0.00	0.00

V) CONCILIACIÓN ENTRE LOS INGRESOS PRESUPUESTARIOS Y CONTABLES, ASÍ COMO ENTRE LOS EGRESOS PRESUPUESTARIOS Y LOS GASTOS CONTABLES

La conciliación se presenta atendiendo a lo dispuesto por el Acuerdo por lo que se emite el formato de conciliación entre los ingresos presupuestarios y contables, así como entre los egresos presupuestarios y los gastos contables

Instituto Tecnológico Superior de Champotón	
Conciliación entre los Ingresos Presupuestarios y Contables	
Correspondiente del 01/ene./2024 al 31/dic./ del 2024	
(Cifras en pesos)	
1. Ingresos Presupuestarios	86,610,707.02

2. Más ingresos contables no presupuestarios	0
2.1 Ingresos Financieros	0
2.2 Incremento por Variación de Inventarios	
2.3 Disminución del exceso de estimaciones por pérdida o deterioro u obsolescencia	0
2.4 Disminución del exceso de provisiones	0
2.5 Otros ingresos y beneficios varios	0
2.6 Otros ingresos contables no presupuestarios	0
	0

3.1 Aprovechamientos Patrimoniales	0
3.2 Ingresos derivados de financiamientos	0
3.3 Otros Ingresos presupuestarios no contables	0

4. Ingresos Contables (4 = 1 + 2 - 3)	86,610,707.02
---------------------------------------	---------------





Instituto Tecnológico Superior de Champotón		disminución de
Conciliación entre los Egresos Presupuestarios y los Gastos Contables		
Correspondiente del 01/ene./2024 al 31/dic./ del 2024		
1. Total de egresos presupuestarios	89,666,107.43	89,666,107.43
2. Menos egresos presupuestarios no contables		19,384,134.64
2.1 Materias Primas y Materiales de Producción y Comercialización	5,245.74	
2.2 Materiales y Suministros	2,817,487.87	
2.3 Mobiliario y Equipo de Administración	9,692,607.70	
2.4 Mobiliario y Equipo Educativo y Recreativo	1,801,292.73	
2.5 Equipo e Instrumental Médico y de Laboratorio	857,495.20	
2.6 Vehículos y Equipo de Transporte	0	
2.7 Equipo de Defensa y Seguridad	0	
2.8 Maquinaria, Otros Equipos y Herramientas	3,197,251.16	
2.9 Activos Biológicos	0	
2.10 Bienes Inmuebles	0	
2.11 Activos Intangibles	1,012,754.24	
2.12 Obra Pública en Bienes de Dominio Público	0	
2.13 Obra Pública en Bienes Propios	0	
2.14 Acciones y Participaciones de Capital	0	
2.15 Compra de Títulos y Valores	0	
2.16 Concesión de Préstamos	0	
2.17 Inversiones en Fideicomisos, Mandatos y Otros Análogos		
2.18 Provisiones para Contingencias y Otras Erogaciones Especiales		
2.19 Amortización de la Deuda Pública		
2.20 Adeudos de Ejercicios Fiscales Anteriores (ADEFAS)		
2.21 Otros Egresos Presupuestales No Contables	0	
3. Más Gastos Contables No Presupuestarios		9,060,841.03
3.1 Estimaciones, Depreciaciones, Deterioros, Obsolescencia y Amortizaciones	6,238,107.42	
3.2 Provisiones	0	
3.3 Disminución de inventarios	0	
3.4 Aumento por insuficiencia de estimaciones por pérdida o deterioro u obsolescencia	0	
3.5 Aumento por insuficiencia de provisiones	0	
3.6 Materiales y suministros (consumo)	2,822,733.61	
3.7 Otros Gastos Contables No Presupuestales	0	
4. Total de Gasto Contable	79,342,813.82	79,342,813.82





c) NOTAS DE MEMORIA (CUENTAS DE ORDEN)

Por ser una Institución Educativa sin fines de lucro, no tenemos para registro cuentas contables de valores, emisión de obligaciones, avales y garantías, juicios, contratos para inversión y bienes concesionados o en comodato, no afectan ni modifican el balance o requieran ser recordatorios sobre los aspectos administrativos para consignar derecho y responsabilidades.

Las cuentas presupuestarias como:

- **Cuentas de Ingresos.** - Es el importe que señala nuestro programa operativo anual 2024 correspondiente al subsidio, ingresos propios, programas de apoyo a la infraestructura.
- **Cuentas de Egresos.** - es el importe de nuestro programa operativo anual, especificadas por las actividades que cada área presupuesta.

Contables	
Valores	0.00
Emisión de obligaciones	0.00
Avales y garantías	0.00
Juicios	0.00
Inversión mediante proyectos para prestación de servicios	0.00
Bienes concesionados o en comodato	0.00
Cuentas de Orden Presupuestarias	
Ley de Ingresos	
Ley de ingresos estimada	61,671,146.58
Ley de ingresos por ejecutar	0.00
Modificaciones a la ley de ingresos estimada	24,939,560.44
Ley de ingresos devengada	86,610,707.02
Ley de ingresos recaudada	86,610,707.02
Presupuesto de Egresos	
Presupuesto de egresos aprobado	61,671,146.58
Presupuesto de egresos por ejercer	-3,055,573.34
Presupuesto de egresos modificado	24,939,387.51
Presupuesto de egresos comprometido	89,666,107.43





Presupuesto de egresos devengado	89,666,107.43
Presupuesto de egresos ejercido	89,491,953.40
Presupuesto de egresos pagado	89,491,953.40

Mtro. Carlos Manuel López Blanco
Director General

L.C. Joaquín Fernando Pérez Amábilis
Subdirector de Servicios Administrativos





ENTE PÚBLICO: INSTITUTO TECNOLÓGICO SUPERIOR DE CHAMPOTÓN

Conciliación entre los Ingresos Presupuestarios y Contables
Correspondientes del 1o. de enero al 31 de diciembre de 2024
(Cifras en Cifras en Pesos)

1.Total de Ingresos Presupuestarios	86,610,707.02
2. Más Ingresos Contables No Presupuestarios	0.00
2.1 Ingresos Financieros	0.00
2.2 Incremento por Variación de Inventarios	0.00
2.3 Disminución del Exceso de Estimaciones por Pérdida o Deterioro u Obsolescencia	0.00
2.4 Disminución del Exceso de Provisiones	0.00
2.5 Otros Ingresos y Beneficios Varios	0.00
2.6 Otros Ingresos Contables No Presupuestarios	0.00
3. Menos Ingresos Presupuestarios No Contables	0.00
3.1 Aprovechamientos Patrimoniales	0.00
3.2 Ingresos Derivados de Financiamientos	0.00
3.3 Otros Ingresos Presupuestarios No Contables	0.00
4. Total de Ingresos Contables	86,610,707.02

ELABORÓ

L.C. JOAQUÍN FERNANDO PÉREZ AMÁBILIS
SUBDIRECTOR DE SERVICIOS
ADMINISTRATIVOS DEL TECNOLÓGICO CAMPUS
CHAMPOTÓN

AUTORIZÓ

MTRO. CARLOS MANUEL LÓPEZ BLANCO
DIRECTOR GENERAL DEL TECNOLÓGICO CAMPUS
CHAMPOTÓN



ENTE PÚBLICO: INSTITUTO TECNOLÓGICO SUPERIOR DE CHAMPOTÓN

Conciliación entre los Egresos Presupuestarios y los Gastos Contables
1o. de enero al 31 de diciembre de 2024
(Cifras en Pesos)

1. Total de Egresos Presupuestarios	89,666,107.43
2. Menos Egresos Presupuestarios No Contables	19,384,134.64
2.1 Materias Primas y Materiales de Producción y Comercialización	5,245.74
2.2 Materiales y Suministros	2,817,487.87
2.3 Mobiliario y Equipo de Administración	9,692,607.70
2.4 Mobiliario y Equipo Educativo y Recreativo	1,801,292.73
2.5 Equipo e Instrumental Médico y de Laboratorio	857,495.20
2.6 Vehículos y Equipo de Transporte	0.00
2.7 Equipo de Defensa y Seguridad	0.00
2.8 Maquinaria, Otros Equipos y Herramientas	3,197,251.16
2.9 Activos Biológicos	0.00
2.10 Bienes Inmuebles	0.00
2.11 Activos Intangibles	1,012,754.24
2.12 Obra Pública en Bienes de Dominio Público	0.00
2.13 Obra Pública en Bienes Propios	0.00
2.14 Acciones y Participaciones de Capital	0.00
2.15 Compra de Títulos y Valores	0.00
2.16 Concesión de Préstamos	0.00
2.17 Inversiones en Fideicomisos, Mandatos y Otros Análogos	0.00
2.18 Provisiones para Contingencias y Otras Erogaciones Especiales	0.00
2.19 Amortización de la Deuda Pública	0.00
2.20 Adeudos de Ejercicios Fiscales Anteriores (ADEFAS)	0.00
2.21 Otros Egresos Presupuestarios No Contables	0.00
3. Más Gastos Contables No Presupuestarios	9,060,841.03
3.1 Estimaciones, Depreciaciones, Deterioros, Obsolescencia y Amortizaciones	6,238,107.42
3.2 Provisiones	0.00
3.3 Disminución de Inventarios	0.00
3.4 Otros Gastos	2,822,733.61
3.5 Inversión Pública no Capitalizable	0.00
3.6 Materiales y Suministros (consumos)	0.00
3.7 Otros Gastos Contables No Presupuestarios	0.00
4. Total de Gastos Contables	79,342,813.82

ELABORÓ

L.C. JOAQUÍN FERNANDO PÉREZ AMÁBILIS

SUBDIRECTOR DE SERVICIOS
ADMINISTRATIVOS

AUTORIZÓ

MTRO. MTRO. CARLOS MANUEL LÓPEZ
BLANCO

DIRECTOR GENERAL DEL TECN CAMPUS
CHAMPOTÓN



CUENTA PÚBLICA 2024
Estado Analítico del Activo
Del 1o. de enero al 31 de diciembre de 2024
(Cifras en Pesos)

ENTE PÚBLICO: INSTITUTO TECNOLÓGICO SUPERIOR DE CHAMPOTÓN

Concepto	Saldo Inicial	Cargos del Periodo	Abonos del Periodo	Saldo Final	Variación del Periodo
ACTIVO					
Activo Circulante	12,680,787.38	282,145,238.70	282,722,668.16	12,103,357.92	(577,429.46)
Efectivo y Equivalentes	437,105.84	171,277,153.71	171,390,536.88	323,722.67	(113,383.17)
Derechos a Recibir Efectivo o Equivalentes	12,243,681.54	93,535,114.83	93,999,161.12	11,779,635.25	(464,046.29)
Derechos a Recibir Bienes o Servicios	0.00	17,332,970.16	17,332,970.16	0.00	0.00
Inventarios	0.00	0.00	0.00	0.00	0.00
Almacenes	0.00	0.00	0.00	0.00	0.00
Estimación por Pérdida o Deterioro de Activos Circulantes	0.00	0.00	0.00	0.00	0.00
Otros Activos Circulantes	0.00	0.00	0.00	0.00	0.00
Activo No Circulante	48,997,480.00	16,561,401.02	6,238,107.42	59,320,773.60	10,323,293.60
Inversiones Financieras a Largo Plazo	0.00	0.00	0.00	0.00	0.00
Derechos a Recibir Efectivo o Equivalentes a Largo Plazo	0.00	0.00	0.00	0.00	0.00
Bienes Inmuebles, Infraestructura y Construcciones en Proceso	35,020,688.16	0.00	0.00	35,020,688.16	0.00
Bienes Muebles	31,951,629.00	15,548,646.79	0.00	47,500,275.79	15,548,646.79
Activos Intangibles	1,029,992.04	1,012,754.23	0.00	2,042,746.27	1,012,754.23
Depreciación, Deterioro y Amortización Acumulada de Bienes	(19,004,829.20)	0.00	6,238,107.42	(25,242,936.62)	(6,238,107.42)
Activos Diferidos	0.00	0.00	0.00	0.00	0.00
Estimación por Pérdida o Deterioro de Activos no Circulantes	0.00	0.00	0.00	0.00	0.00
Otros Activos no Circulantes	0.00	0.00	0.00	0.00	0.00

Bajo protesta de decir verdad declaramos que los Estados Financieros y sus notas, son razonablemente correctos y son responsabilidad del emisor

ELABORÓ

AUTORIZÓ

L.C. JOAQUÍN FERNANDO PÉREZ AMÁBILIS
SUBDIRECTOR DE SERVICIOS ADMINISTRATIVOS
DEL TECN CAMPUS CHAMPOTÓN

MTRO. CARLOS MANUEL LÓPEZ BLANCO
DIRECTOR GENERAL DEL TECN CAMPUS
CHAMPOTÓN



CUENTA PÚBLICA 2024
Estado Analítico de la Deuda y Otros Pasivos
Del 1o. de enero al 31 de diciembre de 2024
(Cifras en Pesos)

ENTE PÚBLICO: INSTITUTO TECNOLÓGICO SUPERIOR DE CHAMPOTÓN

Denominación de las Deudas	Moneda de Contratación	Institución o País Acreedor	Saldo Inicial del Periodo	Saldo Final del Periodo
DEUDA PÚBLICA				
Corto Plazo				
Deuda Interna			0.00	0.00
Instituciones de Crédito			0.00	0.00
Títulos y Valores			0.00	0.00
Arrendamientos Financieros			0.00	0.00
Deuda Externa			0.00	0.00
Organismos Financieros Internacionales			0.00	0.00
Deuda Bilateral			0.00	0.00
Títulos y Valores			0.00	0.00
Arrendamientos Financieros			0.00	0.00
Subtotal de Deuda Pública a Corto Plazo			0.00	0.00
Largo Plazo				
Deuda Interna			0.00	0.00
Instituciones de Crédito			0.00	0.00
Títulos y Valores			0.00	0.00
Arrendamientos Financieros			0.00	0.00
Deuda Externa			0.00	0.00
Organismos Financieros Internacionales			0.00	0.00
Deuda Bilateral			0.00	0.00
Títulos y Valores			0.00	0.00
Arrendamientos Financieros			0.00	0.00
Subtotal de Deuda Pública a Largo Plazo			0.00	0.00
Total de Otros Pasivos			18,233,748.52	17,674,321.08
Total de Deuda Pública y Otros Pasivos			18,233,748.52	17,674,321.08

Bajo protesta de decir verdad declaramos que los Estados Financieros y sus notas, son razonablemente correctos y son responsabilidad del emisor

ELABORÓ

AUTORIZÓ

L.C. JOAQUÍN FERNANDO PÉREZ
AMÁBILIS

MTRO. CARLOS MANUEL LÓPEZ
BLANCO

SUBDIRECTOR DE SERVICIOS
ADMINISTRATIVOS DEL TECN CAMPUS
CHAMPOTÓN

DIRECTOR GENERAL DEL TECN
CAMPUS CHAMPOTÓN



Educación
Secretaría de Educación Pública



Instituto Tecnológico Superior
de Champotón
Dirección General
Subdirección de Servicios Administrativos



INFORMACIÓN PRESUPUESTARIA 2024



2025
Año de
La Mujer
Indígena

Carretera Champotón – Isla Aguada Km. 2 Colonia El Arenal,
C.P. 24400, Champotón, Campeche. Tel.: 982 828 2656
e-mail: direccion@champoton.tecnm.mx
www.champoton.tecnm.mx





CUENTA PÚBLICA 2024
Estado Analítico de Ingresos
Del 1o. de enero al 31 de diciembre de 2024
(Cifras en Pesos)

ENTE PÚBLICO: INSTITUTO TECNOLÓGICO SUPERIOR DE CHAMPOTÓN

Rubro de Ingresos	Ingreso					Diferencia
	Estimado	Ampliaciones y Reducciones	Modificado	Devengado	Recaudado	
	(1)	(2)	(3= 1 + 2)	(4)	(5)	
Impuestos	0.00	0.00	0.00	0.00	0.00	0.00
Cuotas y Aportaciones de Seguridad Social	0.00	0.00	0.00	0.00	0.00	0.00
Contribuciones de Mejoras	0.00	0.00	0.00	0.00	0.00	0.00
Derechos	0.00	0.00	0.00	0.00	0.00	0.00
Productos	0.00	268.69	268.69	268.69	268.69	268.69
Aprovechamientos	0.00	0.00	0.00	0.00	0.00	0.00
Ingresos por Venta de Bienes, Prestación de Servicios y Otros Ingresos	3,238,662.58	(352,403.81)	2,886,258.77	2,886,258.77	2,886,258.77	(352,403.81)
Participaciones, Aportaciones, Convenios, Incentivos Derivados de la Colaboración Fiscal y Fondos Distintos de Aportaciones	0.00	18,179,323.56	18,179,323.56	18,179,323.56	18,179,323.56	18,179,323.56
Transferencias, Asignaciones, Subsidios y Subvenciones, y Pensiones y Jubilaciones	58,432,484.00	7,112,372.00	65,544,856.00	65,544,856.00	65,544,856.00	7,112,372.00
Ingresos Derivados de Financiamientos	0.00	0.00	0.00	0.00	0.00	0.00
Total:	61,671,146.58	24,939,560.44	86,610,707.02	86,610,707.02	86,610,707.02	
					Ingresos excedentes	24,939,560.44

Estado Analítico de Ingresos Por Fuente de Financiamiento	Ingreso					Diferencia
	Estimado	Ampliaciones y Reducciones	Modificado	Devengado	Recaudado	
	(1)	(2)	(3= 1 + 2)	(4)	(5)	
Ingresos del Poder Ejecutivo Federal o Estatal y de los Municipios	0.00	18,179,323.56	18,179,323.56	18,179,323.56	18,179,323.56	18,179,323.56
Impuestos	0.00	0.00	0.00	0.00	0.00	0.00
Cuotas y Aportaciones de Seguridad Social	0.00	0.00	0.00	0.00	0.00	0.00
Contribuciones de Mejoras	0.00	0.00	0.00	0.00	0.00	0.00
Derechos	0.00	0.00	0.00	0.00	0.00	0.00
Productos	0.00	0.00	0.00	0.00	0.00	0.00
Aprovechamientos	0.00	0.00	0.00	0.00	0.00	0.00
Participaciones, Aportaciones, Convenios, Incentivos Derivados de la Colaboración Fiscal y Fondos Distintos de Aportaciones	0.00	18,179,323.56	18,179,323.56	18,179,323.56	18,179,323.56	18,179,323.56
Transferencias, Asignaciones, Subsidios y Subvenciones, y Pensiones y Jubilaciones	0.00	0.00	0.00	0.00	0.00	0.00
Ingresos de los Entes Públicos de los Poderes Legislativo y Judicial, de los Órganos Autónomos y del Sector Paraestatal o Paramunicipal, así como de las Empresas Productivas del Estado	61,671,146.58	6,760,236.88	68,431,383.46	68,431,383.46	68,431,383.46	6,760,236.88
Cuotas y Aportaciones de Seguridad Social	0.00	0.00	0.00	0.00	0.00	0.00
Productos	0.00	268.69	268.69	268.69	268.69	268.69
Ingresos por Venta de Bienes, Prestación de Servicios y Otros Ingresos	3,238,662.58	(352,403.81)	2,886,258.77	2,886,258.77	2,886,258.77	(352,403.81)
Transferencias, Asignaciones, Subsidios y Subvenciones, y Pensiones y Jubilaciones	58,432,484.00	7,112,372.00	65,544,856.00	65,544,856.00	65,544,856.00	7,112,372.00
Ingresos Derivados de Financiamientos	0.00	0.00	0.00	0.00	0.00	0.00
Ingresos Derivados de Financiamientos	0.00	0.00	0.00	0.00	0.00	0.00
Total:	61,671,146.58	24,939,560.44	86,610,707.02	86,610,707.02	86,610,707.02	
					Ingresos excedentes	24,939,560.44

ELABORÓ

AUTORIZÓ

L.C. JOAQUÍN FERNANDO PÉREZ AMÁBILIS
SUBDIRECTOR DE SERVICIOS ADMINISTRATIVOS
DEL TECN CAMPUS CHAMPOTÓN

MTRO. CARLOS MANUEL LÓPEZ BLANCO
DIRECTOR GENERAL DEL TECN CAMPUS
CHAMPOTÓN

18/02/2025 12:18:55

1 Incluye intereses que generan las cuentas bancarias de los entes públicos en productos.

2 Incluye donativos en efectivo del Poder Ejecutivo, entre otros aprovechamientos.

3 Se refiere a los ingresos propios obtenidos por los Poderes Legislativo y Judicial, los Órganos Autónomos y las entidades de la administración pública paraestatal y paramunicipal, por sus actividades diversas no inherentes a su operación que generan recursos y que no sean ingresos por venta de bienes o prestación de servicios, tales como donativos en efectivo, entre otros.



CUENTA PÚBLICA 2024
Estado Analítico del Ejercicio del Presupuesto de Egresos
Clasificación Administrativa
Del 1o. de enero al 31 de diciembre de 2024
(Cifras en Pesos)

ENTE PÚBLICO: INSTITUTO TECNOLÓGICO SUPERIOR DE CHAMPOTÓN

Concepto	Egresos					Subejercicio
	Aprobado	Ampliaciones/ (Reducciones)	Modificado	Devengado	Pagado	
	1	2	3 = (1 + 2)	4	5	
[01]DIRECCION	6,010,459.00	(1,655,040.70)	4,355,418.30	3,323,118.05	3,323,118.05	1,032,300.25
[02]ADMINISTRACION	14,859,683.40	7,357,932.69	22,217,616.09	24,577,110.64	24,563,501.61	(2,359,494.55)
[03]PLANEACION	17,536,658.80	(3,236,443.74)	14,300,215.06	10,253,150.80	10,253,150.80	4,047,064.26
[04]ACADEMICO	23,264,345.38	22,472,939.26	45,737,284.64	51,512,727.94	51,352,182.94	(5,775,443.30)
Total del Gasto	61,671,146.58	24,939,387.51	86,610,534.09	89,666,107.43	89,491,953.40	(3,055,573.34)

ELABORÓ

L.C. JOAQUÍN FERNANDO PÉREZ AMÁBILIS
SUBDIRECTOR DE SERVICIOS ADMINISTRATIVOS
DEL TECN M CAMPUS CHAMPOTÓN

AUTORIZÓ

MTRO. CARLOS MANUEL LÓPEZ BLANCO
DIRECTOR GENERAL DEL TECN M CAMPUS
CHAMPOTÓN



CUENTA PÚBLICA 2024
Estado Analítico del Ejercicio del Presupuesto de Egresos
Clasificación Económica (por Tipo de Gasto)
Del 1o. de enero al 31 de diciembre de 2024
(Cifras en Pesos)

ENTE PÚBLICO: INSTITUTO TECNOLÓGICO SUPERIOR DE CHAMPOTÓN

Concepto	Egresos					Subejercicio
	Aprobado	Ampliaciones/ (Reducciones)	Modificado	Devengado	Pagado	
	1	2	3 = (1+2)	4	5	
Gasto Corriente	61,538,009.58	8,511,123.48	70,049,133.06	73,104,706.40	72,930,552.37	(3,055,573.34)
Gasto de Capital	133,137.00	16,428,264.03	16,561,401.03	16,561,401.03	16,561,401.03	0.00
Amortización de la Deuda y Disminución de Pasivos	0.00	0.00	0.00	0.00	0.00	0.00
Pensiones y Jubilaciones	0.00	0.00	0.00	0.00	0.00	0.00
Participaciones	0.00	0.00	0.00	0.00	0.00	0.00
Total del Gasto	61,671,146.58	24,939,387.51	86,610,534.09	89,666,107.43	89,491,953.40	(3,055,573.34)

ELABORÓ

AUTORIZÓ

L.C. JOAQUÍN FERNANDO PÉREZ AMÁBILIS
SUBDIRECTOR DE SERVICIOS ADMINISTRATIVOS
DEL TECNOLÓGICO SUPERIOR DE CHAMPOTÓN

MTRO. CARLOS MANUEL LÓPEZ BLANCO
DIRECTOR GENERAL DEL TECNOLÓGICO SUPERIOR DE CHAMPOTÓN

18/02/2025 12:19:11 p. m.



CUENTA PÚBLICA 2024
Estado Analítico del Ejercicio del Presupuesto de Egresos
Clasificación por Objeto del Gasto (Capítulo y Concepto)
Del 1o. de enero al 31 de diciembre de 2024
(Cifras en Pesos)

1/2

ENTE PÚBLICO: INSTITUTO TECNOLÓGICO SUPERIOR DE CHAMPOTÓN

Concepto	Egresos					Subejercicio 6 = (3-4)
	Aprobado	Ampliaciones/ (Reducciones)	Modificado	Devengado	Pagado	
	1	2	3 = (1+2)	4	5	
Servicios Personales	54,589,715.78	5,194,451.16	59,784,166.94	62,839,740.28	62,839,740.28	(3,055,573.34)
Remuneraciones al Personal de Carácter Permanente	28,818,832.00	4,941,104.02	33,759,936.02	36,815,509.36	36,815,509.36	(3,055,573.34)
Remuneraciones al Personal de Carácter Transitorio	34,945.15	543,532.99	578,478.14	578,478.14	578,478.14	0.00
Remuneraciones Adicionales y Especiales	13,292,318.15	2,793,860.07	16,086,178.22	16,086,178.22	16,086,178.22	0.00
Seguridad Social	10,727,080.48	(8,480,374.81)	2,246,705.67	2,246,705.67	2,246,705.67	0.00
Otras Prestaciones Sociales y Económicas	0.00	0.00	0.00	0.00	0.00	0.00
Previsiones	0.00	0.00	0.00	0.00	0.00	0.00
Pago de Estímulos a Servidores Públicos	1,716,540.00	5,396,328.89	7,112,868.89	7,112,868.89	7,112,868.89	0.00
Materiales y Suministros	2,036,472.92	786,260.69	2,822,733.61	2,822,733.61	2,822,733.61	0.00
Materiales de Administración, Emisión de Documentos y Artículos Oficiales	970,145.84	131,125.26	1,101,271.10	1,101,271.10	1,101,271.10	0.00
Alimentos y Utensilios	248,381.02	216,524.82	464,905.84	464,905.84	464,905.84	0.00
Materias Primas y Materiales de Producción y Comercialización	0.00	5,245.74	5,245.74	5,245.74	5,245.74	0.00
Materiales y Artículos de Construcción y de Reparación	118,932.81	(18,175.65)	100,757.16	100,757.16	100,757.16	0.00
Productos Químicos, Farmacéuticos y de Laboratorio	70,217.00	(54,828.42)	15,388.58	15,388.58	15,388.58	0.00
Combustibles, Lubricantes y Aditivos	219,005.28	399,947.99	618,953.27	618,953.27	618,953.27	0.00
Vestuario, Blancos, Prendas de Protección y Artículos Deportivos	222,923.89	63,248.35	286,172.24	286,172.24	286,172.24	0.00
Materiales y Suministros Para Seguridad	0.00	4,123.80	4,123.80	4,123.80	4,123.80	0.00
Herramientas, Refacciones y Accesorios Menores	186,867.08	39,048.80	225,915.88	225,915.88	225,915.88	0.00
Servicios Generales	4,911,820.88	2,530,411.63	7,442,232.51	7,442,232.51	7,268,078.48	0.00
Servicios Básicos	854,427.00	(246,500.16)	607,926.84	607,926.84	607,926.84	0.00
Servicios de Arrendamiento	183,895.26	51,108.45	235,003.71	235,003.71	235,003.71	0.00
Servicios Profesionales, Científicos, Técnicos y Otros Servicios	1,381,188.00	(477,098.47)	904,089.53	904,089.53	904,089.53	0.00
Servicios Financieros, Bancarios y Comerciales	137,717.56	(83,285.19)	54,432.37	54,432.37	54,432.37	0.00
Servicios de Instalación, Reparación, Mantenimiento y Conservación	499,906.50	2,486,272.82	2,986,179.32	2,986,179.32	2,972,570.29	0.00
Servicios de Comunicación Social y Publicidad.	446,434.30	799,424.50	1,245,858.80	1,245,858.80	1,245,858.80	0.00
Servicios de Traslado y Viáticos	468,870.34	188,777.53	657,647.87	657,647.87	657,647.87	0.00
Servicios Oficiales	48,750.00	393,395.32	442,145.32	442,145.32	442,145.32	0.00
Otros Servicios Generales	890,631.92	(581,683.17)	308,948.75	308,948.75	148,403.75	0.00
Transferencias, Asignaciones, Subsidios y Otras Ayudas	0.00	0.00	0.00	0.00	0.00	0.00
Transferencias Internas y Asignaciones al Sector Público	0.00	0.00	0.00	0.00	0.00	0.00
Transferencias al Resto del Sector Público	0.00	0.00	0.00	0.00	0.00	0.00
Subsidios y Subvenciones	0.00	0.00	0.00	0.00	0.00	0.00
Ayudas Sociales	0.00	0.00	0.00	0.00	0.00	0.00
Pensiones y Jubilaciones	0.00	0.00	0.00	0.00	0.00	0.00
Transferencias a Fideicomisos, Mandatos y Otros Análogos	0.00	0.00	0.00	0.00	0.00	0.00
Transferencias a la Seguridad Social	0.00	0.00	0.00	0.00	0.00	0.00
Donativos	0.00	0.00	0.00	0.00	0.00	0.00
Transferencias al Exterior	0.00	0.00	0.00	0.00	0.00	0.00
Bienes Muebles, Inmuebles e Intangibles	133,137.00	16,428,264.03	16,561,401.03	16,561,401.03	16,561,401.03	0.00
Mobiliario y Equipo de Administración	66,573.00	9,626,034.70	9,692,607.70	9,692,607.70	9,692,607.70	0.00
Mobiliario y Equipo Educativo y Recreativo	66,564.00	1,734,728.73	1,801,292.73	1,801,292.73	1,801,292.73	0.00
Equipo e Instrumental Médico y de Laboratorio	0.00	857,495.20	857,495.20	857,495.20	857,495.20	0.00
Vehículos y Equipo de Transporte	0.00	0.00	0.00	0.00	0.00	0.00



CUENTA PÚBLICA 2024
Estado Analítico del Ejercicio del Presupuesto de Egresos
Clasificación por Objeto del Gasto (Capítulo y Concepto)
Del 1o. de enero al 31 de diciembre de 2024
(Cifras en Pesos)

2/2

ENTE PÚBLICO: INSTITUTO TECNOLÓGICO SUPERIOR DE CHAMPOTÓN

Concepto	Egresos					Subejercicio 6 = (3-4)
	Aprobado	Ampliaciones/ (Reducciones)	Modificado	Devengado	Pagado	
	1	2	3 = (1+2)	4	5	
Equipo de Defensa y Seguridad	0.00	0.00	0.00	0.00	0.00	0.00
Maquinaria, Otros Equipos y Herramientas	0.00	3,197,251.16	3,197,251.16	3,197,251.16	3,197,251.16	0.00
Activos Biológicos	0.00	0.00	0.00	0.00	0.00	0.00
Bienes Inmuebles	0.00	0.00	0.00	0.00	0.00	0.00
Activos Intangibles	0.00	1,012,754.24	1,012,754.24	1,012,754.24	1,012,754.24	0.00
Inversión Pública	0.00	0.00	0.00	0.00	0.00	0.00
Obra Pública en Bienes de Dominio Público	0.00	0.00	0.00	0.00	0.00	0.00
Obra Pública en Bienes Propios	0.00	0.00	0.00	0.00	0.00	0.00
Proyectos Productivos y Acciones de Fomento	0.00	0.00	0.00	0.00	0.00	0.00
Inversiones Financieras y Otras Provisiones	0.00	0.00	0.00	0.00	0.00	0.00
Inversiones Para el Fomento de Actividades Productivas.	0.00	0.00	0.00	0.00	0.00	0.00
Acciones y Participaciones de Capital	0.00	0.00	0.00	0.00	0.00	0.00
Compra de Títulos y Valores	0.00	0.00	0.00	0.00	0.00	0.00
Concesión de Préstamos	0.00	0.00	0.00	0.00	0.00	0.00
Inversiones en Fideicomisos, Mandatos y Otros Análogos	0.00	0.00	0.00	0.00	0.00	0.00
Otras Inversiones Financieras	0.00	0.00	0.00	0.00	0.00	0.00
Provisiones para Contingencias y Otras Erogaciones Especiales	0.00	0.00	0.00	0.00	0.00	0.00
Participaciones y Aportaciones	0.00	0.00	0.00	0.00	0.00	0.00
Participaciones	0.00	0.00	0.00	0.00	0.00	0.00
Aportaciones	0.00	0.00	0.00	0.00	0.00	0.00
Convenios	0.00	0.00	0.00	0.00	0.00	0.00
Deuda Pública	0.00	0.00	0.00	0.00	0.00	0.00
Amortización de la Deuda Pública	0.00	0.00	0.00	0.00	0.00	0.00
Intereses de la Deuda Pública	0.00	0.00	0.00	0.00	0.00	0.00
Comisiones de la Deuda Pública	0.00	0.00	0.00	0.00	0.00	0.00
Gastos de la Deuda Pública	0.00	0.00	0.00	0.00	0.00	0.00
Costo por Coberturas	0.00	0.00	0.00	0.00	0.00	0.00
Apoyos Financieros	0.00	0.00	0.00	0.00	0.00	0.00
Adeudos de Ejercicios Fiscales Anteriores (Adefas)	0.00	0.00	0.00	0.00	0.00	0.00
Total del Gasto	61,671,146.58	24,939,387.51	86,610,534.09	89,666,107.43	89,491,953.40	(3,055,573.34)

ELABORÓ

AUTORIZÓ

L.C. JOAQUIN FERNANDO PÉREZ AMÁBILIS
SUBDIRECTOR DE SERVICIOS ADMINISTRATIVOS
DEL TECN CAMPUS CHAMPOTÓN

MTRO. CARLOS MANUEL LÓPEZ BLANCO
DIRECTOR GENERAL DEL TECN CAMPUS
CHAMPOTÓN



CUENTA PÚBLICA 2024
Clasificación Funcional (Finalidad y Función)
Del 1o. de enero al 31 de diciembre de 2024
(Cifras en Pesos)

ENTE PÚBLICO: INSTITUTO TECNOLÓGICO SUPERIOR DE CHAMPOTÓN

Concepto	Egresos					Subejercicio
	Aprobado	Ampliaciones/ (Reducciones)	Modificado	Devengado	Pagado	
	1	2	3 = (1+2)	4	5	
Gobierno	0.00	0.00	0.00	0.00	0.00	0.00
Legislación	0.00	0.00	0.00	0.00	0.00	0.00
Justicia	0.00	0.00	0.00	0.00	0.00	0.00
Coordinación de la Política de Gobierno	0.00	0.00	0.00	0.00	0.00	0.00
Relaciones Exteriores	0.00	0.00	0.00	0.00	0.00	0.00
Asuntos Financieros y Hacendarios	0.00	0.00	0.00	0.00	0.00	0.00
Seguridad Nacional	0.00	0.00	0.00	0.00	0.00	0.00
Asuntos de Orden Público y de Seguridad Interior	0.00	0.00	0.00	0.00	0.00	0.00
Otros Servicios Generales	0.00	0.00	0.00	0.00	0.00	0.00
Desarrollo Social	61,671,146.58	24,939,387.51	86,610,534.09	89,666,107.43	89,491,953.40	(3,055,573.34)
Protección Ambiental	0.00	0.00	0.00	0.00	0.00	0.00
Vivienda y Servicios a la Comunidad	0.00	0.00	0.00	0.00	0.00	0.00
Salud	0.00	0.00	0.00	0.00	0.00	0.00
Recreación, Cultura y Otras Manifestaciones Sociales	0.00	0.00	0.00	0.00	0.00	0.00
Educación	61,671,146.58	24,939,387.51	86,610,534.09	89,666,107.43	89,491,953.40	(3,055,573.34)
Protección Social	0.00	0.00	0.00	0.00	0.00	0.00
Otros Asuntos Sociales	0.00	0.00	0.00	0.00	0.00	0.00
Desarrollo Económico	0.00	0.00	0.00	0.00	0.00	0.00
Asuntos Económicos, Comerciales y Laborales en General	0.00	0.00	0.00	0.00	0.00	0.00
Agropecuaria, Silvicultura, Pesca y Caza	0.00	0.00	0.00	0.00	0.00	0.00
Combustibles y Energía	0.00	0.00	0.00	0.00	0.00	0.00
Minería, Manufacturas y Construcción	0.00	0.00	0.00	0.00	0.00	0.00
Transporte	0.00	0.00	0.00	0.00	0.00	0.00
Comunicaciones	0.00	0.00	0.00	0.00	0.00	0.00
Turismo	0.00	0.00	0.00	0.00	0.00	0.00
Ciencia, Tecnología e Innovación	0.00	0.00	0.00	0.00	0.00	0.00
Otras Industrias y Otros Asuntos Económicos	0.00	0.00	0.00	0.00	0.00	0.00
Otras no Clasificadas en Funciones Anteriores	0.00	0.00	0.00	0.00	0.00	0.00
Transacciones de la Deuda Pública / Costo Financiero de la Deuda	0.00	0.00	0.00	0.00	0.00	0.00
Transferencias, Participaciones y Aportaciones entre Diferentes Niveles y Órdenes de Gobierno	0.00	0.00	0.00	0.00	0.00	0.00
Saneamiento del Sistema Financiero	0.00	0.00	0.00	0.00	0.00	0.00
Adeudos de Ejercicios Fiscales Anteriores	0.00	0.00	0.00	0.00	0.00	0.00
Total del Gasto	61,671,146.58	24,939,387.51	86,610,534.09	89,666,107.43	89,491,953.40	(3,055,573.34)

ELABORÓ

AUTORIZÓ

L.C. JOAQUÍN FERNANDO PÉREZ AMÁBILIS
SUBDIRECTOR DE SERVICIOS ADMINISTRATIVOS
DEL TECN CAMPUS CHAMPOTÓN

MTRO. CARLOS MANUEL LÓPEZ BLANCO
DIRECTOR GENERAL DEL TECN CAMPUS
CHAMPOTÓN



CUENTA PÚBLICA 2024
Endeudamiento Neto
Del 1o. de enero al 31 de diciembre de 2024
(Cifras en Pesos)

1/1

ENTE PÚBLICO: INSTITUTO TECNOLÓGICO SUPERIOR DE CHAMPOTÓN

Identificación de Crédito o Instrumento	Colocación	Amortización	Endeudamiento Neto
	A	B	C = A - B
Creditos Bancarios			
SIN CREDITO	0.00	0.00	0.00
Total Créditos Bancarios	0.00	0.00	0.00
Otros Instrumentos de Deuda			
SIN DEUDA	0.00	0.00	0.00
Total Otros Instrumentos de Deuda	0.00	0.00	0.00
TOTAL	0.00	0.00	0.00

ELABORÓ

JOAQUÍN FERNANDO PÉREZ AMÁBILIS
SUBDIRECTOR DE SERVICIOS ADMINISTRATIVOS
DEL TECNOLÓGICO SUPERIOR DE CHAMPOTÓN

AUTORIZO

MTRO. CARLOS MANUEL LÓPEZ BLANCO
DIRECTOR GENERAL DEL TECNOLÓGICO SUPERIOR DE CHAMPOTÓN



CUENTA PÚBLICA 2024
Intereses de la Deuda
Del 1o. de enero al 31 de diciembre de 2024
(Cifras en Pesos)

1/1

ENTE PÚBLICO: INSTITUTO TECNOLÓGICO SUPERIOR DE CHAMPOTÓN

Identificación de Crédito o Instrumento	Devengado	Pagado
Créditos Bancarios		
SIN CREDITO	0.00	0.00
Total Créditos Bancarios:	0.00	0.00
Otros Instrumentos de Deuda		
SIN DEUDA	0.00	0.00
Total Otros Instrumentos de Deuda:	0.00	0.00
TOTAL:	0.00	0.00

ELABORÓ

AUTORIZÓ

L.C. JOAQUÍN FERNANDO PÉREZ
AMÁBILIS

SUBDIRECTOR DE SERVICIOS
ADMINISTRATIVOS DEL TECN
CAMPUS CHAMPOTÓN

MTRO. CARLOS MANUEL LÓPEZ
BLANCO

DIRECTOR GENERAL DEL TECN
CAMPUS CHAMPOTÓN



CUENTA PÚBLICA 2024
ENTE PÚBLICO: INSTITUTO TECNOLÓGICO SUPERIOR DE CHAMPOTÓN
Flujo de Fondos
Del 1o. de enero al 31 de diciembre de 2024

Concepto	Estimado / Aprobado	Devengado	Recaudado / Pagado
Rubros de Ingresos	61,671,146.58	86,610,707.02	86,610,707.02
Impuestos	0.00	0.00	0.00
Cuotas y Aportaciones de Seguridad Social	0.00	0.00	0.00
Contribuciones de Mejoras	0.00	0.00	0.00
Derechos	0.00	0.00	0.00
Productos	0.00	268.69	268.69
Aprovechamientos	0.00	0.00	0.00
Ingresos por Venta de Bienes, Prestación de Servicios y Otros Ingresos	3,238,662.58	2,886,258.77	2,886,258.77
Participaciones, Aportaciones, Convenios, Incentivos Derivados de la Colaboración Fiscal y Fondos Distintos de Aportaciones	0.00	18,179,323.56	18,179,323.56
Transferencias, Asignaciones, Subsidios y Subvenciones, y Pensiones y Jubilaciones	58,432,484.00	65,544,856.00	65,544,856.00
Ingresos Derivados de Financiamientos	0.00	0.00	0.00
Capítulos de Gasto	61,671,146.58	89,666,107.43	89,491,953.40
Servicios Personales	54,589,715.78	62,839,740.28	62,839,740.28
Materiales y Suministros	2,036,472.92	2,822,733.61	2,822,733.61
Servicios Generales	4,911,820.88	7,442,232.51	7,268,078.48
Transferencias, Asignaciones, Subsidios y Otras Ayudas	0.00	0.00	0.00
Bienes Muebles, Inmuebles e Intangibles	133,137.00	16,561,401.03	16,561,401.03
Inversión Pública	0.00	0.00	0.00
Inversiones Financieras y Otras Provisiones	0.00	0.00	0.00
Participaciones y Aportaciones	0.00	0.00	0.00
Deuda Pública	0.00	0.00	0.00
Total de las operaciones	0.00	(3,055,400.41)	(2,881,246.38)

ELABORÓ

AUTORIZÓ

L.C. JOAQUÍN FERNANDO PÉREZ AMABILIS
SUBDIRECTOR DE SERVICIOS
ADMINISTRATIVOS DEL TECN CAMPUS
CHAMPOTÓN

MTRO. CARLOS MANUEL LÓPEZ BLANCO
DIRECTOR GENERAL DEL TECN CAMPUS
CHAMPOTÓN



CUENTA PÚBLICA 2024
Indicadores de Postura Fiscal
Del 1o. de enero al 31 de diciembre de 2024
(Cifras en Pesos)

ENTE PÚBLICO: INSTITUTO TECNOLÓGICO SUPERIOR DE CHAMPOTÓN

Concepto	Estimado/Aprobado	Devengado	Recaudado/Pagado ³
I. Ingresos Presupuestarios (I=1+2)	61,671,146.58	86,610,707.02	86,610,707.02
1. Ingresos del Gobierno de la Entidad Federativa ¹	0.00	0.00	0.00
2. Ingresos del Sector Paraestatal ¹	61,671,146.58	86,610,707.02	86,610,707.02
II. Egresos Presupuestarios (II=3+4)	61,671,146.58	89,666,107.43	89,491,953.40
3. Egresos del Gobierno de la Federativa ²	0.00	0.00	0.00
4. Egresos del Sector Paraestatal ²	61,671,146.58	89,666,107.43	89,491,953.40
III. Balance Presupuestario (Superávit o Déficit) (III=I - II)	0.00	(3,055,400.41)	(2,881,246.38)

Concepto	Estimado/Aprobado	Devengado	Recaudado/Pagado ³
III. Balance presupuestario (Superávit o Déficit)	0.00	(3,055,400.41)	(2,881,246.38)
IV. Intereses, Comisiones y Gastos de la Deuda	0.00	0.00	0.00
V. Balance Primario (Superávit o Déficit) (V= III + IV)	0.00	(3,055,400.41)	(2,881,246.38)

Concepto	Estimado/Aprobado	Devengado	Recaudado/Pagado ³
A. Financiamiento	0.00	0.00	0.00
B. Amortización de la deuda	0.00	0.00	0.00
C. Financiamiento Neto	0.00	0.00	0.00

1. Los Ingresos que se presentan son los ingresos presupuestarios totales sin incluir los ingresos por financiamientos. Los Ingresos del Gobierno de la Entidad Federativa corresponden a los del Poder Ejecutivo, Legislativo Judicial y Autónomos

2. Los egresos que se presentan son los egresos presupuestarios totales sin incluir los egresos por amortización. Los egresos del Gobierno de la Entidad Federativa corresponden a los del Poder Ejecutivo, Legislativo, Judicial y Órganos Autónomos

3. Para Ingresos se reportan los ingresos recaudados; para egresos se reportan los egresos pagados

ELABORÓ

L.C. JOAQUÍN FERNANDO PÉREZ
AMÁBILIS
SUBDIRECTOR DE SERVICIOS
ADMINISTRATIVOS TECNOLÓGICO CAMPUS
CHAMPOTÓN

AUTORIZÓ

MTRO. CARLOS MANUEL LÓPEZ
BLANCO
DIRECTOR GENERAL DEL TECNOLÓGICO
CAMPUS CHAMPOTÓN



Educación
Secretaría de Educación Pública



TECNOLÓGICO
NACIONAL DE MÉXICO



Instituto Tecnológico Superior
de Champotón
Dirección General
Subdirección de Servicios Administrativos



INFORMACIÓN PROGRAMÁTICA 2024



2025
Año de
La Mujer
Indígena

Carretera Champotón – Isla Aguada Km. 2 Colonia El Arenal,
C.P. 24400, Champotón, Campeche. Tel.: 982 828 2656
e-mail: direccion@champton.tecnm.mx
www.champton.tecnm.mx





CUENTA PÚBLICA 2024
Gasto por Categoría Programática
Del 1o. de enero al 31 de diciembre de 2024
(Cifras en Pesos)

ENTE PÚBLICO: INSTITUTO TECNOLÓGICO SUPERIOR DE CHAMPOTÓN

Concepto	Egresos					Subejercicio 6 = (3 - 4)
	Aprobado 1	Ampliaciones/ (Reducciones) 2	Modificado 3 = (1 + 2)	Devengado 4	Pagado 5	
Programas	61,671,146.58	24,939,387.51	86,610,534.09	89,666,107.43	89,491,953.40	(3,055,573.34)
Subsidios: Sector Social y Privado o Entidades Federativas y Municipios	0.00	0.00	0.00	0.00	0.00	0.00
Sujetos a Reglas de Operación	0.00	0.00	0.00	0.00	0.00	0.00
Otros Subsidios	0.00	0.00	0.00	0.00	0.00	0.00
Desempeño de la Funciones	61,671,146.58	24,939,387.51	86,610,534.09	89,666,107.43	89,491,953.40	(3,055,573.34)
Prestación de Servicios Públicos	61,671,146.58	24,939,387.51	86,610,534.09	89,666,107.43	89,491,953.40	(3,055,573.34)
Provisión de Bienes Públicos	0.00	0.00	0.00	0.00	0.00	0.00
Planeación, seguimiento y evaluación de políticas públicas	0.00	0.00	0.00	0.00	0.00	0.00
Promoción y fomento	0.00	0.00	0.00	0.00	0.00	0.00
Regulación y supervisión	0.00	0.00	0.00	0.00	0.00	0.00
Funciones de las Fuerzas Armadas (Únicamente Gobierno Federal)	0.00	0.00	0.00	0.00	0.00	0.00
Específicos	0.00	0.00	0.00	0.00	0.00	0.00
Proyectos de Inversión	0.00	0.00	0.00	0.00	0.00	0.00
Administrativos y de Apoyo	0.00	0.00	0.00	0.00	0.00	0.00
Apoyo al proceso presupuestario y para mejorar la eficiencia Institucional	0.00	0.00	0.00	0.00	0.00	0.00
Apoyo a la función pública y al mejoramiento de la función	0.00	0.00	0.00	0.00	0.00	0.00
Operaciones Ajenas	0.00	0.00	0.00	0.00	0.00	0.00
Compromisos	0.00	0.00	0.00	0.00	0.00	0.00
Obligaciones de Cumplimiento de resolución jurisdiccional	0.00	0.00	0.00	0.00	0.00	0.00
Desastres Naturales	0.00	0.00	0.00	0.00	0.00	0.00
Obligaciones	0.00	0.00	0.00	0.00	0.00	0.00
Pensiones y Jubilaciones	0.00	0.00	0.00	0.00	0.00	0.00
Aportaciones a la seguridad social	0.00	0.00	0.00	0.00	0.00	0.00
Aportaciones a fondos de estabilización	0.00	0.00	0.00	0.00	0.00	0.00
Aportaciones a fondos de inversión y reestructura de pensiones	0.00	0.00	0.00	0.00	0.00	0.00
Programas de Gasto Federalizado (Gobierno Federal)	0.00	0.00	0.00	0.00	0.00	0.00
Gasto Federalizado	0.00	0.00	0.00	0.00	0.00	0.00
Participaciones a entidades federativas y municipios	0.00	0.00	0.00	0.00	0.00	0.00
Costo financiero, deuda o apoyos a deudores y ahorradores de la banca	0.00	0.00	0.00	0.00	0.00	0.00
Adeudos de ejercicios fiscales anteriores	0.00	0.00	0.00	0.00	0.00	0.00
Total Del Gasto	61,671,146.58	24,939,387.51	86,610,534.09	89,666,107.43	89,491,953.40	(3,055,573.34)

ELABORÓ

AUTORIZÓ

L.C. JOAQUÍN FERNANDO PÉREZ AMÁBILIS
SUBDIRECTOR DE SERVICIOS ADMINISTRATIVOS
TECNM CAMPUS CHAMPOTÓN

MTRO. CARLOS MANUEL LÓPEZ BLANCO
DIRECTOR GENERAL DEL TECNOLÓGICO CAMPUS CHAMPOTÓN



PROGRAMAS Y PROYECTOS DE INVERSIÓN
INSTITUTO TECNOLÓGICO SUPERIOR DE CHAMPOTÓN

PROGRAMAS Y PROYECTOS DE INVERSIÓN
AL 31 DE DICIEMBRE 2024

Para este trimestre el Instituto Tecnológico Superior de Champotón
no tiene programas y proyectos de inversión

MTRO. CARLOS MANUEL LÓPEZ BLANCO

DIRECTOR GENERAL

L.C. JOAQUÍN FERNANDO PÉREZ AMÁBILIS

SUBDIRECTOR DE SERVICIOS ADMINISTRATIVOS



A continuación, se presentan los indicadores de resultados del Ejercicio 2024



GOBIERNO DEL ESTADO DE CAMPECHE
SECRETARÍA DE LA CONTRALORÍA
Presupuesto de Egresos 2024

Evaluación del Presupuesto Basado en Resultados (PbR)
Resultado de los Indicadores Estratégicos y de Gestión



PAGINAS: 1/2

Trimestre: Octubre - Diciembre

DATOS DEL PROGRAMA

Ramo Administrativo: 24 Organismos Descentralizados

Denominación del Programa: 014 Programa de Educación Media Superior, Superior y de Formación para el Trabajo

Orden	Objetivo	Nombre del Indicador	Fórmula	TipOimFre	U. de M.	Meta Programada del Trimestre			Resultado Alcanzado del Trimestre			Unidad Responsable del Programa	Causas de desviación	Resultado Acumulado al Trimestre
						Variable 1	Variable 2	Meta	Variable 1	Variable 2	Resultado			
C177.A1042	Actividades en beneficio de las personas con discapacidades	0259 Porcentaje de acciones en beneficio de las personas con discapacidades realizadas en el ITECHAM	(Número de acciones en beneficio de las personas con discapacidades realizadas / Número de acciones en beneficio de las personas con discapacidades programadas) x100	GESTION/Eficacia/Tim	433 Por ciento	0.00	0.00	0.00	0.00	0.00	0.00	Subdirección de servicios administrativos		100.00
C177.A335	Acciones para la igualdad entre mujeres y hombres	0777 Porcentaje de acciones para la igualdad entre mujeres y hombres en el ITECHAM	(Número de acciones para la igualdad entre mujeres y hombres realizadas / Número de acciones para la igualdad entre mujeres y hombres programadas) x100	GESTION/Eficacia/Tim	433 Por ciento	1.00	1.00	100.00	1.00	1.00	100.00	Calidad		100.00
C177.A355	Implementación de mecanismos que permitan el acceso, permanencia y conclusión de los estudiantes de Educación Superior	0716 Porcentaje de alumnos beneficiados del instituto	(Número de alumnos beneficiados / Total de la matrícula) x100	GESTION/Eficacia/Tim	433 Por ciento	0.00	0.00	0.00	0.00	0.00	0.00	Servicios escolares		0.00
C177.A361	Adaptación o reorientación de los programas educativos ofrecidos por la institución	0714 Porcentaje de programas educativos ofrecidos	(Número de programas educativos ofrecidos / Total de programas educativos de la institución) x100	GESTION/Eficacia/Tim	433 Por ciento	1.00	7.00	14.00	1.00	7.00	14.28	Calidad		0.00
C177.A367	Certificación o revalidación de los diversos sistemas de gestión establecidos por la institución	0715 Porcentaje de certificaciones obtenidas del ITECHAM	(Certificaciones obtenidas / Total de certificaciones programadas) x100	GESTION/Eficacia/Tim	433 Por ciento	0.00	0.00	100.00	0.00	0.00	100.00	Calidad		0.00
C177.A368	Fortalecimiento de la parte Docente y Administrativa	0726 Porcentaje de cursos y/o talleres de actualización impartidos	(Cursos y/o talleres de actualización impartidos / Cursos y/o talleres de actualización programados) x100	GESTION/Eficacia/Tim	433 Por ciento	0.00	0.00	0.00	0.00	0.00	0.00	Recursos humanos		100.00
C177.A384	Participar en eventos que promuevan el desarrollo de diversas habilidades que contribuyan a la formación integral de alumnos	0723 Porcentaje de alumnos que participan en eventos	(Número de alumnos que participan en eventos / Total de la matrícula) x100	GESTION/Eficacia/Tim	433 Por ciento	600.00	1,460.00	47.00	670.00	1,460.00	48.23	Calidad		28.33
C024.A1382	Realización de actividades que vinculen a la institución con el sector público, privado y social	0724 Porcentaje de alumnos en servicio social, residencia y práctica profesional	(Alumnos en servicio social, residencia y práctica profesional / Alumnos que deben realizar servicio social, residencia y práctica profesional) x100	GESTION/Eficacia/Tim	433 Por ciento	0.00	0.00	0.00	0.00	0.00	0.00	Vinculación y extensión		100.00
C024.A1383	Realización de actividades que vinculen a la institución con el sector público, privado y social	0760 Porcentaje de eficiencia de convenios del ITECHAM	(Número de convenios en operación en el año actual de ITECHAM / Total de convenios firmados en el año actual de ITECHAM) x100	GESTION/Eficacia/Tim	433 Por ciento	3.00	3.00	100.00	3.00	3.00	100.00	Vinculación y extensión		100.00
C024.A1384	Desarrollo de Proyectos emprendedores y de investigación que contribuyan al desarrollo del sector productivo	0738 Porcentaje de Proyectos que contribuyen al sector productivo	(Proyectos elaborados que contribuyen al sector productivo / Total de proyectos programados) x100	GESTION/Eficacia/Tim	433 Por ciento	0.00	0.00	0.00	0.00	0.00	0.00	Subdirección Académica		0.00
C024.A1385	Desarrollo de Proyectos emprendedores y de investigación que contribuyan al desarrollo del sector productivo	0761 Porcentaje de proyectos emprendedores y de investigación en desarrollo en el ITECHAM	(Número de proyectos emprendedores y de investigación en desarrollo en el ITECHAM / Número de proyectos emprendedores y de investigación programados en el ITECHAM) x100	GESTION/Eficacia/Tim	433 Por ciento	0.00	0.00	0.00	0.00	0.00	0.00	Subdirección Académica		100.00

rptResultadoIndicadores

FECHA: 27/01/2025 09:09:13 a. m.





GOBIERNO DEL ESTADO DE CAMPECHE

SECRETARÍA DE LA CONTRALORÍA

Presupuesto de Egresos 2024

Evaluación del Presupuesto Basado en Resultados (PbR)

Resultado de los Indicadores Estratégicos y de Gestión

Trimestre: Octubre - Diciembre



PAGINAS: 2/2

0822	Servicio Educativo Integral y de calidad proporcionado	DEES Potencial de alumnos atendidos en el instituto	(Número alumnos atendidos / Total de la Matrícula) x100	GESTION/Efeca/Tim esca	433 Por ciento	0.00	0.00	0.00	0.00	0.00	0.00	Servicios escolares	100.00
0827	Vinculación institucional con diversos sectores productivos realizado	DEES Potencial de alumnos beneficiados con la vinculación	(Total de alumnos beneficiados / Total de la matrícula) x100	GESTION/Efeca/Tim esca	433 Por ciento	0.00	0.00	0.00	0.00	0.00	0.00	Servicios escolares	39.69
0962	Vinculación institucional con diversos sectores productivos realizado	DETO Potencial de Cobertura en el Entorno del ITESCHAM	(Alumnos inscritos en el primer semestre en el ITESCHAM / Total de egresados del Nivel Medio Superior en la zona de influencia del ITESCHAM, que demandan Educación Superior) x100	GESTION/Efeca/Tim esca	433 Por ciento	0.00	0.00	0.00	0.00	0.00	0.00	Servicios escolares	0.00

ELABORÓ

L.C. JOAQUIN FERNANDO PÉREZ AMÁBILIS
SUBDIRECTOR DE SERVICIOS ADMINISTRATIVOS DEL
TECNM CAMPUS CHAMPOTÓN

AUTORIZÓ

MTRO. CARLOS MANUEL LÓPEZ BLANCO
DIRECTOR GENERAL DEL TECN CAMPUS
CHAMPOTÓN





Educación
Secretaría de Educación Pública



TECNOLÓGICO
NACIONAL DE MÉXICO



Instituto Tecnológico Superior
de Champotón
Dirección General
Subdirección de Servicios Administrativos



ANEXOS 2024



2025
Año de
La Mujer
Indígena

Carretera Champotón - Isla Aguada Km. 2 Colonia El Arenal,
C.P. 24400, Champotón, Campeche. Tel.: 982 828 2656
e-mail: direccion@champoton.tecnm.mx
www.champoton.tecnm.mx





CUENTA PÚBLICA 2024
Relación de Bienes Inmuebles que Componen el Patrimonio
(Cifras en Pesos)

ENTE PÚBLICO: INSTITUTO TECNOLÓGICO SUPERIOR DE CHAMPOTÓN

Código	Descripción del Bien Inmueble	Valor en libros
1233-1-0001	CAFETERIA	840,448.51
1233-1-0002	BODEGA	431,993.94
1233-1-0003	DOMO	107,548.05
1233-1-5831	EDIFICIOS NO RESIDENCIALES Y LOCALES	9,034,047.96
1236-2-6221-001	CONSTRUCCION EDIFICIO C	17,071,273.03
1236-2-6221-003	CONCLUSION Y EQUIPAMIENTO DE TALLERES	7,478,709.67
1239-1-5891	OTROS BIENES INMUEBLES	56,667.00

DIRECTOR GENERAL

MTRO. CARLOS MANUEL LÓPEZ
BLANCO
TECNM CAMPUS CHAMPOTÓN

SUBDIRECTOR DE SERVICIOS
ADMINISTRATIVOS

L.C. JOAQUÍN FERNANDO PÉREZ
AMÁBILIS
TECNM CAMPUS CHAMPOTÓN



CUENTA PÚBLICA 2024
Relación de Cuentas Bancarias productivas específicas

ENTE PÚBLICO: INSTITUTO TECNOLÓGICO SUPERIOR DE CHAMPOTÓN

Fondo Programa o Convenio	Datos de la Cuenta	
	Institución Bancaria	Número de Cuenta
SUBSIDIO FEDERAL 2024	BANCOMER	0121711350
RECURSO ESTATAL 2024	BANCOMER	0122251736
REMANENTES DEL FAM 2023	BANCOMER	0122775190
PROYECTO DE INVESTIGACIÓN	BANCOMER	0123257584
ADICIONAL 11A	BANCOMER	0123739627
CONCENTRADORA	BANCOMER	0118135215
CAPITULO 1000 ESTATAL	BANCOMER	0118135193
CAPITULO 1000 FFEDERAL	BANCOMER	0118135134
INGRESOS PROPIOS	BANCOMER	0114600576
FAM 2024	BANCOMER	0122778203
PRODEP	BANORTE	7500013811

ELABORÓ

L.C. JOAQUÍN FERNANDO PÉREZ AMÁBILIS
SUBDIRECTOR DE SERVICIOS
ADMINISTRATIVOS TECNOLÓGICO CAMPUS
CHAMPOTÓN

AUTORIZÓ

MTRO. CARLOS MANUEL LÓPEZ BLANCO
DIRECTOR GENERAL DEL TECNOLÓGICO CAMPUS
CHAMPOTÓN



CUENTA PÚBLICA 2024
Formato del Ejercicio y Destino de Gasto Federalizado y Reintegros

ENTE PÚBLICO: INSTITUTO TECNOLÓGICO SUPERIOR DE CHAMPOTÓN

Formato del ejercicio y destino de gasto federalizado y reintegros Anual				
Programa o Fondo	Destino de los Recursos	Ejercicio		Reintegro
		DEVENGADO	PAGADO	
NO APLICABLE	NO APLICABLE	0.00	0.00	0.00

ELABORÓ

L.C. JOAQUÍN FERNANDO PÉREZ
AMÁBILIS
SUBDIRECTOR DE SERVICIOS
ADMINISTRATIVOS TECNOLÓGICO CAMPUS
CHAMPOTÓN

AUTORIZÓ

MTRO. CARLOS MANUEL LÓPEZ
BLANCO
DIRECTOR GENERAL DEL TECNOLÓGICO
CAMPUS CHAMPOTÓN



RELACIÓN DE ESQUEMAS BURSÁILES Y DE COBERTURAS FINANCIERAS

Ente Público: INSTITUTO TECNOLÓGICO SUPERIOR DE CHAMPOTÓN
del 01 de Enero al 31 de diciembre 2024

En este ejercicio no hay Relación de Esquemas Bursátiles y de Cobertura Financiera
para el Instituto Tecnológico Superior de Champotón

ELABORÓ

L.C. JOAQUÍN FERNANDO PÉREZ AMÁBILIS
SUBDIRECTOR DE SERVICIOS ADMINISTRATIVOS DEL TECN
CAMPUS CHAMPOTÓN

AUTORIZÓ

MTRO. CARLOS MANUEL LÓPEZ BLANCO
DIRECTOR GENERAL DEL TECN CAMPUS CHAMPOTÓN



CUENTA PÚBLICA 2024
Clasificación Económica de los Ingresos, de los Gastos y del Financiamiento
Versión Analítica
Del 1o. de enero al 31 de diciembre de 2024
(Cifras en Pesos)

ENTE PÚBLICO: INSTITUTO TECNOLÓGICO SUPERIOR DE CHAMPOTON

Código	Concepto	Importe
1	INGRESOS	
1.1	INGRESOS CORRIENTES	2,886,259.00
1.1.1	Impuestos	0.00
1.1.1.1	Impuestos sobre el ingreso, las utilidades y las ganancias de capital	0.00
1.1.1.1.1	De personas físicas	0.00
1.1.1.1.2	De empresas y otras corporaciones (personas morales)	0.00
1.1.1.1.3	No clasificables	0.00
1.1.1.2	Impuestos sobre nómina y la fuerza de trabajo	0.00
1.1.1.3	Impuestos sobre la propiedad	0.00
1.1.1.4	Impuestos sobre los bienes y servicios	0.00
1.1.1.5	Impuestos sobre el comercio y las transacciones internacionales/comercio exterior	0.00
1.1.1.6	Impuestos ecológicos	0.00
1.1.1.7	Impuestos a los rendimientos petroleros	0.00
1.1.1.8	Otros impuestos	0.00
1.1.1.9	Accesorios	0.00
1.1.2	Contribuciones a la Seguridad Social	0.00
1.1.2.1	Contribuciones de los empleados	0.00
1.1.2.2	Contribuciones de los empleadores	0.00
1.1.2.3	Contribuciones de los trabajadores por cuenta propia o no empleados	0.00
1.1.2.4	Contribuciones no clasificables	0.00
1.1.3	Contribuciones de Mejoras	0.00
1.1.4	Derechos y Productos y Aprovechamientos Corrientes	0.00
1.1.4.1	Derechos no incluidos en otros conceptos	0.00
1.1.4.2	<i>Productos corrientes no incluidos en otros conceptos</i>	<i>0.00</i>
1.1.4.3	Aprovechamientos corrientes no incluidos en otros conceptos	0.00
1.1.5	Rentas de la Propiedad	0.00
1.1.5.1	Intereses	0.00
1.1.5.1.1	Internos	0.00
1.1.5.1.2	Externos	0.00
1.1.5.2	Dividendos y retiros de las cuasisociedades	0.00
1.1.5.3	Arrendamientos de tierras y terrenos	0.00
1.1.5.4	Otros	0.00
1.1.6	Ventas de Bienes y Servicios de Entidades del Gobierno General/Ingreso de Explotación de Entidades	2,886,259.00
	EmpresCalibries	
1.1.6.1	Ventas de establecimientos no de mercado	2,886,259.00
1.1.6.2	Ventas de establecimientos de mercado	0.00
1.1.6.3	Derechos administrativos	0.00
1.1.7	Subsidios y Subvenciones Recibidos por Entidades EmpresCalibries Públicas	0.00
1.1.7.1	Subsidios y Subvenciones recibidos por entidades empresCalibries públicas no financieras	0.00
1.1.7.2	Subsidios y Subvenciones recibidos por entidades empresCalibries públicas financieras	0.00
1.1.8	Transferencias, Asignaciones y Donativos Corrientes Recibidos	0.00
1.1.8.1	Del sector privado	0.00
1.1.8.2	Del sector público	0.00
1.1.8.2.1	De la Federación	0.00
1.1.8.2.2	De Entidades Federativas	0.00
1.1.8.2.3	De Municipios	0.00
1.1.8.3	Del sector externo	0.00
1.1.8.3.1	De gobiernos extranjeros	0.00
1.1.8.3.2	De organismos internacionales	0.00
1.1.8.3.3	Del sector privado externo	0.00
1.1.9	Participaciones	0.00
1.2	INGRESOS DE CAPITAL	0.00
1.2.1	Venta (Disposición) de Activos	0.00
1.2.1.1	Venta de activos fijos	0.00
1.2.1.2	Venta de objetos de valor	0.00
1.2.1.3	Venta de activos no producidos	0.00
1.2.2	Disminución de Existencias	0.00
1.2.2.1	Materiales y suministros	0.00
1.2.2.2	Materias Primas	0.00
1.2.2.3	Trabajos en curso	0.00
1.2.2.4	Bienes terminados	0.00
1.2.2.5	Bienes para venta	0.00
1.2.2.6	Bienes en tránsito	0.00
1.2.2.7	Existencia de material de seguridad y defensa	0.00
1.2.3	Incremento de la Depreciación, Amortización, Estimaciones y Provisiones Acumuladas	0.00
1.2.3.1	Depreciación y amortización	0.00
1.2.3.2	Estimaciones por deterioro de inventarios	0.00
1.2.3.3	Otras estimaciones por pérdida o deterioro	0.00
1.2.3.4	Provisiones	0.00
1.2.4	Transferencias, Asignaciones y Donativos de Capital Recibidos	0.00
1.2.4.1	Del sector privado	0.00
1.2.4.2	Del sector público	0.00
1.2.4.2.1	De la Federación	0.00



CUENTA PÚBLICA 2024
Clasificación Económica de los Ingresos, de los Gastos y del Financiamiento
Versión Analítica
Del 1o. de enero al 31 de diciembre de 2024
(Cifras en Pesos)

Código	Concepto	Importe
1.2.4.2.2	De Entidades Federativas	0.00
1.2.4.2.3	De Municipios	0.00
1.2.4.3	Del sector externo	0.00
1.2.4.3.1	De gobiernos extranjeros	0.00
1.2.4.3.2	De organismos internacionales	0.00
1.2.4.3.3	Del sector privado externo	0.00
1.2.5	Recuperación de Inversiones Financieras Realizadas con Fines De Política	0.00
1.2.5.1	Venta de Acciones y participaciones de capital adquiridas con fines de política	0.00
1.2.5.2	Valores representativos de deuda adquiridos con fines de política	0.00
1.2.5.3	Venta de obligaciones negociables adquiridas con fines de política	0.00
1.2.5.4	Recuperación de préstamos realizados con fines de política	0.00
TOTAL DE INGRESOS		2,886,259.00
2	GASTOS	
2.1	GASTOS CORRIENTES	71,306,751.00
2.1.1	Gastos de Consumo de los Entes del Gobierno General/Gastos de Explotación de las Entidades EmpresCalibries	71,306,751.00
2.1.1.1	Remuneraciones	61,041,434.00
2.1.1.2	Compra de bienes y servicios	10,265,317.00
2.1.1.3	Variación de existencias (Disminución (+) Incremento (-))	0.00
2.1.1.4	Depreciación y amortización	0.00
2.1.1.5	Estimaciones por deterioro de inventarios	0.00
2.1.1.6	Impuestos sobre los productos, la producción y las importaciones de las entidades empresCalibries	0.00
2.1.2	Prestaciones de la Seguridad Social	0.00
2.1.3	Gastos de la Propiedad	0.00
2.1.3.1	Intereses	0.00
2.1.3.1.1	Intereses de la deuda interna	0.00
2.1.3.1.2	Intereses de la deuda externa	0.00
2.1.3.2	Gastos de la propiedad distintos de intereses	0.00
2.1.3.2.1	Dividendos y retiros de las cuasisociedades	0.00
2.1.3.2.2	Arrendamientos de tierras y terrenos	0.00
2.1.4	Subsidios y Subvenciones a Empresas	0.00
2.1.4.1	A entidades empresCalibries del sector privado	0.00
2.1.4.1.1	A entidades empresCalibries no financieras	0.00
2.1.4.1.2	A entidades empresCalibries financieras	0.00
2.1.4.2	A entidades empresCalibries del sector público	0.00
2.1.4.2.1	A entidades empresCalibries no financieras	0.00
2.1.4.2.2	A entidades empresCalibries financieras	0.00
2.1.5	Transferencias, Asignaciones y Donativos Corrientes Otorgados	0.00
2.1.5.1	Al sector privado	0.00
2.1.5.2	Al sector público	0.00
2.1.5.2.1	A la Federación	0.00
2.1.5.2.2	A las Entidades Federativas	0.00
2.1.5.2.3	A los Municipios	0.00
2.1.5.3	Al sector externo	0.00
2.1.5.3.1	A gobiernos extranjeros	0.00
2.1.5.3.2	A organismos internacionales	0.00
2.1.5.3.3	Al sector privado externo	0.00
2.1.6	Impuesto Sobre los Ingresos, la Riqueza y Otros a las Entidades EmpresCalibries Públicas	0.00
2.1.7	Participaciones	0.00
2.1.8	Provisiones y Otras Estimaciones	0.00
2.1.8.1	Provisiones a corto plazo	0.00
2.1.8.2	Provisiones a largo plazo	0.00
2.1.8.3	Estimaciones por pérdida o deterioro a corto plazo	0.00
2.1.8.4	Estimaciones por pérdida o deterioro a largo plazo	0.00
2.2	GASTOS DE CAPITAL	16,565,525.00
2.2.1	Construcciones en Proceso	0.00
2.2.2	Activos Fijos (Formación bruta de capital fijo)	16,561,401.00
2.2.2.1	Viviendas, Edificios y Estructuras	0.00
2.2.2.1.1	Viviendas	0.00
2.2.2.1.2	Edificios no residenciales	0.00
2.2.2.1.3	Otras estructuras	0.00
2.2.2.2	Maquinaria y Equipo	15,548,647.00
2.2.2.2.1	Equipo de transporte	0.00
2.2.2.2.2	Equipo de tecnología de la información y comunicaciones	5,635,240.00
2.2.2.2.3	Otra maquinaria y equipo	9,913,407.00
2.2.2.3	Equipo de Defensa y Seguridad	0.00
2.2.2.4	Activos Biológicos Cultivados	0.00
2.2.2.4.1	Ganado para cría, leche, tiro, etc. que dan productos recurrentes	0.00
2.2.2.4.2	Arboles, cultivos y otras plantaciones que dan productos recurrentes	0.00
2.2.2.5	Activos Fijos Intangibles	1,012,754.00
2.2.2.5.1	Investigación y desarrollo	0.00
2.2.2.5.2	Exploración y evaluación minera	0.00
2.2.2.5.3	Programas de informática y bases de datos	1,012,754.00
2.2.2.5.4	Originales para esparcimiento, literarios o artísticos	0.00
2.2.2.5.5	Otros activos fijos intangibles	0.00



CUENTA PÚBLICA 2024
Clasificación Económica de los Ingresos, de los Gastos y del Financiamiento
Versión Analítica
Del 1o. de enero al 31 de diciembre de 2024
(Cifras en Pesos)

Código	Concepto	Importe
2.2.3	Incremento de Existencias	4,124.00
2.2.3.1	Materiales y suministros	0.00
2.2.3.2	Materias primas	0.00
2.2.3.3	Trabajos en curso	0.00
2.2.3.4	Bienes terminados	0.00
2.2.3.5	Bienes para venta	0.00
2.2.3.6	Bienes en tránsito	0.00
2.2.3.7	Existencias de materiales de seguridad y defensa	4,124.00
2.2.4	Objetos de Valor	0.00
2.2.4.1	Metales y piedras preciosas	0.00
2.2.4.2	Antigüedades y otros objetos de arte	0.00
2.2.4.3	Otros objetos de valor	0.00
2.2.5	Activos no Producidos	0.00
2.2.5.1	Activos tangibles no producidos de origen natural	0.00
2.2.5.1.1	Tierras y Terrenos	0.00
2.2.5.1.2	Recursos minerales y energéticos	0.00
2.2.5.1.3	Recursos biológicos no cultivados	0.00
2.2.5.1.4	Recursos hídricos	0.00
2.2.5.1.5	Otros activos de origen natural	0.00
2.2.5.2	Activos intangibles no producidos	0.00
2.2.5.2.1	Derechos patentados	0.00
2.2.5.2.2	Arrendamientos operativos comerciales	0.00
2.2.5.2.3	Fondos de comercio adquiridos	0.00
2.2.5.2.4	Otros activos intangibles no producidos	0.00
2.2.6	Transferencias, Asignaciones y Donativos de Capital Otorgados	0.00
2.2.6.1	Al sector privado	0.00
2.2.6.2	Al sector público	0.00
2.2.6.2.1	A la Federación	0.00
2.2.6.2.2	A Entidades Federativas	0.00
2.2.6.2.3	A Municipios	0.00
2.2.6.3	Al sector externo	0.00
2.2.6.3.1	A gobiernos extranjeros	0.00
2.2.6.3.2	A organismos internacionales	0.00
2.2.6.3.3	Al sector privado externo	0.00
2.2.7	Inversión Financiera con Fines de Política Económica	0.00
2.2.7.1	Acciones y participaciones de capital	0.00
2.2.7.2	Valores representativos de deuda adquiridos con fines de política económica	0.00
2.2.7.3	Obligaciones negociables adquiridas con fines de política económica	0.00
2.2.7.4	Concesión de Préstamos	0.00
TOTAL DEL GASTO		87,872,276.00
Menos	TOTAL DEL GASTO Participaciones, Intereses y Otros Gastos de la Deuda =	87,872,276.00 0.00
	TOTAL DEL GASTO PROGRAMABLE	87,872,276.00
(1) Nota: En el rubro de "Construcciones en Proceso", se incluye el monto de los gastos incurridos en los Capítulos del COG que se describen a continuación y que fueron especificados como correspondientes al Tipo de Gasto 2 (de Capital):		
Servicios	COG 1000 Tipo de Gasto 2	
Personales		
Materiales y Suministros	COG 2000 Tipo de Gasto 2	
Servicios Generales	COG 3000 Tipo de Gasto 2	
3	FINANCIAMIENTO	
3.1	FUENTES FINANCIERAS	
3.1.1	Disminución de Activos Financieros	113,383.00
3.1.1.1	Disminución de Activos Financieros Corrientes (Circulantes)	113,383.00
3.1.1.1.1	Disminución de caja y bancos (efectivos y equivalentes)	113,383.00
3.1.1.1.2	Disminución de inversiones financieras de corto plazo (derechos a recibir efectivo o equivalentes)	0.00
3.1.1.1.3	Disminución de cuentas por cobrar	0.00
3.1.1.1.4	Disminución de documentos por cobrar	0.00
3.1.1.1.5	Recuperación de préstamos otorgados de corto plazo	0.00
3.1.1.1.6	Disminución de otros activos financieros corrientes	0.00
3.1.1.2	Disminución de Activos Financieros No Corrientes	0.00
3.1.1.2.1	Recuperación de inversiones financieras de largo plazo con fines de liquidez	0.00
3.1.1.2.1.1	Venta de acciones y participaciones de capital	0.00
3.1.1.2.1.2	Venta de títulos y valores representativos de deuda	0.00
3.1.1.2.1.3	Venta de obligaciones negociables	0.00
3.1.1.2.1.4	Recuperación de préstamos	0.00
3.1.1.2.2	Disminución de otros activos financieros no corrientes	0.00
3.1.2	Incremento de pasivos	0.00
3.1.2.1	Incremento de Pasivos Corrientes	0.00
3.1.2.1.1	Incremento de cuentas por pagar	0.00
3.1.2.1.2	Incremento de documentos por pagar	0.00
3.1.2.1.3	Conversión de la deuda pública a largo plazo en porción circulante	0.00
3.1.2.1.3.1	Conversión de títulos y valores de largo plazo en corto plazo	0.00
3.1.2.1.3.1.1	Porción de corto plazo de títulos y valores de la deuda pública interna de L.P.	0.00
3.1.2.1.3.1.2	Porción de corto plazo de títulos y valores de la deuda pública externa de L.P.	0.00



CUENTA PÚBLICA 2024
Clasificación Económica de los Ingresos, de los Gastos y del Financiamiento
Versión Analítica
Del 1o. de enero al 31 de diciembre de 2024
(Cifras en Pesos)

Código	Concepto	Importe
3.1.2.1.3.2	Conversión de préstamos de largo plazo en corto plazo	0.00
3.1.2.1.3.2.1	Porción a corto plazo de préstamos de la deuda pública interna de L.P.	0.00
3.1.2.1.3.2.2	Porción a corto plazo de préstamos de la deuda pública externa de L.P.	0.00
3.1.2.1.4	Incremento de otros pasivos de corto plazo	0.00
3.1.2.2	Incremento de Pasivos No Corrientes	0.00
3.1.2.2.1	Incremento de cuentas por pagar a largo plazo	0.00
3.1.2.2.2	Incremento de documentos por pagar a largo plazo	0.00
3.1.2.2.3	Colocación de títulos y valores a largo plazo	0.00
3.1.2.2.3.1	Colocación de títulos y valores de la deuda pública interna	0.00
3.1.2.2.3.2	Colocación de títulos y valores de la deuda pública externa	0.00
3.1.2.2.4	Obtención de préstamos de la deuda pública a largo plazo	0.00
3.1.2.2.4.1	Obtención de préstamos internos	0.00
3.1.2.2.4.2	Obtención de préstamos externos	0.00
3.1.2.2.5	Incremento de otros pasivos de largo plazo	0.00
3.1.3	Incremento del Patrimonio	0.00
	TOTAL FUENTES FINANCIERAS	113,383.00
3.2	APLICACIONES FINANCIERAS (USOS)	0.00
3.2.1	Incremento de Activos Financieros	0.00
3.2.1.1	Incremento de Activos Financieros Corrientes (Circulantes)	0.00
3.2.1.1.1	Incremento de caja y bancos (efectivo y equivalentes)	0.00
3.2.1.1.2	Incremento de inversiones financieras de corto plazo (derechos a recibir efectivo y equivalentes)	0.00
3.2.1.1.3	Incremento de cuentas por cobrar	0.00
3.2.1.1.4	Incremento de documentos por cobrar	0.00
3.2.1.1.5	Préstamos otorgados de corto plazo	0.00
3.2.1.1.6	Incremento de otros activos financieros corrientes	0.00
3.2.1.2	Incremento de Activos Financieros No Corrientes	0.00
3.2.1.2.1	Inversiones financieras a largo plazo con fines de liquidez	0.00
3.2.1.2.1.1	Compra de acciones y participaciones de capital	0.00
3.2.1.2.1.2	Compra de títulos y valores representativos de deuda	0.00
3.2.1.2.1.3	Compra de obligaciones negociables	0.00
3.2.1.2.1.4	Concesión de préstamos	0.00
3.2.1.2.2	Incremento de otros activos financieros no corrientes	0.00
3.2.2	Disminución de Pasivos	0.00
3.2.2.1	Disminución de Pasivos Corrientes	0.00
3.2.2.1.1	Disminución de Cuentas por Pagar	0.00
3.2.2.1.2	Disminución de Documentos por Pagar	0.00
3.2.2.1.3	Amortización de la Porción Circulante de la Deuda Pública de Largo Plazo	0.00
3.2.2.1.3.1	Amortización de la porción circulante de la deuda pública de L.P. en títulos y valores	0.00
3.2.2.1.3.1.1	Amortización de la porción circulante de la deuda pública interna de L.P. en Títulos valores	0.00
3.2.2.1.3.1.2	Amortización de la porción circulante de la deuda pública externa de L.P. en títulos y valores	0.00
3.2.2.1.3.2	Amortización de la porción circulante de la deuda pública de L.P. en préstamos	0.00
3.2.2.1.3.2.1	Amortización de la porción circulante de la deuda pública interna de L.P. en préstamos	0.00
3.2.2.1.3.2.2	Amortización de la porción circulante de la deuda pública externa de L.P. en préstamos	0.00
3.2.2.1.4	Disminución de Otros Pasivos de Corto Plazo	0.00
3.2.2.2	Disminución de Pasivos no Corrientes	0.00
3.2.2.2.1	Disminución de Cuentas por Pagar a Largo Plazo	0.00
3.2.2.2.2	Disminución de Documentos por Pagar a Largo Plazo	0.00
3.2.2.2.3	Conversión de Deuda Pública de Largo Plazo en Porción Circulante	0.00
3.2.2.2.3.1	Conversión de títulos y valores de largo plazo en corto plazo	0.00
3.2.2.2.3.1.1	Porción de corto plazo de títulos y valores de la deuda pública interna	0.00
3.2.2.2.3.1.2	Porción de corto plazo de títulos y valores de la deuda pública externa	0.00
3.2.2.2.3.2	Conversión de préstamos de largo plazo en corto plazo	0.00
3.2.2.2.3.2.1	Porción a corto plazo de préstamos de la deuda pública interna	0.00
3.2.2.2.3.2.2	Porción a corto plazo de préstamos de la deuda pública externa	0.00
3.2.2.2.4	Disminución de Otros Pasivos de Largo Plazo	0.00
3.2.3	Disminución de Patrimonio	0.00
	TOTAL APLICACIONES FINANCIERAS	0.00

ELABORÓ

AUTORIZÓ

L.C. JOAQUÍN FERNANDO PÉREZ AMÁBILIS
SUBDIRECTOR DE SERVICIOS
ADMINISTRATIVOS DEL TECN CAMPUS
CHAMPOTÓN

MTRO. CARLOS MANUEL LÓPEZ BLANCO
DIRECTOR GENERAL DEL TECN CAMPUS
CHAMPOTÓN



Educación
Secretaría de Educación Pública



TECNOLÓGICO
NACIONAL DE MÉXICO



Instituto Tecnológico Superior
de Champotón
Dirección General
Subdirección de Servicios Administrativos



LEY DE DISCIPLINA FINANCIERA 2024



2025
Año de
La Mujer
Indígena

Carretera Champotón – Isla Aguada Km. 2 Colonia El Arenal,
C.P. 24400, Champotón, Campeche. Tel.: 982 828 2656
e-mail: direccion@champton.tecnm.mx
www.champton.tecnm.mx





CUENTA PÚBLICA 2024
ENTE PÚBLICO: INSTITUTO TECNOLÓGICO SUPERIOR DE CHAMPOTON
Formato 1o. Estado de Situación Financiera Detallado - LDF
Al 31 de diciembre de 2024 y 2023
(Cifras en Pesos)

Concepto	Año		Concepto	Año	
	2024	31 de diciembre 2023		2024	31 de diciembre 2023
ACTIVO			PASIVO		
Activo Circulante			Pasivo Circulante		
a. Efectivo y Equivalentes (a=a1+a2+a3+a4+a5+a6+a7)	323,722.67	437,105.84	a. Cuentas por Pagar a Corto Plazo (a=a1+a2+a3+a4+a5+a6+a7+a8+a9)	17,674,093.08	18,233,520.52
a1) Efectivo	0.00	0.00	a1) Servicios Personales por Pagar a Corto Plazo	11,420,590.31	11,254,164.59
a2) Bancos/Tesorería	174,160.21	156,612.84	a2) Proveedores por Pagar a Corto Plazo	174,154.04	79,136.58
a3) Bancos/Dependencias y Otros	0.00	0.00	a3) Contratistas por Obras Públicas por Pagar a Corto Plazo	0.00	0.00
a4) Inversiones Temporales (Hasta 3 meses)	0.00	0.00	a4) Participaciones y Aportaciones por Pagar a Corto Plazo	0.00	0.00
a5) Fondos con Afectación Específica	0.00	0.00	a5) Transferencias Otorgadas por Pagar a Corto Plazo	0.00	0.00
a6) Depósitos de Fondos de Terceros en Garantía y/o Administración	149,562.46	280,493.00	a6) Intereses, Comisiones y Otros Gastos de la Deuda Pública por Pagar a Corto Plazo	0.00	0.00
a7) Otros Efectivos y Equivalentes	0.00	0.00	a7) Retenciones y Contribuciones por Pagar a Corto Plazo	6,079,348.73	6,900,219.35
b. Derechos a Recibir Efectivo o Equivalentes (b=b1+b2+b3+b4+b5+b6+b7)	11,779,635.25	12,243,681.54	a8) Devoluciones de la Ley de Ingresos por Pagar a Corto Plazo	0.00	0.00
b1) Inversiones Financieras de Corto Plazo	0.00	0.00	a9) Otras Cuentas por Pagar a Corto Plazo	0.00	0.00
b2) Cuentas por Cobrar a Corto Plazo	0.00	0.00	b. Documentos por Pagar a Corto Plazo (b=b1+b2+b3)	0.00	0.00
b3) Deudores Diversos por Cobrar a Corto Plazo	11,779,635.25	12,243,681.54	b1) Documentos Comerciales por Pagar a Corto Plazo	0.00	0.00
b4) Ingresos por Recuperar a Corto Plazo	0.00	0.00	b2) Documentos con Contratistas por Obras Públicas por Pagar a Corto Plazo	0.00	0.00
b5) Deudores por Anticipos de la Tesorería a Corto Plazo	0.00	0.00	b3) Otros Documentos por Pagar a Corto Plazo	0.00	0.00
b6) Préstamos Otorgados a Corto Plazo	0.00	0.00	c. Porción a Corto Plazo de la Deuda Pública a Largo Plazo (c=c1+c2)	0.00	0.00
b7) Otros Derechos a Recibir Efectivo o Equivalentes a Corto Plazo	0.00	0.00	c1) Porción a Corto Plazo de la Deuda Pública	0.00	0.00
c. Derechos a Recibir Bienes o Servicios (c=c1+c2+c3+c4+c5)	0.00	0.00	c2) Porción a Corto Plazo de Arrendamiento Financiero	0.00	0.00
c1) Anticipo a Proveedores por Adquisición de Bienes y Prestación de Servicios a Corto Plazo	0.00	0.00	d. Títulos y Valores a Corto Plazo	0.00	0.00
c2) Anticipo a Proveedores por Adquisición de Bienes Inmuebles y Muebles a Corto Plazo	0.00	0.00	e. Pasivos Diferidos a Corto Plazo (e=e1+e2+e3)	0.00	0.00
c3) Anticipo a Proveedores por Adquisición de Bienes Intangibles a Corto Plazo	0.00	0.00	e1) Ingresos Cobrados por Adelantado a Corto Plazo	0.00	0.00
c4) Anticipo a Contratistas por Obras Públicas a Corto Plazo	0.00	0.00	e2) Intereses Cobrados por Adelantado a Corto Plazo	0.00	0.00
c5) Otros Derechos a Recibir Bienes o Servicios a Corto Plazo	0.00	0.00	e3) Otros Pasivos Diferidos a Corto Plazo	0.00	0.00
d. Inventarios (d=d1+d2+d3+d4+d5)	0.00	0.00	f. Fondos y Bienes de Terceros en Garantía y/o Administración a Corto Plazo	228.00	228.00
d1) Inventario de Mercancías para Venta	0.00	0.00	f1) Fondos en Garantía a Corto Plazo	0.00	0.00
d2) Inventario de Mercancías Terminadas	0.00	0.00	f2) Fondos en Administración a Corto Plazo	228.00	228.00
d3) Inventario de Mercancías en Proceso de Elaboración	0.00	0.00	f3) Fondos Contingentes a Corto Plazo	0.00	0.00
d4) Inventario de Materias Primas, Materiales y Suministros para Producción	0.00	0.00	f4) Fondos de Fideicomisos, Mandatos y Contratos Análogos a Corto Plazo	0.00	0.00
d5) Bienes en Tránsito	0.00	0.00	f5) Otros Fondos de Terceros en Garantía y/o Administración a Corto Plazo	0.00	0.00
e. Almacenes	0.00	0.00	f6) Valores y Bienes en Garantía a Corto Plazo	0.00	0.00
f. Estimación por Pérdida o Deterioro de Activos Circulantes (f=f1+f2)	0.00	0.00	g. Provisiones a Corto Plazo (g=g1+g2+g3)	0.00	0.00
f1) Estimaciones para Cuentas Incobrables por Derechos a Recibir Efectivo o Equivalentes	0.00	0.00	g1) Provisión para Demandas y Juicios a Corto Plazo	0.00	0.00
f2) Estimación por Deterioro de Inventarios	0.00	0.00	g2) Provisión para Contingencias a Corto Plazo	0.00	0.00
g. Otros Activos Circulantes (g=g1+g2+g3+g4)	0.00	0.00	g3) Otras Provisiones a Corto Plazo	0.00	0.00
g1) Valores en Garantía	0.00	0.00	h. Otros Pasivos a Corto Plazo (h=h1+h2+h3)	0.00	0.00
g2) Bienes en Garantía (excluye depósitos de fondos)	0.00	0.00	h1) Ingresos por Clasificar	0.00	0.00
g3) Bienes Derivados de Embargos, Decomisos, Aseguramientos y Dación en Pago	0.00	0.00	h2) Recaudación por Participar	0.00	0.00
g4) Adquisición con Fondos de Terceros	0.00	0.00	h3) Otros Pasivos Circulantes	0.00	0.00
IA. Total de Activos Circulantes (IA = a + b + c + d + e + f + g)	12,103,357.92	12,680,787.38	IIA. Total de Pasivos Circulantes (IIA = a + b + c + d + e + f + g + h)	17,674,321.08	18,233,748.52
Activo No Circulante			Pasivo No Circulante		
a. Inversiones Financieras a Largo Plazo	0.00	0.00	a. Cuentas por Pagar a Largo Plazo	0.00	0.00



CUENTA PÚBLICA 2024
ENTE PÚBLICO: INSTITUTO TECNOLÓGICO SUPERIOR DE CHAMPOTÓN
Formato 1o. Estado de Situación Financiera Detallado - LDF
Al 31 de diciembre de 2024 y 2023
(Cifras en Pesos)

Concepto	Año		Concepto	Año	
	2024	31 de diciembre 2023		2024	31 de diciembre 2023
ACTIVO			PASIVO		
b. Derechos a Recibir Efectivo o Equivalentes a Largo Plazo	0.00	0.00	b. Documentos por Pagar a Largo Plazo	0.00	0.00
c. Bienes Inmuebles, Infraestructura y Construcciones en Proceso	35,020,688.16	35,020,688.16	c. Deuda Pública a Largo Plazo	0.00	0.00
d. Bienes Muebles	47,500,275.79	31,951,629.00	d. Pasivos Diferidos a Largo Plazo	0.00	0.00
e. Activos Intangibles	2,042,746.27	1,029,992.04	e. Fondos y Bienes de Terceros en Garantía y/o en Administración a Largo Plazo	0.00	0.00
f. Depreciación, Deterioro y Amortización Acumulada de Bienes	(25,242,936.62)	(19,004,829.20)	f. Provisiones a Largo Plazo	0.00	0.00
g. Activos Diferidos	0.00	0.00			
h. Estimación por Pérdida o Deterioro de Activos no Circulantes	0.00	0.00	IIB. Total de Pasivos No Circulantes (IIB = a + b + c + d + e + f)	0.00	0.00
i. Otros Activos no Circulantes	0.00	0.00			
IB. Total de Activos No Circulantes (IB = a + b + c + d + e + f + g + h + i)	59,320,773.60	48,997,480.00	II. Total del Pasivo (II = IIA + IIB)	17,674,321.08	18,233,748.52
I. Total del Activo (I = IA + IB)	71,424,131.52	61,678,267.38	HACIENDA PÚBLICA/ PATRIMONIO		
			IIIA. Hacienda Pública/Patrimonio Contribuido (IIIA = a + b + c)	28,757,854.89	28,757,854.89
			a. Aportaciones	28,757,854.89	28,757,854.89
			b. Donaciones de Capital	0.00	0.00
			c. Actualización de la Hacienda Pública/Patrimonio	0.00	0.00
			IIIB. Hacienda Pública/Patrimonio Generado (IIIB = a + b + c + d + e)	24,991,955.55	14,686,663.97
			a. Resultados del Ejercicio (Ahorro/ Desahorro)	7,267,893.20	(435,922.40)
			b. Resultados de Ejercicios Anteriores	17,724,062.35	15,122,586.37
			c. Revalúos	0.00	0.00
			d. Reservas	0.00	0.00
			e. Rectificaciones de Resultados de Ejercicios Anteriores	0.00	0.00
			IIIC. Exceso o Insuficiencia en la Actualización de la Hacienda Pública/Patrimonio (IIIC=a+b)	0.00	0.00
			a. Resultado por Posición Monetaria	0.00	0.00
			b. Resultado por Tenencia de Activos no Monetarios	0.00	0.00
			III. Total Hacienda Pública/Patrimonio (III = IIIA + IIIB + IIIC)	53,749,810.44	43,444,518.86
			IV. Total del Pasivo y Hacienda Pública/Patrimonio (IV = II + III)	71,424,131.52	61,678,267.38

ELABORÓ

AUTORIZÓ

L.C. JOAQUÍN FERNANDO PÉREZ AMÁBILIS
SUBDIRECTOR DE SERVICIOS ADMINISTRATIVOS DEL
TECNM CAMPUS CHAMPOTÓN

MTRO. CARLOS MANUEL LÓPEZ BLANCO
DIRECTOR GENERAL DEL TECNOLÓGICO CAMPUS CHAMPOTÓN



CUENTA PÚBLICA 2024
ENTE PÚBLICO: INSTITUTO TECNOLÓGICO SUPERIOR DE CHAMPOTON
Formato 2 Informe Analítico de la Deuda Pública y Otros Pasivos - LDF
Del 1o. de enero al 31 de diciembre de 2024
(Cifras en Pesos)

Denominación de la Deuda Pública y Otros Pasivos (c)	Saldo al 31 de diciembre de 2023 (d)	Disposiciones del Periodo (e)	Amortizaciones del Periodo (f)	Revaluaciones, Reclasificaciones y Otros Ajustes (g)	Saldo Final del Periodo (h) h=d+e-f+g	Pago de Intereses del Periodo (i)	Pago de Comisiones y demás costos asociados durante el Periodo (j)
1. Deuda Pública (1=A+B)	0.00	0.00	0.00	0.00	0.00	0.00	0.00
A. Corto Plazo (A=a1+a2+a3)	0.00	0.00	0.00	0.00	0.00	0.00	0.00
a1) Instituciones de Crédito	0.00	0.00	0.00	0.00	0.00	0.00	0.00
a2) Títulos y Valores	0.00	0.00	0.00	0.00	0.00	0.00	0.00
a3) Arrendamientos Financieros	0.00	0.00	0.00	0.00	0.00	0.00	0.00
B. Largo Plazo (B=b1+b2+b3)	0.00	0.00	0.00	0.00	0.00	0.00	0.00
b1) Instituciones de Crédito	0.00	0.00	0.00	0.00	0.00	0.00	0.00
b2) Títulos y Valores	0.00	0.00	0.00	0.00	0.00	0.00	0.00
b3) Arrendamientos Financieros	0.00	0.00	0.00	0.00	0.00	0.00	0.00
2. Otros Pasivos	18,233,748.52	0.00	0.00	0.00	17,674,321.08		
3. Total de la Deuda Pública y Otros Pasivos (3=1+2)	18,233,748.52	0.00	0.00	0.00	17,674,321.08	0.00	0.00
4. Deuda Contingente 1 (informativo)	0.00	0.00	0.00	0.00	0.00	0.00	0.00
Deuda Contingente 1	0.00	0.00	0.00	0.00	0.00	0.00	0.00
Deuda Contingente 2	0.00	0.00	0.00	0.00	0.00	0.00	0.00
5. Valor de Instrumentos Bono Cupón Cero 2 (Informativo)	0.00	0.00	0.00	0.00	0.00	0.00	0.00
Instrumento Bono Cupón Cero 1	0.00	0.00	0.00	0.00	0.00	0.00	0.00
Instrumento Bono Cupón Cero 2	0.00	0.00	0.00	0.00	0.00	0.00	0.00

Obligaciones a Corto Plazo (k)	Monto Contratado (l)	Plazo Pactado (m)	Tasa de Interés (n)	Comisiones y Costos Relacionados (o)	Tasa Efectiva (p)
6. Obligaciones a Corto Plazo (Informativo)	0.00	0.00	0.00	0.00	0.00
Crédito 1	0.00	0.00	0.00	0.00	0.00
Crédito 2	0.00	0.00	0.00	0.00	0.00



CUENTA PÚBLICA 2024
ENTE PÚBLICO: INSTITUTO TECNOLÓGICO SUPERIOR DE CHAMPOTÓN
Formato 2 Informe Analítico de la Deuda Pública y Otros Pasivos - LDF
Del 1o. de enero al 31 de diciembre de 2024
(Cifras en Pesos)

ELABORÓ

L.C. JOAQUÍN FERNANDO PEREZ AMABILIS
SUBDIRECTOR DE SERVICIOS
ADMINISTRATIVOS DEL TECN CAMPUS
CHAMPOTÓN

AUTORIZÓ

MTRO. CARLOS MANUEL LÓPEZ BLANCO
DIRECTOR GENERAL DEL TECN CAMPUS
CHAMPOTÓN



CUENTA PÚBLICA 2024
ENTE PÚBLICO: INSTITUTO TECNOLÓGICO SUPERIOR DE CHAMPOTÓN
Formato 3 Informe Analítico de Obligaciones Diferentes de Financiamientos – LDF
Del 1o. de enero al 31 de diciembre de 2024
(Cifras en Pesos)

Denominación de las Obligaciones Diferentes de Financiamiento (c)	Fecha del Contrato (d)	Fecha de inicio de operación del proyecto (e)	Fecha de vencimiento (f)	Monto de la inversión pactado (g)	Plazo pactado (h)	Monto promedio mensual del pago de la contraprestación (i)	Monto promedio mensual del pago de la contraprestación correspondiente al pago de inversión (j)	Monto pagado de la inversión al 31 de diciembre de 2024 (k)	Monto pagado de la inversión actualizado al 31 de diciembre de 2024 (l)	Saldo pendiente por pagar de la inversión al 31 de diciembre de 2024 (m = g – l)
A. Asociaciones Público Privadas (APP's) (A=a+b+c+d)				0.00		0.00	0.00	0.00	0.00	0.00
APP 1				0.00		0.00	0.00	0.00	0.00	0.00
APP 2				0.00		0.00	0.00	0.00	0.00	0.00
APP 3				0.00	0	0.00	0.00	0.00	0.00	0.00
B. Otros Instrumentos (B=a+b+c+d)				0.00		0.00	0.00	0.00	0.00	0.00
Otro Instrumento 1				0.00		0.00	0.00	0.00	0.00	0.00
Otro Instrumento 2				0.00		0.00	0.00	0.00	0.00	0.00
Otro Instrumento 3				0.00		0.00	0.00	0.00	0.00	0.00
C. Total de Obligaciones Diferentes de Financiamiento (C=A+B)				0.00		0.00	0.00	0.00	0.00	0.00

ELABORÓ

L.C. JOAQUÍN FERNANDO PÉREZ AMÁBILIS
SUBDIRECTOR DE SERVICIOS
ADMINISTRATIVOS DEL TECN CAMPUS
CHAMPOTÓN

AUTORIZÓ

MTRO. CARLOS MANUEL LÓPEZ BLANCO
DIRECTOR GENERAL DEL TECN CAMPUS
CHAMPOTÓN



CUENTA PÚBLICA 2024
ENTE PÚBLICO: INSTITUTO TECNOLÓGICO SUPERIOR DE CHAMPOTON
Formato 4 Balance Presupuestario - LDF
Del 1o. de enero al 31 de diciembre de 2024
(Cifras en Pesos)

Concepto (c)	Estimado/ Aprobado (d)	Devengado	Recaudado/Pagado
A. Ingresos Totales (A = A1+A2+A3)	61,671,147.00	86,610,707.00	86,610,707.00
A1. Ingresos de Libre Disposición	29,937,047.00	36,158,955.00	36,158,955.00
A2. Transferencias Federales Etiquetadas	31,734,100.00	50,451,752.00	50,451,752.00
A3. Financiamiento Neto	0.00	0.00	0.00
B. Egresos Presupuestarios1 (B = B1+B2)	61,671,147.00	89,666,108.00	89,491,954.00
B1. Gasto No Etiquetado (sin incluir Amortización de la Deuda Pública)	29,937,047.00	39,264,272.00	39,090,118.00
B2. Gasto Etiquetado (sin incluir Amortización de la Deuda Pública)	31,734,100.00	50,401,836.00	50,401,836.00
C. Remanentes del Ejercicio Anterior (C = C1 + C2)		2,999,986.00	0.00
C1. Remanentes de Ingresos de Libre Disposición aplicados en el periodo		0.00	0.00
C2. Remanentes de Transferencias Federales Etiquetadas aplicados en el periodo		2,999,986.00	0.00
I. Balance Presupuestario (I = A - B + C)	0.00	(55,415.00)	(2,881,247.00)
II. Balance Presupuestario sin Financiamiento Neto (II = I - A3)	0.00	(55,415.00)	(2,881,247.00)
III. Balance Presupuestario sin Financiamiento Neto y sin Remanentes del Ejercicio Anterior (III= II - C)	0.00	(3,055,401.00)	(2,881,247.00)

Concepto	Aprobado	Devengado	Pagado
E. Intereses, Comisiones y Gastos de la Deuda (E = E1+E2)	0.00	0.00	0.00
E1. Intereses, Comisiones y Gastos de la Deuda con Gasto No Etiquetado	0.00	0.00	0.00
E2. Intereses, Comisiones y Gastos de la Deuda con Gasto Etiquetado	0.00	0.00	0.00
IV. Balance Primario (IV = III + E)	0.00	(3,055,401.00)	(2,881,247.00)

Concepto	Estimado/ Aprobado	Devengado	Recaudado/ Pagado
F. Financiamiento (F = F1 + F2)	0.00	0.00	0.00
F1. Financiamiento con Fuente de Pago de Ingresos de Libre Disposición	0.00	0.00	0.00
F2. Financiamiento con Fuente de Pago de Transferencias Federales Etiquetadas	0.00	0.00	0.00
G. Amortización de la Deuda (G = G1 + G2)	0.00	0.00	0.00
G1. Amortización de la Deuda Pública con Gasto No Etiquetado	0.00	0.00	0.00
G2. Amortización de la Deuda Pública con Gasto Etiquetado	0.00	0.00	0.00
A3. Financiamiento Neto (A3 = F - G)	0.00	0.00	0.00

Concepto	Estimado/ Aprobado	Devengado	Recaudado/ Pagado
A1. Ingresos de Libre Disposición	29,937,047.00	36,158,955.00	36,158,955.00
A3.1 Financiamiento Neto con Fuente de Pago de Ingresos de Libre Disposición (A3.1 = F1 - G1)	0.00	0.00	0.00
F1. Financiamiento con Fuente de Pago de Ingresos de Libre Disposición	0.00	0.00	0.00
G1. Amortización de la Deuda Pública con Gasto No Etiquetado	0.00	0.00	0.00
B1. Gasto No Etiquetado (sin incluir Amortización de la Deuda Pública)	29,937,047.00	39,264,272.00	39,090,118.00
C1. Remanentes de Ingresos de Libre Disposición aplicados en el periodo		0.00	0.00
V. Balance Presupuestario de Recursos Disponibles (V = A1 + A3.1 - B1 + C1)	0.00	(3,105,317.00)	(2,931,163.00)
VI. Balance Presupuestario de Recursos Disponibles sin Financiamiento Neto (VI = V - A3.1)	0.00	(3,105,317.00)	(2,931,163.00)



CUENTA PÚBLICA 2024
ENTE PÚBLICO: INSTITUTO TECNOLÓGICO SUPERIOR DE CHAMPOTÓN
Formato 4 Balance Presupuestario - LDF
Del 1o. de enero al 31 de diciembre de 2024
(Cifras en Pesos)

Concepto	Estimado/ Aprobado	Devengado	Recaudado/ Pagado
A2. Transferencias Federales Etiquetadas	31,734,100.00	50,451,752.00	50,451,752.00
A3.2 Financiamiento Neto con Fuente de Pago de Transferencias Federales Etiquetadas (A3.2 = F2 – G2)	0.00	0.00	0.00
F2. Financiamiento con Fuente de Pago de Transferencias Federales Etiquetadas	0.00	0.00	0.00
G2. Amortización de la Deuda Pública con Gasto Etiquetado	0.00	0.00	0.00
B2. Gasto Etiquetado (sin incluir Amortización de la Deuda Pública)	31,734,100.00	50,401,836.00	50,401,836.00
C2. Remanentes de Transferencias Federales Etiquetadas aplicados en el periodo		2,999,986.00	0.00
VII. Balance Presupuestario de Recursos Etiquetados (VII = A2 + A3.2 – B2 + C2)	0.00	3,049,902.00	49,916.00
VIII. Balance Presupuestario de Recursos Etiquetados sin Financiamiento Neto (VIII = VII – A3.2)	0.00	3,049,902.00	49,916.00

ELABORÓ

L.C. JOAQUÍN FERNANDO PÉREZ AMÁBILIS
SUBDIRECTOR DE SERVICIOS
ADMINISTRATIVOS DEL TECNOLÓGICO CAMPUS
CHAMPOTÓN

AUTORIZÓ

MTRO. CARLOS MANUEL LÓPEZ BLANCO
DIRECTOR GENERAL DEL TECNOLÓGICO CAMPUS
CHAMPOTÓN



CUENTA PÚBLICA 2024
ENTE PÚBLICO: INSTITUTO TECNOLÓGICO SUPERIOR DE CHAMPOTON
Formato 5 Estado Analítico de Ingresos Detallado - LDF
Del 1o. de enero al 31 de diciembre de 2024
(Cifras en Pesos)

Concepto (c)	Ingreso					Diferencia (e)
	Estimado (d)	Ampliaciones/ Reducciones	Modificado	Devengado	Recaudado	
Ingresos de Libre Disposición						
A. Impuestos	0.00	0.00	0.00	0.00	0.00	0.00
B. Cuotas y Aportaciones de Seguridad Social	0.00	0.00	0.00	0.00	0.00	0.00
C. Contribuciones de Mejoras	0.00	0.00	0.00	0.00	0.00	0.00
D. Derechos	0.00	0.00	0.00	0.00	0.00	0.00
E. Productos	0.00	268.69	268.69	268.69	268.69	268.69
F. Aprovechamientos	0.00	0.00	0.00	0.00	0.00	0.00
G. Ingresos por Ventas de Bienes y Prestación de Servicios	3,238,662.58	-352,403.81	2,886,258.77	2,886,258.77	2,886,258.77	-352,403.81
H. Participaciones (H=h1+h2+h3+h4+h5+h6+h7+h8+h9+h10+h11)	0.00	0.00	0.00	0.00	0.00	0.00
h1) Fondo General de Participaciones	0.00	0.00	0.00	0.00	0.00	0.00
h2) Fondo de Fomento Municipal	0.00	0.00	0.00	0.00	0.00	0.00
h3) Fondo de Fiscalización y Recaudación	0.00	0.00	0.00	0.00	0.00	0.00
h4) Fondo de Compensación	0.00	0.00	0.00	0.00	0.00	0.00
h5) Fondo de Extracción de Hidrocarburos	0.00	0.00	0.00	0.00	0.00	0.00
h6) Impuesto Especial Sobre Producción y Servicios	0.00	0.00	0.00	0.00	0.00	0.00
h7) 0.136% de la Recaudación Federal Participable	0.00	0.00	0.00	0.00	0.00	0.00
h8) 3.17% Sobre Extracción de Petróleo	0.00	0.00	0.00	0.00	0.00	0.00
h9) Gasolinas y Diésel	0.00	0.00	0.00	0.00	0.00	0.00
h10) Fondo del Impuesto Sobre la Renta	0.00	0.00	0.00	0.00	0.00	0.00
h11) Fondo de Estabilización de los Ingresos de las Entidades Federativas	0.00	0.00	0.00	0.00	0.00	0.00
I. Incentivos Derivados de la Colaboración Fiscal (I=i1+i2+i3+i4+i5)	0.00	0.00	0.00	0.00	0.00	0.00
i1) Tenencia o Uso de Vehículos	0.00	0.00	0.00	0.00	0.00	0.00
i2) Fondo de Compensación ISAN	0.00	0.00	0.00	0.00	0.00	0.00
i3) Impuesto Sobre Automóviles Nuevos	0.00	0.00	0.00	0.00	0.00	0.00
i4) Fondo de Compensación de Repecos-Intermedios	0.00	0.00	0.00	0.00	0.00	0.00
i5) Otros Incentivos Económicos	0.00	0.00	0.00	0.00	0.00	0.00
J. Transferencias y Asignaciones	26,698,384.00	6,574,044.00	33,272,428.00	33,272,428.00	33,272,428.00	6,574,044.00
K. Convenios	0.00	0.00	0.00	0.00	0.00	0.00
k1) Otros Convenios y Subsidios	0.00	0.00	0.00	0.00	0.00	0.00
L. Otros Ingresos de Libre Disposición (L=l1+l2)	0.00	0.00	0.00	0.00	0.00	0.00
l1) Participaciones en Ingresos Locales	0.00	0.00	0.00	0.00	0.00	0.00
l2) Otros Ingresos de Libre Disposición	0.00	0.00	0.00	0.00	0.00	0.00
I. Total de Ingresos de Libre Disposición (I=A+B+C+D+E+F+G+H+I+J+K+L)	29,937,046.58	6,221,908.88	36,158,955.46	36,158,955.46	36,158,955.46	6,221,908.88
Ingresos Excedentes de Ingresos de Libre Disposición						0.00
Transferencias Federales Etiquetadas						
A. Aportaciones (A=a1+a2+a3+a4+a5+a6+a7+a8)	0.00	0.00	0.00	0.00	0.00	0.00
a1) Fondo de Aportaciones para la Nómina Educativa y Gasto Operativo	0.00	0.00	0.00	0.00	0.00	0.00
a2) Fondo de Aportaciones para los Servicios de Salud	0.00	0.00	0.00	0.00	0.00	0.00
a3) Fondo de Aportaciones para la Infraestructura Social	0.00	0.00	0.00	0.00	0.00	0.00
a4) Fondo de Aportaciones para el Fortalecimiento de los Municipios y de las Demarcaciones Territoriales del Distrito Federal	0.00	0.00	0.00	0.00	0.00	0.00
a5) Fondo de Aportaciones Múltiples	0.00	0.00	0.00	0.00	0.00	0.00
a6) Fondo de Aportaciones para la Educación Tecnológica y de Adultos	0.00	0.00	0.00	0.00	0.00	0.00
a7) Fondo de Aportaciones para la Seguridad Pública de los Estados y del Distrito Federal	0.00	0.00	0.00	0.00	0.00	0.00
a8) Fondo de Aportaciones para el Fortalecimiento de las Entidades Federativas	0.00	0.00	0.00	0.00	0.00	0.00
B. Convenios (B=b1+b2+b3+b4)	0.00	18,179,323.56	18,179,323.56	18,179,323.56	18,179,323.56	18,179,323.56
b1) Convenios de Protección Social en Salud	0.00	0.00	0.00	0.00	0.00	0.00
b2) Convenios de Descentralización	0.00	0.00	0.00	0.00	0.00	0.00
b3) Convenios de Reasignación	0.00	0.00	0.00	0.00	0.00	0.00
b4) Otros Convenios y Subsidios	0.00	18,179,323.56	18,179,323.56	18,179,323.56	18,179,323.56	18,179,323.56
C. Fondos Distintos de Aportaciones (C=c1+c2)	0.00	0.00	0.00	0.00	0.00	0.00
c1) Fondo para Entidades Federativas y Municipios Productores de Hidrocarburos	0.00	0.00	0.00	0.00	0.00	0.00
c2) Fondo Minero	0.00	0.00	0.00	0.00	0.00	0.00



CUENTA PÚBLICA 2024
ENTE PÚBLICO: INSTITUTO TECNOLÓGICO SUPERIOR DE CHAMPOTÓN
Formato 5 Estado Analítico de Ingresos Detallado - LDF
Del 1o. de enero al 31 de diciembre de 2024
(Cifras en Pesos)

Concepto (c)	Ingreso					Diferencia (e)
	Estimado (d)	Ampliaciones/ Reducciones	Modificado	Devengado	Recaudado	
D. Transferencias, Asignaciones, Subsidios y Subvenciones, y Pensiones y Jubilaciones	31,734,100.00	538,328.00	32,272,428.00	32,272,428.00	32,272,428.00	538,328.00
E. Otras Transferencias Federales Etiquetadas	0.00	0.00	0.00	0.00	0.00	0.00
II. Total de Transferencias Federales Etiquetadas (II = A + B + C + D + E)	31,734,100.00	18,717,651.56	50,451,751.56	50,451,751.56	50,451,751.56	18,717,651.56
III. Ingresos Derivados de Financiamientos (III = A)	0.00	0.00	0.00	0.00	0.00	0.00
A. Ingresos Derivados de Financiamientos	0.00	0.00	0.00	0.00	0.00	0.00
IV. Total de Ingresos (IV = I + II + III)	61,671,146.58	24,939,560.44	86,610,707.02	86,610,707.02	86,610,707.02	24,939,560.44
Datos Informativos						
1. Ingresos Derivados de Financiamientos con Fuente de Pago de Ingresos de Libre Disposición	0.00	0.00	0.00	0.00	0.00	0.00
2. Ingresos Derivados de Financiamientos con Fuente de Pago de Transferencias Federales Etiquetadas	0.00	0.00	0.00	0.00	0.00	0.00
3. Ingresos Derivados de Financiamientos (3 = 1 + 2)	0.00	0.00	0.00	0.00	0.00	0.00

ELABORÓ

L.C. JOAQUÍN FERNANDO PÉREZ AMÁBILIS
SUBDIRECTOR DE SERVICIOS
ADMINISTRATIVOS DEL TECN CAMPUS
CHAMPOTÓN

AUTORIZÓ

MTRO. CARLOS MANUEL LÓPEZ BLANCO
DIRECTOR GENERAL DEL TECN CAMPUS
CHAMPOTÓN



CUENTA PÚBLICA 2024
ENTE PÚBLICO: INSTITUTO TECNOLÓGICO SUPERIOR DE CHAMPOTON
Formato 6a Estado Analítico del Ejercicio del Presupuesto de Egresos Detallado - LDF
Clasificación por Objeto del Gasto (Capítulo y Concepto)
Del 1o. de enero al 31 de diciembre de 2024
(Cifras en Pesos)

Concepto (c)	Egresos					Subejercicio (e)
	Aprobado (d)	Ampliaciones/ (Reducciones)	Modificado	Devengado	Pagado	
I. Gasto No Etiquetado (I=A+B+C+D+E+F+G+H+I)	29,937,046.58	6,271,651.92	36,208,698.50	39,264,271.84	39,090,117.81	(3,055,573.34)
A. Servicios Personales (A=a1+a2+a3+a4+a5+a6+a7)	25,203,966.78	5,106,039.13	30,310,005.91	33,365,579.25	33,365,579.25	(3,055,573.34)
a1) Remuneraciones al Personal de Carácter Permanente	12,590,092.00	2,449,260.36	15,039,352.36	18,094,925.70	18,094,925.70	(3,055,573.34)
a2) Remuneraciones al Personal de Carácter Transitorio	34,945.15	414,588.46	449,533.61	449,533.61	449,533.61	0.00
a3) Remuneraciones Adicionales y Especiales	6,821,407.15	2,389,741.83	9,211,148.98	9,211,148.98	9,211,148.98	0.00
a4) Seguridad Social	4,889,682.48	(3,182,329.06)	1,707,353.42	1,707,353.42	1,707,353.42	0.00
a5) Otras Prestaciones Sociales y Económicas	0.00	0.00	0.00	0.00	0.00	0.00
a6) Previsiones	0.00	0.00	0.00	0.00	0.00	0.00
a7) Pago de Estímulos a Servidores Públicos	867,840.00	3,034,777.54	3,902,617.54	3,902,617.54	3,902,617.54	0.00
B. Materiales y Suministros (B=b1+b2+b3+b4+b5+b6+b7+b8+b9)	1,579,454.92	323,891.90	1,903,346.82	1,903,346.82	1,903,346.82	0.00
b1) Materiales de Administración, Emisión de Documentos y Artículos Oficiales	778,845.84	(22,490.48)	756,355.36	756,355.36	756,355.36	0.00
b2) Alimentos y Utensilios	189,129.02	50,680.25	239,809.27	239,809.27	239,809.27	0.00
b3) Materias Primas y Materiales de Producción y Comercialización	0.00	5,245.74	5,245.74	5,245.74	5,245.74	0.00
b4) Materiales y Artículos de Construcción y de Reparación	82,226.81	680.95	82,907.76	82,907.76	82,907.76	0.00
b5) Productos Químicos, Farmacéuticos y de Laboratorio	36,001.00	(21,809.54)	14,191.46	14,191.46	14,191.46	0.00
b6) Combustibles, Lubricantes y Aditivos	186,205.28	214,971.33	401,176.61	401,176.61	401,176.61	0.00
b7) Vestuario, Blancos, Prendas de Protección y Artículos Deportivos	171,723.89	80,339.95	252,063.84	252,063.84	252,063.84	0.00
b8) Materiales y Suministros Para Seguridad	0.00	0.00	0.00	0.00	0.00	0.00
b9) Herramientas, Refacciones y Accesorios Menores	135,323.08	16,273.70	151,596.78	151,596.78	151,596.78	0.00
C. Servicios Generales (C=c1+c2+c3+c4+c5+c6+c7+c8+c9)	3,020,487.88	974,857.89	3,995,345.77	3,995,345.77	3,821,191.74	0.00
c1) Servicios Básicos	268,904.00	(59,650.68)	209,253.32	209,253.32	209,253.32	0.00
c2) Servicios de Arrendamiento	143,895.26	4,305.52	148,200.78	148,200.78	148,200.78	0.00
c3) Servicios Profesionales, Científicos, Técnicos y Otros Servicios	690,408.00	(288,266.58)	402,141.42	402,141.42	402,141.42	0.00
c4) Servicios Financieros, Bancarios y Comerciales	95,313.56	(40,881.19)	54,432.37	54,432.37	54,432.37	0.00
c5) Servicios de Instalación, Reparación, Mantenimiento y Conservación	336,706.50	768,311.57	1,105,018.07	1,105,018.07	1,091,409.04	0.00
c6) Servicios de Comunicación Social y Publicidad	295,336.30	860,939.05	1,156,275.35	1,156,275.35	1,156,275.35	0.00
c7) Servicios de Traslado y Viáticos	317,670.34	236,319.01	553,989.35	553,989.35	553,989.35	0.00
c8) Servicios Oficiales	24,750.00	38,264.96	63,014.96	63,014.96	63,014.96	0.00
c9) Otros Servicios Generales	847,503.92	(544,483.77)	303,020.15	303,020.15	142,475.15	0.00
D. Transferencias, Asignaciones, Subsidios y Otras Ayudas (D=d1+d2+d3+d4+d5+d6+d7+d8+d9)	0.00	0.00	0.00	0.00	0.00	0.00
d1) Transferencias Internas y Asignaciones al Sector Público	0.00	0.00	0.00	0.00	0.00	0.00
d2) Transferencias al Resto del Sector Público	0.00	0.00	0.00	0.00	0.00	0.00
d3) Subsidios y Subvenciones	0.00	0.00	0.00	0.00	0.00	0.00
d4) Ayudas Sociales	0.00	0.00	0.00	0.00	0.00	0.00
d5) Pensiones y Jubilaciones	0.00	0.00	0.00	0.00	0.00	0.00
d6) Transferencias a Fideicomisos, Mandatos y Otros Análogos	0.00	0.00	0.00	0.00	0.00	0.00
d7) Transferencias a la Seguridad Social	0.00	0.00	0.00	0.00	0.00	0.00
d8) Donativos	0.00	0.00	0.00	0.00	0.00	0.00
d9) Transferencias al Exterior	0.00	0.00	0.00	0.00	0.00	0.00
E. Bienes Muebles, Inmuebles e Intangibles (E=e1+e2+e3+e4+e5+e6+e7+e8+e9)	133,137.00	(133,137.00)	0.00	0.00	0.00	0.00
e1) Mobiliario y Equipo de Administración	66,573.00	(66,573.00)	0.00	0.00	0.00	0.00
e2) Mobiliario y Equipo Educativo y Recreativo	66,564.00	(66,564.00)	0.00	0.00	0.00	0.00



CUENTA PÚBLICA 2024
ENTE PÚBLICO: INSTITUTO TECNOLÓGICO SUPERIOR DE CHAMPOTON
Formato 6a Estado Analítico del Ejercicio del Presupuesto de Egresos Detallado - LDF
Clasificación por Objeto del Gasto (Capítulo y Concepto)
Del 1o. de enero al 31 de diciembre de 2024
(Cifras en Pesos)

Concepto (c)	Egresos					Subejercicio (e)
	Aprobado (d)	Ampliaciones/ (Reducciones)	Modificado	Devengado	Pagado	
e3) Equipo e Instrumental Médico y de Laboratorio	0.00	0.00	0.00	0.00	0.00	0.00
e4) Vehículos y Equipo de Transporte	0.00	0.00	0.00	0.00	0.00	0.00
e5) Equipo de Defensa y Seguridad	0.00	0.00	0.00	0.00	0.00	0.00
e6) Maquinaria, Otros Equipos y Herramientas	0.00	0.00	0.00	0.00	0.00	0.00
e7) Activos Biológicos	0.00	0.00	0.00	0.00	0.00	0.00
e8) Bienes Inmuebles	0.00	0.00	0.00	0.00	0.00	0.00
e9) Activos Intangibles	0.00	0.00	0.00	0.00	0.00	0.00
F. Inversión Pública (F=f1+f2+f3)	0.00	0.00	0.00	0.00	0.00	0.00
f1) Obra Pública en Bienes de Dominio Público	0.00	0.00	0.00	0.00	0.00	0.00
f2) Obra Pública en Bienes Propios	0.00	0.00	0.00	0.00	0.00	0.00
f3) Proyectos Productivos y Acciones de Fomento	0.00	0.00	0.00	0.00	0.00	0.00
G. Inversiones Financieras y Otras Provisiones (G=g1+g2+g3+g4+g5+g6+g7)	0.00	0.00	0.00	0.00	0.00	0.00
g1) Inversiones Para el Fomento de Actividades Productivas	0.00	0.00	0.00	0.00	0.00	0.00
g2) Acciones y Participaciones de Capital	0.00	0.00	0.00	0.00	0.00	0.00
g3) Compra de Títulos y Valores	0.00	0.00	0.00	0.00	0.00	0.00
g4) Concesión de Préstamos	0.00	0.00	0.00	0.00	0.00	0.00
g5) Inversiones en Fideicomisos, Mandatos y Otros Análogos Fideicomiso de Desastres Naturales (Informativo)	0.00	0.00	0.00	0.00	0.00	0.00
g6) Otras Inversiones Financieras	0.00	0.00	0.00	0.00	0.00	0.00
g7) Provisiones para Contingencias y Otras Erogaciones Especiales	0.00	0.00	0.00	0.00	0.00	0.00
H. Participaciones y Aportaciones (H=h1+h2+h3)	0.00	0.00	0.00	0.00	0.00	0.00
h1) Participaciones	0.00	0.00	0.00	0.00	0.00	0.00
h2) Aportaciones	0.00	0.00	0.00	0.00	0.00	0.00
h3) Convenios	0.00	0.00	0.00	0.00	0.00	0.00
I. Deuda Pública (I=i1+i2+i3+i4+i5+i6+i7)	0.00	0.00	0.00	0.00	0.00	0.00
i1) Amortización de la Deuda Pública	0.00	0.00	0.00	0.00	0.00	0.00
i2) Intereses de la Deuda Pública	0.00	0.00	0.00	0.00	0.00	0.00
i3) Comisiones de la Deuda Pública	0.00	0.00	0.00	0.00	0.00	0.00
i4) Gastos de la Deuda Pública	0.00	0.00	0.00	0.00	0.00	0.00
i5) Costo por Coberturas	0.00	0.00	0.00	0.00	0.00	0.00
i6) Apoyos Financieros	0.00	0.00	0.00	0.00	0.00	0.00
i7) Adeudos de Ejercicios Fiscales Anteriores (ADEFAS)	0.00	0.00	0.00	0.00	0.00	0.00
II. Gasto Etiquetado (II=A+B+C+D+E+F+G+H+I)	31,734,100.00	18,667,735.59	50,401,835.59	50,401,835.59	50,401,835.59	0.00
A. Servicios Personales (A=a1+a2+a3+a4+a5+a6+a7)	29,385,749.00	88,412.03	29,474,161.03	29,474,161.03	29,474,161.03	0.00
a1) Remuneraciones al Personal de Carácter Permanente	16,228,740.00	2,491,843.66	18,720,583.66	18,720,583.66	18,720,583.66	0.00
a2) Remuneraciones al Personal de Carácter Transitorio	0.00	128,944.53	128,944.53	128,944.53	128,944.53	0.00
a3) Remuneraciones Adicionales y Especiales	6,470,911.00	404,118.24	6,875,029.24	6,875,029.24	6,875,029.24	0.00
a4) Seguridad Social	5,837,398.00	(5,298,045.75)	539,352.25	539,352.25	539,352.25	0.00
a5) Otras Prestaciones Sociales y Económicas	0.00	0.00	0.00	0.00	0.00	0.00
a6) Previsiones	0.00	0.00	0.00	0.00	0.00	0.00
a7) Pago de Estímulos a Servidores Públicos	848,700.00	2,361,551.35	3,210,251.35	3,210,251.35	3,210,251.35	0.00
B. Materiales y Suministros (B=b1+b2+b3+b4+b5+b6+b7+b8+b9)	457,018.00	462,368.79	919,386.79	919,386.79	919,386.79	0.00
b1) Materiales de Administración, Emisión de Documentos y Artículos Oficiales	191,300.00	153,615.74	344,915.74	344,915.74	344,915.74	0.00
b2) Alimentos y Utensilios	59,252.00	165,844.57	225,096.57	225,096.57	225,096.57	0.00



CUENTA PÚBLICA 2024
ENTE PÚBLICO: INSTITUTO TECNOLÓGICO SUPERIOR DE CHAMPOTON
Formato 6a Estado Analítico del Ejercicio del Presupuesto de Egresos Detallado - LDF
Clasificación por Objeto del Gasto (Capítulo y Concepto)
Del 1o. de enero al 31 de diciembre de 2024
(Cifras en Pesos)

Concepto (c)	Egresos					Subejercicio (e)
	Aprobado (d)	Ampliaciones/ (Reducciones)	Modificado	Devengado	Pagado	
b3) Materias Primas y Materiales de Producción y Comercialización	0.00	0.00	0.00	0.00	0.00	0.00
b4) Materiales y Artículos de Construcción y de Reparación	36,706.00	(18,856.60)	17,849.40	17,849.40	17,849.40	0.00
b5) Productos Químicos, Farmacéuticos y de Laboratorio	34,216.00	(33,018.88)	1,197.12	1,197.12	1,197.12	0.00
b6) Combustibles, Lubricantes y Aditivos	32,800.00	184,976.66	217,776.66	217,776.66	217,776.66	0.00
b7) Vestuario, Blancos, Prendas de Protección y Artículos Deportivos	51,200.00	(17,091.60)	34,108.40	34,108.40	34,108.40	0.00
b8) Materiales y Suministros Para Seguridad	0.00	4,123.80	4,123.80	4,123.80	4,123.80	0.00
b9) Herramientas, Refacciones y Accesorios Menores	51,544.00	22,775.10	74,319.10	74,319.10	74,319.10	0.00
C. Servicios Generales (C=c1+c2+c3+c4+c5+c6+c7+c8+c9)	1,891,333.00	1,555,553.74	3,446,886.74	3,446,886.74	3,446,886.74	0.00
c1) Servicios Básicos	585,523.00	(186,849.48)	398,673.52	398,673.52	398,673.52	0.00
c2) Servicios de Arrendamiento	40,000.00	46,802.93	86,802.93	86,802.93	86,802.93	0.00
c3) Servicios Profesionales, Científicos, Técnicos y Otros Servicios	690,780.00	(188,831.89)	501,948.11	501,948.11	501,948.11	0.00
c4) Servicios Financieros, Bancarios y Comerciales	42,404.00	(42,404.00)	0.00	0.00	0.00	0.00
c5) Servicios de Instalación, Reparación, Mantenimiento y Conservación	163,200.00	1,717,961.25	1,881,161.25	1,881,161.25	1,881,161.25	0.00
c6) Servicios de Comunicación Social y Publicidad	151,098.00	(61,514.55)	89,583.45	89,583.45	89,583.45	0.00
c7) Servicios de Traslado y Viáticos	151,200.00	(47,541.48)	103,658.52	103,658.52	103,658.52	0.00
c8) Servicios Oficiales	24,000.00	355,130.36	379,130.36	379,130.36	379,130.36	0.00
c9) Otros Servicios Generales	43,128.00	(37,199.40)	5,928.60	5,928.60	5,928.60	0.00
D. Transferencias, Asignaciones, Subsidios y Otras Ayudas (D=d1+d2+d3+d4+d5+d6+d7+d8+d9)	0.00	0.00	0.00	0.00	0.00	0.00
d1) Transferencias Internas y Asignaciones al Sector Público	0.00	0.00	0.00	0.00	0.00	0.00
d2) Transferencias al Resto del Sector Público	0.00	0.00	0.00	0.00	0.00	0.00
d3) Subsidios y Subvenciones	0.00	0.00	0.00	0.00	0.00	0.00
d4) Ayudas Sociales	0.00	0.00	0.00	0.00	0.00	0.00
d5) Pensiones y Jubilaciones	0.00	0.00	0.00	0.00	0.00	0.00
d6) Transferencias a Fideicomisos, Mandatos y Otros Análogos	0.00	0.00	0.00	0.00	0.00	0.00
d7) Transferencias a la Seguridad Social	0.00	0.00	0.00	0.00	0.00	0.00
d8) Donativos	0.00	0.00	0.00	0.00	0.00	0.00
d9) Transferencias al Exterior	0.00	0.00	0.00	0.00	0.00	0.00
E. Bienes Muebles, Inmuebles e Intangibles (E=e1+e2+e3+e4+e5+e6+e7+e8+e9)	0.00	16,561,401.03	16,561,401.03	16,561,401.03	16,561,401.03	0.00
e1) Mobiliario y Equipo de Administración	0.00	9,692,607.70	9,692,607.70	9,692,607.70	9,692,607.70	0.00
e2) Mobiliario y Equipo Educacional y Recreativo	0.00	1,801,292.73	1,801,292.73	1,801,292.73	1,801,292.73	0.00
e3) Equipo e Instrumental Médico y de Laboratorio	0.00	857,495.20	857,495.20	857,495.20	857,495.20	0.00
e4) Vehículos y Equipo de Transporte	0.00	0.00	0.00	0.00	0.00	0.00
e5) Equipo de Defensa y Seguridad	0.00	0.00	0.00	0.00	0.00	0.00
e6) Maquinaria, Otros Equipos y Herramientas	0.00	3,197,251.16	3,197,251.16	3,197,251.16	3,197,251.16	0.00
e7) Activos Biológicos	0.00	0.00	0.00	0.00	0.00	0.00
e8) Bienes Inmuebles	0.00	0.00	0.00	0.00	0.00	0.00
e9) Activos Intangibles	0.00	1,012,754.24	1,012,754.24	1,012,754.24	1,012,754.24	0.00
F. Inversión Pública (F=f1+f2+f3)	0.00	0.00	0.00	0.00	0.00	0.00
f1) Obra Pública en Bienes de Dominio Público	0.00	0.00	0.00	0.00	0.00	0.00
f2) Obra Pública en Bienes Propios	0.00	0.00	0.00	0.00	0.00	0.00
f3) Proyectos Productivos y Acciones de Fomento	0.00	0.00	0.00	0.00	0.00	0.00
G. Inversiones Financieras y Otras Provisiones (G=g1+g2+g3+g4+g5+g6+g7)	0.00	0.00	0.00	0.00	0.00	0.00
g1) Inversiones Para el Fomento de Actividades Productivas	0.00	0.00	0.00	0.00	0.00	0.00



CUENTA PÚBLICA 2024
ENTE PÚBLICO: INSTITUTO TECNOLÓGICO SUPERIOR DE CHAMPOTÓN
Formato 6a Estado Analítico del Ejercicio del Presupuesto de Egresos Detallado - LDF
Clasificación por Objeto del Gasto (Capítulo y Concepto)
Del 1o. de enero al 31 de diciembre de 2024
(Cifras en Pesos)

Concepto (c)	Egresos					Subejercicio (e)
	Aprobado (d)	Ampliaciones/ (Reducciones)	Modificado	Devengado	Pagado	
g2) Acciones y Participaciones de Capital	0.00	0.00	0.00	0.00	0.00	0.00
g3) Compra de Títulos y Valores	0.00	0.00	0.00	0.00	0.00	0.00
g4) Concesión de Préstamos	0.00	0.00	0.00	0.00	0.00	0.00
g5) Inversiones en Fideicomisos, Mandatos y Otros Análogos Fideicomiso de Desastres Naturales (Informativo)	0.00	0.00	0.00	0.00	0.00	0.00
g6) Otras Inversiones Financieras	0.00	0.00	0.00	0.00	0.00	0.00
g7) Provisiones para Contingencias y Otras Erogaciones Especiales	0.00	0.00	0.00	0.00	0.00	0.00
H. Participaciones y Aportaciones (H=h1+h2+h3)	0.00	0.00	0.00	0.00	0.00	0.00
h1) Participaciones	0.00	0.00	0.00	0.00	0.00	0.00
h2) Aportaciones	0.00	0.00	0.00	0.00	0.00	0.00
h3) Convenios	0.00	0.00	0.00	0.00	0.00	0.00
I. Deuda Pública (I=i1+i2+i3+i4+i5+i6+i7)	0.00	0.00	0.00	0.00	0.00	0.00
i1) Amortización de la Deuda Pública	0.00	0.00	0.00	0.00	0.00	0.00
i2) Intereses de la Deuda Pública	0.00	0.00	0.00	0.00	0.00	0.00
i3) Comisiones de la Deuda Pública	0.00	0.00	0.00	0.00	0.00	0.00
i4) Gastos de la Deuda Pública	0.00	0.00	0.00	0.00	0.00	0.00
i5) Costo por Coberturas	0.00	0.00	0.00	0.00	0.00	0.00
i6) Apoyos Financieros	0.00	0.00	0.00	0.00	0.00	0.00
i7) Adeudos de Ejercicios Fiscales Anteriores (ADEFAS)	0.00	0.00	0.00	0.00	0.00	0.00
III. Total de Egresos (III = I + II)	61,671,146.58	24,939,387.51	86,610,534.09	89,666,107.43	89,491,953.40	(3,055,573.34)

ELABORÓ

L.C. JOAQUÍN FERNANDO PÉREZ AMABILIS
SUBDIRECTOR DE SERVICIOS ADMINISTRATIVOS
DEL TECNOM COMPUS CHAMPOTÓN

AUTORIZÓ

MTRO. CARLOS MANUEL LÓPEZ BLANCO
DIRECTOR GENERAL DEL TECNOM COMPUS
CHAMPOTÓN



CUENTA PÚBLICA 2024
ENTE PÚBLICO: INSTITUTO TECNOLÓGICO SUPERIOR DE CHAMPOTÓN
Formato 6b Estado Analítico del Ejercicio del Presupuesto de Egresos Detallado - LDF
Clasificación Administrativa
Del 1o. de enero al 31 de diciembre de 2024
(Cifras en Pesos)

Concepto (c)	Egresos					Subejercicio (e)
	Aprobado (d)	Ampliaciones/ (Reducciones)	Modificado	Devengado	Pagado	
Gasto No Etiquetado	29,937,046.58	6,271,651.92	36,208,698.50	39,264,271.84	39,090,117.81	(3,055,573.34)
[01] DIRECCION	3,281,883.00	(654,243.55)	2,627,639.45	1,883,443.89	1,883,443.89	744,195.56
[02] ADMINISTRACION	8,870,102.40	3,251,826.93	12,121,929.33	13,515,605.19	13,501,996.16	(1,393,675.86)
[03] PLANEACION	7,101,036.80	(1,708,630.22)	5,392,406.58	5,417,980.63	5,417,980.63	(25,574.05)
[04] ACADEMICO	10,684,024.38	5,382,698.76	16,066,723.14	18,447,242.13	18,286,697.13	(2,380,518.99)
Gasto Etiquetado	31,734,100.00	18,667,735.59	50,401,835.59	50,401,835.59	50,401,835.59	0.00
[01] DIRECCION	2,728,576.00	(1,000,797.15)	1,727,778.85	1,439,674.16	1,439,674.16	288,104.69
[02] ADMINISTRACION	5,989,581.00	4,106,105.76	10,095,686.76	11,061,505.45	11,061,505.45	(965,818.69)
[03] PLANEACION	10,435,622.00	(1,527,813.52)	8,907,808.48	4,835,170.17	4,835,170.17	4,072,638.31
[04] ACADEMICO	12,580,321.00	17,090,240.50	29,670,561.50	33,065,485.81	33,065,485.81	(3,394,924.31)
Total de Egresos	61,671,146.58	24,939,387.51	86,610,534.09	89,666,107.43	89,491,953.40	(3,055,573.34)

ELABORÓ

AUTORIZÓ

L.C. JOAQUÍN FERNANDO PÉREZ AMÁBILIS
SUBDIRECTOR DE SERVICIOS ADMINISTRATIVOS
DEL TECN CAMPUS CHAMPOTÓN

MTRO. CARLOS MANUEL LÓPEZ BLANCO
DIRECTOR GENERAL DEL TECN CAMPUS
CHAMPOTÓN



CUENTA PÚBLICA 2024
ENTE PÚBLICO: INSTITUTO TECNOLÓGICO SUPERIOR DE CHAMPOTON
Formato 6c Estado Analítico del Ejercicio del Presupuesto de Egresos Detallado - LDF
Clasificación Funcional (Finalidad y Función)
Del 1o. de enero al 31 de diciembre de 2024
(Cifras en Pesos)

Concepto (c)	Egresos					Subejercicio (e)
	Aprobado (d)	Ampliaciones/ (Reducciones)	Modificado	Devengado	Pagado	
I. Gasto No Etiquetado (I=A+B+C+D)	29,937,046.58	6,271,651.92	36,208,698.50	39,264,271.84	39,090,117.81	(3,055,573.34)
A. Gobierno (A=a1+a2+a3+a4+a5+a6+a7+a8)	0.00	0.00	0.00	0.00	0.00	0.00
a1) Legislación	0.00	0.00	0.00	0.00	0.00	0.00
a2) Justicia	0.00	0.00	0.00	0.00	0.00	0.00
a3) Coordinación de la Política de Gobierno	0.00	0.00	0.00	0.00	0.00	0.00
a4) Relaciones Exteriores	0.00	0.00	0.00	0.00	0.00	0.00
a5) Asuntos Financieros y Hacendarios	0.00	0.00	0.00	0.00	0.00	0.00
a6) Seguridad Nacional	0.00	0.00	0.00	0.00	0.00	0.00
a7) Asuntos de Orden Público y de Seguridad Interior	0.00	0.00	0.00	0.00	0.00	0.00
a8) Otros Servicios Generales	0.00	0.00	0.00	0.00	0.00	0.00
B. Desarrollo Social (B=b1+b2+b3+b4+b5+b6+b7)	29,937,046.58	6,271,651.92	36,208,698.50	39,264,271.84	39,090,117.81	(3,055,573.34)
b1) Protección Ambiental	0.00	0.00	0.00	0.00	0.00	0.00
b2) Vivienda y Servicios a la Comunidad	0.00	0.00	0.00	0.00	0.00	0.00
b3) Salud	0.00	0.00	0.00	0.00	0.00	0.00
b4) Recreación, Cultura y Otras Manifestaciones Sociales	0.00	0.00	0.00	0.00	0.00	0.00
b5) Educación	29,937,046.58	6,271,651.92	36,208,698.50	39,264,271.84	39,090,117.81	(3,055,573.34)
b6) Protección Social	0.00	0.00	0.00	0.00	0.00	0.00
b7) Otros Asuntos Sociales	0.00	0.00	0.00	0.00	0.00	0.00
C. Desarrollo Económico (C=c1+c2+c3+c4+c5+c6+c7+c8+c9)	0.00	0.00	0.00	0.00	0.00	0.00
c1) Asuntos Económicos, Comerciales y Laborales en General	0.00	0.00	0.00	0.00	0.00	0.00
c2) Agropecuaria, Silvicultura, Pesca y Caza	0.00	0.00	0.00	0.00	0.00	0.00
c3) Combustibles y Energía	0.00	0.00	0.00	0.00	0.00	0.00
c4) Minería, Manufacturas y Construcción	0.00	0.00	0.00	0.00	0.00	0.00
c5) Transporte	0.00	0.00	0.00	0.00	0.00	0.00
c6) Comunicaciones	0.00	0.00	0.00	0.00	0.00	0.00
c7) Turismo	0.00	0.00	0.00	0.00	0.00	0.00
c8) Ciencia, Tecnología e Innovación	0.00	0.00	0.00	0.00	0.00	0.00
c9) Otras Industrias y Otros Asuntos Económicos	0.00	0.00	0.00	0.00	0.00	0.00
D. Otras No Clasificadas en Funciones Anteriores (D=d1+d2+d3+d4)	0.00	0.00	0.00	0.00	0.00	0.00
d1) Transacciones de la Deuda Pública / Costo Financiero de la Deuda	0.00	0.00	0.00	0.00	0.00	0.00
d2) Transferencias, Participaciones y Aportaciones Entre Diferentes Niveles y Ordenes de Gobierno	0.00	0.00	0.00	0.00	0.00	0.00
d3) Saneamiento del Sistema Financiero	0.00	0.00	0.00	0.00	0.00	0.00
d4) Adeudos de Ejercicios Fiscales Anteriores	0.00	0.00	0.00	0.00	0.00	0.00
II. Gasto Etiquetado (II=A+B+C+D)	31,734,100.00	18,667,735.59	50,401,835.59	50,401,835.59	50,401,835.59	0.00
A. Gobierno (A=a1+a2+a3+a4+a5+a6+a7+a8)	0.00	0.00	0.00	0.00	0.00	0.00
a1) Legislación	0.00	0.00	0.00	0.00	0.00	0.00
a2) Justicia	0.00	0.00	0.00	0.00	0.00	0.00
a3) Coordinación de la Política de Gobierno	0.00	0.00	0.00	0.00	0.00	0.00
a4) Relaciones Exteriores	0.00	0.00	0.00	0.00	0.00	0.00
a5) Asuntos Financieros y Hacendarios	0.00	0.00	0.00	0.00	0.00	0.00
a6) Seguridad Nacional	0.00	0.00	0.00	0.00	0.00	0.00
a7) Asuntos de Orden Público y de Seguridad Interior	0.00	0.00	0.00	0.00	0.00	0.00
a8) Otros Servicios Generales	0.00	0.00	0.00	0.00	0.00	0.00
B. Desarrollo Social (B=b1+b2+b3+b4+b5+b6+b7)	31,734,100.00	18,667,735.59	50,401,835.59	50,401,835.59	50,401,835.59	0.00
b1) Protección Ambiental	0.00	0.00	0.00	0.00	0.00	0.00
b2) Vivienda y Servicios a la Comunidad	0.00	0.00	0.00	0.00	0.00	0.00
b3) Salud	0.00	0.00	0.00	0.00	0.00	0.00



CUENTA PÚBLICA 2024
ENTE PÚBLICO: INSTITUTO TECNOLÓGICO SUPERIOR DE CHAMPOTÓN
Formato 6c Estado Analítico del Ejercicio del Presupuesto de Egresos Detallado - LDF
Clasificación Funcional (Finalidad y Función)
Del 1o. de enero al 31 de diciembre de 2024
(Cifras en Pesos)

Concepto (c)	Egresos					Subejercicio (e)
	Aprobado (d)	Ampliaciones/ (Reducciones)	Modificado	Devengado	Pagado	
b4) Recreación, Cultura y Otras Manifestaciones Sociales	0.00	0.00	0.00	0.00	0.00	0.00
b5) Educación	31,734,100.00	18,667,735.59	50,401,835.59	50,401,835.59	50,401,835.59	0.00
b6) Protección Social	0.00	0.00	0.00	0.00	0.00	0.00
b7) Otros Asuntos Sociales	0.00	0.00	0.00	0.00	0.00	0.00
C. Desarrollo Económico (C=c1+c2+c3+c4+c5+c6+c7+c8+c9)	0.00	0.00	0.00	0.00	0.00	0.00
c1) Asuntos Económicos, Comerciales y Laborales en General	0.00	0.00	0.00	0.00	0.00	0.00
c2) Agropecuaria, Silvicultura, Pesca y Caza	0.00	0.00	0.00	0.00	0.00	0.00
c3) Combustibles y Energía	0.00	0.00	0.00	0.00	0.00	0.00
c4) Minería, Manufacturas y Construcción	0.00	0.00	0.00	0.00	0.00	0.00
c5) Transporte	0.00	0.00	0.00	0.00	0.00	0.00
c6) Comunicaciones	0.00	0.00	0.00	0.00	0.00	0.00
c7) Turismo	0.00	0.00	0.00	0.00	0.00	0.00
c8) Ciencia, Tecnología e Innovación	0.00	0.00	0.00	0.00	0.00	0.00
c9) Otras Industrias y Otros Asuntos Económicos	0.00	0.00	0.00	0.00	0.00	0.00
D. Otras No Clasificadas en Funciones Anteriores (D=d1+d2+d3+d4)	0.00	0.00	0.00	0.00	0.00	0.00
d1) Transacciones de la Deuda Pública / Costo Financiero de la Deuda	0.00	0.00	0.00	0.00	0.00	0.00
d2) Transferencias, Participaciones y Aportaciones Entre Diferentes Niveles y Ordenes de Gobierno	0.00	0.00	0.00	0.00	0.00	0.00
d3) Saneamiento del Sistema Financiero	0.00	0.00	0.00	0.00	0.00	0.00
d4) Adeudos de Ejercicios Fiscales Anteriores	0.00	0.00	0.00	0.00	0.00	0.00
III. Total de Egresos (III = I + II)	61,671,146.58	24,939,387.51	86,610,534.09	89,666,107.43	89,491,953.40	(3,055,573.34)

ELABORÓ

AUTORIZÓ

L.C. JOAQUÍN FERNANDO PÉREZ AMABILIS
SUBDIRECTOR DE SERVICIOS
ADMINISTRATIVOS DEL TECNOCAMPUS
CHAMPOTÓN

MTRO. CARLOS MANUEL LÓPEZ BLANCO
DIRECTOR GENERAL DEL TECNOCAMPUS
CHAMPOTÓN

18/02/2025 01:18:06 p. m.

CHS-17



CUENTA PÚBLICA 2024
ENTE PÚBLICO: INSTITUTO TECNOLÓGICO SUPERIOR DE CHAMPOTÓN
Formato 6d Estado Analítico del Ejercicio del Presupuesto de Egresos Detallado - LDF
Clasificación de Servicios Personales por Categoría
Del 1o. de enero al 31 de diciembre de 2024
(Cifras en Pesos)

Concepto (c)	Egresos					Subejercicio (e)
	Aprobado (d)	Ampliaciones/ (Reducciones)	Modificado	Devengado	Pagado	
I. Gasto No Etiquetado (I=A+B+C+D+E+F)	24,349,893.00	5,124,044.00	29,473,937.00	32,529,510.00	23,594,351.00	(3,055,573.00)
A. Personal Administrativo y de Servicio Público	24,349,893.00	5,124,044.00	29,473,937.00	32,529,510.00	23,594,351.00	(3,055,573.00)
B. Magisterio	0.00	0.00	0.00	0.00	0.00	0.00
C. Servicios de Salud (C=c1+c2)	0.00	0.00	0.00	0.00	0.00	0.00
c1) Personal Administrativo	0.00	0.00	0.00	0.00	0.00	0.00
c2) Personal Médico, Paramédico y afín	0.00	0.00	0.00	0.00	0.00	0.00
D. Seguridad Pública	0.00	0.00	0.00	0.00	0.00	0.00
E. Gastos asociados a la implementación de nuevas leyes federales o reformas a las mismas (E = e1 + e2)	0.00	0.00	0.00	0.00	0.00	0.00
e1) Nombre del Programa o Ley 1	0.00	0.00	0.00	0.00	0.00	0.00
e2) Nombre del Programa o Ley 2	0.00	0.00	0.00	0.00	0.00	0.00
F. Sentencias laborales definitivas	0.00	0.00	0.00	0.00	0.00	0.00
II. Gasto Etiquetado (II=A+B+C+D+E+F)	29,385,749.00	88,412.00	29,474,161.00	29,474,161.00	20,193,190.00	0.00
A. Personal Administrativo y de Servicio Público	29,385,749.00	88,412.00	29,474,161.00	29,474,161.00	20,193,190.00	0.00
B. Magisterio	0.00	0.00	0.00	0.00	0.00	0.00
C. Servicios de Salud (C=c1+c2)	0.00	0.00	0.00	0.00	0.00	0.00
c1) Personal Administrativo	0.00	0.00	0.00	0.00	0.00	0.00
c2) Personal Médico, Paramédico y afín	0.00	0.00	0.00	0.00	0.00	0.00
D. Seguridad Pública	0.00	0.00	0.00	0.00	0.00	0.00
E. Gastos asociados a la implementación de nuevas leyes federales o reformas a las mismas (E = e1 + e2)	0.00	0.00	0.00	0.00	0.00	0.00
e1) Nombre del Programa o Ley 1	0.00	0.00	0.00	0.00	0.00	0.00
e2) Nombre del Programa o Ley 2	0.00	0.00	0.00	0.00	0.00	0.00
F. Sentencias laborales definitivas	0.00	0.00	0.00	0.00	0.00	0.00
III. Total del Gasto en Servicios Personales (III = I + II)	53,735,642.00	5,212,456.00	58,948,098.00	62,003,671.00	43,787,541.00	(3,055,573.00)

ELABORÓ

AUTORIZÓ

L.C. JOAQUÍN FERNANDO PÉREZ AMÁBILIS
SUBDIRECTOR DE SERVICIOS ADMINISTRATIVOS
DEL TECN CAMPUS CHAMPOTÓN

MTRO. CARLOS MANUEL LÓPEZ BLANCO
DIRECTOR GENERAL DEL TECN CAMPUS
CHAMPOTÓN

18/02/2025 01:18:15 p. m.

Instituto Tecnológico Superior de Champotón (a)
Guía de Cumplimiento de la Ley de Disciplina Financiera de las Entidades Federativas y Municipios
Del 1 de Enero al 31 de Diciembre de 2024 (b)

Indicadores de Observancia (c)	Implementación				Resultado		Fundamento (h)	Comentarios (i)
	SI		NO		Monito o valor (f)	Unidad (pesos/porcentaje) (g)		
	Mecanismo de Verificación (d)	Fecha estimada de cumplimiento (e)						
INDICADORES PRESUPUESTARIOS								
A. INDICADORES CUANTITATIVOS								
1 Balance Presupuestario Sostenible (j)								
a. Propuesto	Iniciativa de Ley de Ingresos y Proyecto de Presupuesto de Egresos				pesos	Art. 6 y 19 de la LDF		
b. Estimada/Aprobado	Ley de Ingresos y Presupuesto de Egresos				pesos	Art. 6 y 19 de la LDF		
c. Devengado	Cuenta Pública / Formulo 4 LDF				pesos	Art. 6 y 19 de la LDF		
2 Balance Presupuestario de Recursos Disponibles Sostenible (k)								
a. Propuesto	Iniciativa de Ley de Ingresos y Proyecto de Presupuesto de Egresos				pesos	Art. 6 y 19 de la LDF		
b. Estimada/Aprobado	Ley de Ingresos y Presupuesto de Egresos				pesos	Art. 6 y 19 de la LDF		
c. Devengado	Cuenta Pública / Formulo 4 LDF				pesos	Art. 6 y 19 de la LDF		
3 Financiamiento Neto dentro del Techo de Financiamiento Neto (l)								
a. Propuesto	Iniciativa de Ley de Ingresos				pesos	Art. 6, 19 y 46 de la LDF		
b. Estimada	Ley de Ingresos				pesos	Art. 6, 19 y 46 de la LDF		
c. Devengado	Cuenta Pública / Formulo 4 LDF				pesos	Art. 6, 19 y 46 de la LDF		
4 Recursos destinados a la atención de desastres naturales								
a. Asignación al fideicomiso para desastres naturales (m)								
a.1 Aprobado	Reporte Trím. Formulo 6 a)				pesos	Art. 9 de la LDF		
a.2 Pagado	Cuenta Pública / Formulo 6 a)				pesos	Art. 9 de la LDF		
b. Aportación promedio realizada por la Entidad Federativa durante los 5 ejercicios previos, para infraestructura dañada por desastres naturales (n)	Autorizaciones de recursos aprobados por el FONDEN				pesos	Art. 9 de la LDF		
c. Saldo del fideicomiso para desastres naturales (o)	Cuenta Pública / Auxiliar de Cuentas				pesos	Art. 9 de la LDF		
d. Costo promedio de los últimos 5 ejercicios de la reconstrucción de infraestructura dañada por desastres naturales (p)	Autorizaciones de recursos aprobados por el FONDEN				pesos	Art. 9 de la LDF		
5 Techo para servicios personales (q)								
a. Asignación en el Presupuesto de Egresos	Reporte Trím. Formulo 6 d)				pesos	Art. 10 y 21 de la LDF		
b. Devengado	Reporte Trím. Formulo 6 d)				pesos	Art. 13 fraco. V y 21 de la LDF		
6 Provisiones de gasto para compromisos de pago derivados de APPs (r)								
a. Asignación en el Presupuesto de Egresos	Presupuesto de Egresos				pesos	Art. 11 y 21 de la LDF		
7 Techo de ADEFAS para el ejercicio fiscal (s)								
a. Propuesto	Proyecto de Presupuesto de Egresos				pesos	Art. 12 y 20 de la LDF		
b. Aprobado	Reporte Trím. Formulo 6 a)				pesos	Art. 12 y 20 de la LDF		
c. Devengado	Cuenta Pública / Formulo 6 a)				pesos	Art. 12 y 20 de la LDF		
B. INDICADORES CUALITATIVOS								
1 Iniciativa de Ley de Ingresos y Proyecto de Presupuesto de Egresos								
a. Objetivos anuales, estrategias y metas para el ejercicio fiscal (t)	Iniciativa de Ley de Ingresos y Proyecto de Presupuesto de Egresos					Art. 5 y 18 de la LDF		
b. Proyecciones de ejercicios posteriores (u)	Iniciativa de Ley de Ingresos y Proyecto de Presupuesto de Egresos / Formatos 7 a) y b)					Art. 5 y 18 de la LDF		
c. Descripción de riesgos relevantes y propuestas de acción para enfrentarlos (v)	Iniciativa de Ley de Ingresos y Proyecto de Presupuesto de Egresos					Art. 5 y 18 de la LDF		
d. Resultados de ejercicios fiscales anteriores y el ejercicio fiscal en cuestión (w)	Iniciativa de Ley de Ingresos y Proyecto de Presupuesto de Egresos / Formatos 7 c) y d)					Art. 5 y 18 de la LDF		
e. Estudio actuarial de las pensiones de sus trabajadores (x)	Proyecto de Presupuesto de Egresos / Formulo 8					Art. 5 y 18 de la LDF		
2 Balance Presupuestario de Recursos Disponibles, en caso de ser negativo								
a. Razones excepcionales que justifican el Balance Presupuestario de Recursos Disponibles negativo (y)	Iniciativa de Ley de Ingresos o Proyecto de Presupuesto de Egresos					Art. 6 y 19 de la LDF		
b. Fuente de recursos para cubrir el Balance Presupuestario de Recursos Disponibles negativo (z)	Iniciativa de Ley de Ingresos o Proyecto de Presupuesto de Egresos					Art. 6 y 19 de la LDF		
c. Número de ejercicios fiscales y acciones necesarias para cubrir el Balance Presupuestario de Recursos Disponibles negativo (aa)	Iniciativa de Ley de Ingresos o Proyecto de Presupuesto de Egresos					Art. 6 y 19 de la LDF		
d. Informes Trimestrales sobre el avance de las acciones para recuperar el Balance Presupuestario de Recursos Disponibles (bb)	Reporte Trím. y Cuenta Pública					Art. 6 y 19 de la LDF		
3 Personal								
a. Remuneraciones de los servidores públicos (cc)	Proyecto de Presupuesto					Art. 10 y 21 de la LDF		
b. Provisiones salariales y económicas para cubrir incrementos salariales, creación de plazas y otros (dd)	Proyecto de Presupuesto					Art. 10 y 21 de la LDF		
INDICADORES DEL EJERCICIO PRESUPUESTARIO								
A. INDICADORES CUANTITATIVOS								
1 Ingresos Excedentes derivados de Ingresos de Libre Disposición								
a. Monto de Ingresos Excedentes derivados de ILD (ee)	Cuenta Pública / Formulo 5				pesos	Art. 14 y 21 de la LDF		
b. Monto de Ingresos Excedentes derivados de ILD destinados al fin del A.14, fracción I de la LDF (ff)	Cuenta Pública				pesos	Art. 14 y 21 de la LDF		
c. Monto de Ingresos Excedentes derivados de ILD destinados al fin del A.14, fracción II, a) de la LDF (gg)	Cuenta Pública				pesos	Art. 14 y 21 de la LDF		
d. Monto de Ingresos Excedentes derivados de ILD destinados al fin del A.14, fracción II, b) de la LDF (hh)	Cuenta Pública				pesos	Art. 14 y 21 de la LDF		

Instituto Tecnológico Superior de Champotón (a)
Guía de Cumplimiento de la Ley de Disciplina Financiera de las Entidades Federativas y Municipios
Del 1 de Enero al 31 de Diciembre de 2024 (b)

Indicadores de Observancia (c)	Implementación		Resultado		Fundamento (h)	Comentarios (i)
	SI	NO	Monto o valor (f)	Unidad (pesos/porcentaje) (g)		
	Mecanismo de Verificación (d)	Fecha estimada de cumplimiento (e)				
INDICADORES PRESUPUESTARIOS						
e. Monto de Ingresos Excedentes derivados de ILD destinados al fin del artículo noveno transitorio de la LDF (f)				pesos	Art. Noveno Transitorio de la LDF	
f. Monto de Ingresos Excedentes derivados de ILD destinados al fin señalado por el Artículo 14, párrafo segundo y en el artículo 21 y Noveno Transitorio de la LDF (j)				pesos	Art. 14 y 21 de la LDF	
g. Monto de Ingresos Excedentes derivados de ILD en un nivel de endeudamiento sostenible de acuerdo al Sistema de Alertas hasta por el 5% de los recursos para cubrir el Gasto Corriente (kk)				pesos	Art. 14 y 21 de la LDF	
B. INDICADORES CUALITATIVOS						
1 Análisis Costo-Beneficio para programas o proyectos de inversión mayores a 10 millones de UDIS (j)	Página de internet de la Secretaría de Finanzas o Tesorería Municipal				Art. 13 fraco. III y 21 de la LDF	
2 Análisis de conveniencia y análisis de transferencia de riesgos de los proyectos APPs (kk)	Página de internet de la Secretaría de Finanzas o Tesorería Municipal				Art. 13 fraco. III y 21 de la LDF	
3 Identificación de población objetivo, destino y temporalidad de subsidios (ll)	Página de internet de la Secretaría de Finanzas o Tesorería Municipal				Art. 13 fraco. VII y 21 de la LDF	
INDICADORES DE DEUDA PÚBLICA						
A. INDICADORES CUANTITATIVOS						
1 Obligaciones a Corto Plazo						
a. Límite de Obligaciones a Corto Plazo (mm)				pesos	Art. 30 fraco. I de la LDF	
b. Obligaciones a Corto Plazo (nn)				pesos	Art. 30 fraco. I de la LDF	

ELABORÓ

L.C. JOAQUÍN FERNANDO PÉREZ ANABILIS
 SUBDIRECTOR DE SERVICIOS ADMINISTRATIVOS DEL TECNIM
 CAMPUS CHAMPOTÓN

AUTORIZÓ

MTRO. CARLOS MANUEL LÓPEZ BLANCO
 DIRECTOR GENERAL DEL TECNIM CAMPUS CHAMPOTÓN