



INSTITUTO TECNOLÓGICO SUPERIOR DE CHAMPOTÓN

NOTAS A LOS ESTADOS FINANCIEROS DEL 02 DE ENERO AL 10 DE OCTUBRE DEL 2021

a) NOTAS DE DESGLOSE

I) NOTAS AL ESTADO DE SITUACION FINANCIERAS

ACTIVO

EFFECTIVO Y EQUIVALENTES

TIPO Y MONTO

1. CUENTAS PRESUPUESTARIAS:

BANCO	IMPORTE
BANCOMER CTA.9874	9,957.64
BANCOMER CTA. 6205	25.83
BANCOMER CTA. 1989	29.52
BANCOMER CTA. 0320	1,056.79
BANCOMER CTA. 0576	24,690.68
BANCOMER CTA. 5487	8,537.52
BANAMEX CTA. 5194	212.58
BANCOMER CTA 3994	6.90
BANCOMER CTA. 5342	.40
BANCOMER CTA. 4285	669,869.51
TOTAL	\$ 714,387.37

CUENTAS DE CONVENIOS CON PARTICULARES Y OTROS

BANCO	IMPORTE
HSBC CTA-1373	228.00
BANAMEX PRODEP 2018	0.00
TOTAL	228.00

EFFECTIVO	\$ 0.00
-----------	----------------



DERECHOS A RECIBIR EFECTIVO Y EQUIVALENTES Y BIENES O SERVICIOS A RECIBIR

2.- CUENTA POR COBRAR A CORTO PLAZO

INGRESOS POR VENTAS DE SERVICIOS	0.00
----------------------------------	------

3.- DEUDORES DIVERSOS

VENCIMIENTO A 30 DIAS	IMPORTE
SUBSIDIO AL SALARIO	307,763.48
MARIANA SANDOVAL QUINTAL	360.00
MARIO HUMBERTO DE LA CRUZ CIMA	460.00
DOCENTE	8.01
TOTAL	\$ 308,591.49

4.- DERECHO A RECIBIR BIENES O SERVICIOS

ANTICIPO A PROVEEDORES POR ADQUISICION DE BIENES	0.00
--	------



BIENES DISPONIBLES PARA SU TRANSFORMACIÓN O CONSUMO (INVENTARIOS)

4.-No tenemos inventarios de bienes disponibles para su transformación o consumo por ser una Institución Educativa.

5.- No tenemos Almacén de bienes disponibles para su transformación o consumo por ser una Institución Educativa.

INVERSIONES FINANCIERAS

6.- Hasta la fecha no tenemos inversiones financieras.

7.- Hasta la fecha no tenemos inversiones financieras de participaciones y aportaciones de capital

BIENES MUEBLES, INMUEBLES E INTANGIBLES

8.-En el rubro de Bienes Muebles e inmuebles representa el importe de los activos incorporados al patrimonio en ejercicios anteriores y/o adquiridos durante el ejercicio con el remanente comprometido y programas específicos para apoyar la Infraestructura del Instituto.

CONCEPTO	VALOR DE ADQUISICION	ADQUISICION ES DEL PERIODO	TOTAL
EDIFICIO NO HABITACIONALES Y LOCALES	10,414,038.46	0.00	10,414,038.46
OTROS BIENES INMUEBLES	56,667.00	0.00	56,667.00
OBRAS EN PROCESO EN BIENES PROPIOS	24,549,982.70	0.00	24,549,982.70
TOTAL ACTIVO NO CIRCULANTE	\$ 35,020,688.16	0.00	\$ 35,020,688.16

CONCEPTO	VALOR DE ADQUISICION	ADQUISICIONES DEL PERIODO	TOTAL
EQUIPO DE ADMINISTRACION	7,660,221.27	228,802.25	7,889,023.52



Carretera Champotón-Isla Aguada km. 2,
Colonia El Arenal, Champotón, Campeche. C.P.
24400 Tel. 9828232656
E-mail: direccion@champoton.tecnm.mx





MOBILIARIO Y EQUIPO EDUCACIONAL Y RECREATIVO	1,987,843.97		1,987,843.97
EQUIPO INSTRUMENTAL MEDICO Y DE LABORATORIO	994,314.63		994,314.63
VEHICULO Y EQUIPO DE TRANSPORTE	973,943.00		973,943.00
MAQUINARIA, OTROS EQUIPOS Y HERRAMIENTAS	4,107,292.02	10,092.00	4,117,384.02
TOTAL ACTIVO NO CIRCULANTE	15,723,614.89	238,894.25	15,962,509.14

9.- Bienes Intangibles

SOFTWARE	\$ 372,934.20
----------	---------------

Este Activo intangibles se suma a los Bienes Muebles, inmuebles e intangibles

10.-Estimaciones y deterioros

Depreciación, deterioro y amortización de bienes	\$ - 8,738,304.88
--	-------------------

Esta Depreciación resta el importe de los Bienes Muebles, Inmuebles e intangibles

Depreciación Acumulada	Importe	total
Mobiliario y equipo de Administración		4,191,268.61
Depreciación acumulada 2007	82,357.41	
Depreciación acumulada 2008	245,169.84	
Depreciación acumulada 2009	34,738.46	
Depreciación acumulada 2010	19,610.84	
Depreciación acumulada 2011	57,895.63	
Depreciación acumulada 2012	880,678.36	
Depreciación acumulada 2013	256,833.09	
Depreciación acumulada 2014	396,534.02	
Depreciación acumulada 2015	212,343.50	
Depreciación acumulada 2016	951,714.99	
Depreciación acumulada 2018	408,363.83	
Depreciación acumulada 2020	645,028.64	
Mobiliario y Equipo Educativo y Recreativo		1,295,069.24
Depreciación acumulada 2011	5,264.33	
Depreciación acumulada 2012	338,945.28	
Depreciación acumulada 2013	112,819.99	
Depreciación acumulada 2014	24,327.07	
Depreciación acumulada 2015	15,521.39	
Depreciación acumulada 2016	309,153.36	
Depreciación acumulada 2018	223,491.62	
Depreciación acumulada 2020	265,546.20	
Equipo e Instrumental Médico y de Laboratorio		910,758.49
Depreciación acumulada 2012	491,797.42	



Depreciación acumulada 2013	71,414.79	
Depreciación acumulada 2014	39,577.11	
Depreciación acumulada 2016	183,034.62	
Depreciación acumulada 2018	106,769.05	
Depreciación acumulada 2020	18,165.50	
Vehículos y Equipo de Transporte		825,893.40
Depreciación acumulada 2011	335,832.00	
Depreciación acumulada 2012	257,584.00	
Depreciación acumulada 2013	17,492.80	
Depreciación acumulada 2016	146,455.00	
Depreciación acumulada 2018	36,189.00	
Depreciación acumulada 2020	32,340.60	
Maquinaria, Otros Equipo y Herramientas		1,515,315.14
Depreciación acumulada 2007	3,075.00	
Depreciación acumulada 2008	36,258.85	
Depreciación acumulada 2009	162,310.39	
Depreciación acumulada 2010	18,497.65	
Depreciación acumulada 2011	20,335.65	
Depreciación acumulada 2012	4,118.00	
Depreciación acumulada 2013	97,103.00	
Depreciación acumulada 2014	64,418.15	
Depreciación acumulada 2015	55,111.77	
Depreciación acumulada 2016	336,797.79	
Depreciación acumulada 2018	322,120.83	
Depreciación acumulada 2020	395,167.91	
Depreciación Acumulada de Bienes Muebles		8,738,304.88

11.- Otros activos

No tenemos otros activos.

PASIVO

PASIVO CIRCULANTE

12.- cuentas y documentos por pagar

Nombre de la cuenta	IMPORTE
a) Servicio Personales por pagar a corto plazo	\$ 264,674.95
b) Proveedores por pagar a corto plazo	658,854.20
c) Retenciones y Contribuciones por pagar a corto plazo	1,087,206.38
Total	\$ 2,010,735.53



A) Servicios Personales por pagar a Corto Plazo.

IMSS	354,667.84
INFONAVIT	-89,992.89
Total	\$ 264,674.95

Deudas con vencimiento menor a 90 días

B) Relación analítica de proveedores a pagar al 10 de octubre del 2021

Vencimiento a 31 días	\$ 658,854.20
Vencimiento a 365 días	0.00
Vencimiento más de 365	0.00
Suma proveedores	658,854.20

VENCIMIENTO DE 60 DIAS	PROVEEDOR	IMPORTE
31/10/2021	CESAR ROMAN CHAB MONTENEGRO	658,854.20
TOTAL		\$ 658,854.20

Retenciones y Contribuciones a Pagar a Corto Plazo

	IMPUESTO	IMPORTE
31/10/2021	ISR Retenido por Sueldos y Salarios	\$1,070,364.38
31/10/2021	ISR Retenido por Honorarios	15,312.44
31/10/2021	Sueldos por Pagar	1,529.56
TOTAL		\$1,087,206.38

Retenciones y Contribuciones por pagar, este rubro son importes pendientes de pago a efectuar el entero de impuestos por terceros como sueldos, honorarios, asimilados a salarios, arrendamientos entre otros, programando en un plazo de 30 días



FONDOS Y BIENES DE TERCEROS EN GARANTÍA Y/O ADMINISTRACIÓN A CORTO PLAZO

13.- Fondos de bienes de terceros en Administración.

CONCEPTO	IMPORTE
Convenio	228.00
Total	\$ 228.00

Este rubro representa Convenios y programas Federales, Fondos de Bienes de Terceros en Administración.

14.- Otros Pasivos

Fondo y Contingentes a Corto Plazo	\$ 0.00
------------------------------------	---------

II) NOTAS AL ESTADO DE ACTIVIDADES

INGRESOS DE GESTIÓN

Somos una Institución Educativa Descentralizada, la cual no aplica los rubros de impuestos, cuotas y aportaciones de seguridad social, contribuciones de mejoras, derechos, productos, y aprovechamientos.

1.-Subsidios y Subvenciones, Transferencias Internas y Asignaciones



Carretera Champotón-isla Aguada Km. 2,
Colonia El Arenal, Champotón, Campeche, C.P.
24400 Tel. 9828282656
E-mail: direccion@champoton.tecnm.mx





A) Este rubro representa los subsidios y apoyo extraordinario de parte del Gobierno Federal, así como las Transferencias Internas y Complemento de Transferencias, por parte del Gobierno Estatal, de conformidad con el Presupuesto de Ingresos aprobado y modificado. Asimismo, de Convenios o Programas de Aportación Federal.

A.1 Federal	\$ 16,425,550.00
A.2 Estatal	21,635,057.29
Total	\$ 38,060,607.29

2.- Ventas de Bienes y Servicios

B).-Ingresos Propios. Este rubro representa los ingresos cobrados en efectivo por la cantidad de \$ 1,538,644.28 (SON: UN MILLON QUINIENTOS TREINTA Y OCHO MIL SEISCIENTOS CUARENTA Y CUATRO PESOS 28/100 M.N.), por concepto de inscripción de alumnos, ficha de admisión, constancias y exámenes entre otros.

Otros Servicios	\$164,282.44
Derechos de examen de admisión	50,500.00
Inscripción semestral	267,540.00
Curso propedéutico	38,250.00
Recargo extemporáneo por inscripción	0.00
Reposición de boleta de calificación	0.00
Expedición de credencial	300.00



Constancia de estudios	14,000.00
Constancia de estudios con calificación	12,180.00
Certificado de estudios	26,200.00
Trámite para expedición de Titulación y cedula profesional	74,000.00
Examen Global	0.00
Examen de egreso (EGEL)	208,000.00
Curso de verano	78,691.84
Examen para titulación profesional	116,900.00
Cortejo y devolución de documentos	41,200.00
Examen 2da. Oportunidad	50,250.00
Inscripción semestral diurna	380,850.00
Examen de lengua extranjera	15,500.00
Total	\$ 1,538,644.28

3.- Otros ingresos y beneficios

Intereses ganados	\$ 76.98
-------------------	----------

Este rubro se integra por Intereses Financieros

GASTOS Y OTRAS PÉRDIDAS



Carretera Champotón-Isia Aguada km. 2,
Colonia El Arenal, Champotón, Campeche. C.P.
24400 Tel. 9828282656
E-mail: direccion@champoton.tecnm.mx





1. Gasto de funcionamiento, transferencias, subsidios y otras ayudas, participaciones, otros gastos y perdidas extraordinarias no aplica por no existir ningún gasto que represente en lo individual el 10% o más del total de los gastos.

III) NOTA AL ESTADO DE VARIACION EN LA HACIENDA PÚBLICA

1.- Patrimonio contribuido.

Modificaciones al patrimonio contribuido

Saldo neto del patrimonio contribuido al 31 de diciembre 2020 \$ 28,757,854.89

2.- Patrimonio Generado.

Modificaciones al patrimonio generado

Saldo al 31 de diciembre de 2020 \$ 14,812,449.27

Menos perdida del ejercicio.2020 1,191,538.39

Saldo neto al 31 de dic. del 2020 13.620,910.88

menos resultado del 01 de enero al 10 de octubre 2021 -748,695.82

Saldo neto en la Hacienda Pública patrimonio 2021 \$ 41,630,069.95
=====

IV) NOTAS AL ESTADO DE FLUJO DE EFECTIVO EFECTIVO Y EQUIVALENTES

1.- Efectivo y Equivalentes.

ANALISIS DE LOS SALDOS INICIAL Y FINAL QUE APARECEN EN LA ULTIMA PARTE DEL ESTADO DE FLUJO DE EFECTIVO EN LA CUENTA DE EFECTIVO Y EQUIVALENTES ES COMO SIGUE

	2021	2020
Efectivo en Bancos-Tesorería	\$ 1,177,671.16	673,802.70



Carretera Champotón-Isla Aguada km. 2,
Colonia El Arenal, Champotón, Campeche. C.P.
24400 Tel. 9828282656
E-mail: direccion@champoton.tecnim.mx





Efectivo en Banco Dependencia		
Inversiones Temporales		
Fondos con afectación específica		
Depósitos de Fondos de terceros y otros		
Total de Efectivo y Equivalentes	\$ 714,615.37	673,802.70

2. Adquisición de Bienes Muebles e Inmuebles.

Analítico de Adquisición de Bienes Muebles e Inmuebles en el ejercicio del 2021.

Las adquisiciones de los bienes muebles detallados durante el ejercicio 2021, se adquirieron con ingresos propios.

BIENES MUEBLES E INMUEBLES	ACUMULADO	ADQUISICION EN EL 2021
BIENES INMUEBLES	10,470,705.46	0.00
CONSTRUCCIONES EN PROCESO DE BIENES	24,549,982.70	0.00
MOBILIARIO Y EQUIPO DE ADMINISTRACION	7,660,221.27	228,802.25
MOBILIARIO Y EQUIPO DE EDUCACION Y RECREATIVO	1,987,843.97	0.00
EQUIPO E INSTRUMENTAL MEDICO Y DE LABORATORIO	994,314.63	0.00
VEHICULO Y EQUIPO DE TRANSPORTE	973,943.00	0.00
MAQUINARIA, OTROS EQUIPOS Y HERRAMIENTAS	4,107,292.02	10,092.00
SOFTWARE	372,934.20	0.00
TOTAL	\$ 51,117,237.25,	\$ 238,894.25

3.- La conciliación entre los flujos de efectivo netos de las Actividades de Operación y las cuentas de ahorro/desahorro.

	2021	2020
AHORRO/DESAHORRO ANTES DE RUBROS EXTRAORDINARIOS	-748,695.82	-1,191,538.39



MOVIMIENTOS DE PARTIDAS(O RUBROS) QUE NO AFECTAN AL EFECTIVO	0.00	0.00
DEPRECIACIÓN	8,738,304.88	8,738,304.88
AMORTIZACIÓN	0.00	0.00
INCREMENTOS EN LAS PROVISIONES	0.00	0.00
INCREMENTO EN INVERSIONES PRODUCIDO POR REVALUACIÓN	0.00	0.00
GANANCIA/PERDIDA EN VENTA DE PROPIEDAD, PLANTA Y EQUIPO	0.00	0.00
DISMINUCION DE CUENTAS POR PAGAR	0.00	0.00
AUMENTO DE CUENTAS POR PAGAR	0.00	0.00
PARTIDAS EXTRAORDINARIAS	0.00	0.00

V) CONCILIACIÓN ENTRE LOS INGRESOS PRESUPUESTARIOS Y CONTABLES Y LOS EGRESOS PRESUPUESTARIOS Y LOS GASTOS CORRESPONDIENTE DEL 01 DE ENERO AL 10 DE OCTUBRE DEL 2021

Todos los ingresos son presupuestales y no tenemos ingresos contables al igual que los egresos todos los gastos se presupuesta



Instituto Tecnológico Superior de Champotón Conciliación entre los Ingresos Presupuestarios y Contables Correspondiente del 1 de Enero al 10 de octubre de 2021 (Cifras en pesos)		
1. Ingresos Presupuestarios		39,599,328.55
2. Más ingresos contables no presupuestarios		0
2.1 Ingresos Financieros	0	
2.2 Incremento por Variación de Inventarios		
2.3 Disminución del exceso de estimaciones por pérdida o deterioro u obsolescencia	0	
2.4 Disminución del exceso de provisiones	0	
2.5 Otros ingresos y beneficios varios	0	
2.6 Otros ingresos contables no presupuestarios	0	
		0
<		
3.1 Aprovechamientos Patrimoniales	0	
3.2 Ingresos derivados de financiamientos	0	
3.3 Otros Ingresos presupuestarios no contables	0	
4. Ingresos Contables (4 = 1 + 2 - 3)		39,599,328.55



Instituto Tecnológico Superior de Champotón Conciliación entre los Egresos Presupuestarios y los Gastos Contables Correspondiente del 1 de Enero al 10 de octubre de 2021		
1. Total de egresos presupuestarios		40,586,918.63
2. Menos egresos presupuestarios no contables		238,894.25
2.1 Materias Primas y Materiales de Producción y Comercialización	0	
2.2 Materiales y Suministros	0	
2.3 Mobiliario y Equipo de Administración	228,802.25	
2.4 Mobiliario y Equipo Educativo y Recreativo	0	
2.5 Equipo e Instrumental Médico y de Laboratorio	0	
2.6 Vehículos y Equipo de Transporte	0	
2.7 Equipo de Defensa y Seguridad	0	
2.8 Maquinaria, Otros Equipos y Herramientas	10,092.00	
2.9 Activos Biológicos	0	
2.10 Bienes Inmuebles	0	
2.11 Activos Intangibles	0	
2.12 Obra Pública en Bienes de Dominio Público	0	
2.13 Obra Pública en Bienes Propios	0	
2.14 Acciones y Participaciones de Capital	0	
2.15 Compra de Títulos y Valores	0	
2.16 Concesión de Préstamos	0	
2.17 Inversiones en Fideicomisos, Mandatos y Otros Análogos		
2.18 Provisiones para Contingencias y Otras Erogaciones Especiales		
2.19 Amortización de la Deuda Pública		
2.20 Adeudos de Ejercicios Fiscales Anteriores (ADEFAS)		
2.21 Otros Egresos Presupuestales No Contables	0	
3. Más Gastos Contables No Presupuestarios		0
3.1 Estimaciones, Depreciaciones, Deterioros, Obsolescencia y Amortizaciones	0	
3.2 Provisiones	0	
3.3 Disminución de inventarios	0	
3.4 Aumento por insuficiencia de estimaciones por pérdida o deterioro u obsolescencia	0	
3.5 Aumento por insuficiencia de provisiones	0	
3.6 Otros Gastos	0	
3.7 Otros Gastos Contables No Presupuestales	0	
4. Total de Gasto Contable		40,348,024.38



NOTAS DE MEMORIA (CUENTAS DE ORDEN)

Por ser una Institución Educativa sin fines de lucro, no registramos los valores, emisión de obligaciones, avales y garantías, juicios, contratos para inversión y bienes concesionados o en comodato, no afectan ni modifican el balance o requieran ser recordatorios sobre los aspectos administrativos para consignar derecho y responsabilidades.

Las cuentas presupuestarias como:

Cuentas de Ingresos. - es el importe que señala nuestro programa operativo anual 2021 correspondiente al subsidio, ingresos propios, programas de apoyo a la infraestructura

Cuentas de Egresos. - es el importe de nuestro programa operativo anual, especificadas por las actividades que cada área presupuesta.

Contables	
Valores	0.00
Emisión de obligaciones	0.00
Avales y garantías	0.00
Juicios	0.00
Inversión mediante proyectos para prestación de servicios	0.00
Bienes concesionados o en comodato	0.00
Cuentas de Orden Presupuestarias	
Ley de Ingresos	
Ley de ingresos estimada	45,747,198.00
Ley de ingresos por ejecutar	14,052,749.00



Modificaciones a la ley de ingresos estimada	7,904,879.55
Ley de ingresos devengada	39,599,328.55
Ley de ingresos recaudada	39,599,328.55
Presupuesto de Egresos	
Presupuesto de egresos aprobado	45,747,198.00
Presupuesto de egresos por ejercer	12,965,664.80
Presupuesto de egresos modificado	7,805,385.43
Presupuesto de egresos comprometido	40,586,918.63
Presupuesto de egresos devengado	40,586,918.63
Presupuesto de egresos ejercido	40,586,918.63
Presupuesto de egresos pagado	40,586,918.63

NOTAS DE GESTIÓN ADMINISTRATIVA

1.- INTRODUCCIÓN

Los Estados Financieros de los entes públicos, proveen de información financiera a los principales usuarios de la misma, al congreso y a los ciudadanos.

El objetivo del presente documento es la revelación del contexto y de los aspectos económicos-financieros más relevantes que incluyeron en las decisiones del periodo, y que deberán ser considerados en la elaboración de los Estados Financieros para la mayor comprensión de los mismos y sus particularidades.

De esta manera, se informa y explica la respuesta del gobierno a las condiciones relacionadas con la información financiera de cada periodo de gestión, además de exponer aquellas políticas que podría afectar la toma de decisiones en periodos posteriores.



Carretera Champotón-Isla Aguada km. 2,
Colonia El Arenal, Champotón, Campeche. C.P.

24400 Tel. 9828282636

E-mail: direccion@champoton.tecnm.mx





EDUCACIÓN
SECRETARÍA DE EDUCACIÓN PÚBLICA



TECNOLÓGICO
NACIONAL DE MÉXICO



Instituto Tecnológico Superior de Champotón

MISIÓN.-Ofrecer Servicio de Educación Superior Tecnológica de calidad con cobertura nacional pertinente y equitativa que coadyuve a la formación de una sociedad justa y humana

VISIÓN.- Ser uno de los pilares fundamentales del desarrollo sostenido, sustentable y equitativo de la Nación.

VALORES.- 1.-El ser humano es el factor fundamental del quehacer Institucional, Constituyéndose en el valor central, para incidir en su calidad de vida

2.- espíritu de servicio. - Es la actitud proactiva que distingue a la persona por su profesionalismo en su desempeño, proporcionando lo mejor de si mismo.

2.- PANORAMA ECONÓMICO Y FINANCIERO

En el ejercicio 2021, el INSTITUTO TECNOLÓGICO SUPERIOR DE CHAMPOTÓN, percibió ingresos para sus operaciones, de acuerdo al presupuesto autorizado por el Gobierno Estatal y Federal, por lo mismo la contabilidad registró dichos subsidios y Transferencias, así como por ingresos propios de Bienes y Servicios por los servicios prestados a los educandos en efectivo, depositándose debidamente a las cuentas bancarias.

Los gastos se registran en base al presupuesto ejercido y comprometido de acuerdo a la suficiencia presupuestal.

Los Estados Financieros de la Institución no reconocen los efectos de la inflación en la información financiera, por la cual no re expresa sus activos monetarios y no monetarios, ya que no es una Institución lucrativa.

3.- AUTORIZACIÓN E HISTORIA

a).- El Instituto se crea como un organismo descentralizado de la Administración Pública del Estado de Campeche, dotado de la personalidad jurídica y patrimonio propio, según acuerdo de creación publicado el 27 de septiembre del 2006, en la cual ejercerá funciones de docencia, investigación y extensión educativa, quedando sectorizado a la Secretaría de Educación, Cultura y Deporte, con domicilio en Carretera Champotón-Isla Aguada km. 2 colonia El arenal en el Municipio de Champotón; gozará respecto a su patrimonio de un



Carretera Champotón-Isla Aguada km. 2,
Colonia El Arenal, Champotón, Campeche, C.P.
24400 Tel. 9828282656
E-mail: direccion@champoton.tecnm.mx





EDUCACIÓN
SECRETARÍA DE EDUCACIÓN PÚBLICA



TECNOLÓGICO
NACIONAL DE MÉXICO



Instituto Tecnológico Superior de Champotón

subsidio otorgado a través del Gobierno del Estado de Campeche, así como un subsidio Federal por parte de la Secretaría de Educación Pública.

El Instituto tiene como máxima autoridad la H. junta Directiva y como responsable de la Administración el Director General.

b).-Hasta el momento no tenemos cambios en la estructura del Instituto

4.- ORGANIZACIÓN Y OBJETO SOCIAL

a).- **Objeto social.**- Programa de Educación Tecnológica Superior

b).-**Principal actividad.**-Educar con calidad para formar profesionistas que cuenten con medios para tener acceso a un mayor bienestar y contribuyan al desarrollo nacional.

c).- **Ejercicio Fiscal.**- comprende del 01 de enero al 10 de octubre del 2021

d).-**Régimen jurídico.**-Persona moral con fines no lucrativo.

e).-**consideraciones fiscales del ente.**- Por ser una entidad no lucrativa el Instituto no está obligado al pago de las contribuciones federales a su cargo, por lo que únicamente se obliga de acuerdo a lo establecido en el Artículo 86 de la Ley del Impuesto sobre la Renta, a retener y efectuar el entero de los impuestos por pagos realizados a terceros como Sueldos, Honorarios y Arrendamientos, así como todas aquellas contribuciones que se deriven de ello.



Carretera Champotón-Isla Aguada km. 2,
Colonia El Arenal, Champotón, Campeche. C.P.
24400 Tel. 9828282656
E-mail: direccion@champoton.tecnm.mx





f).-Estructura Organizacional básica.-

MO 2899 MANUAL DE ORGANIZACIÓN.
INSTITUTO TECNOLÓGICO SUPERIOR DE CHAMPOTÓN.
Estructura Orgánica.

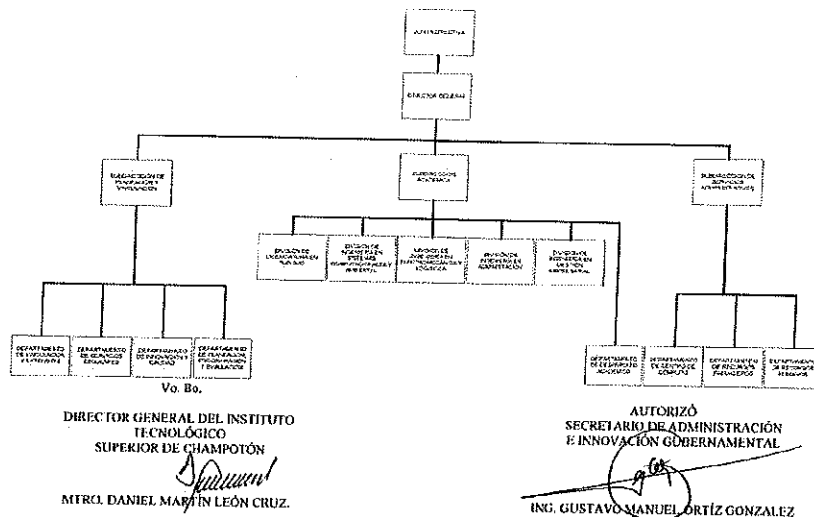

g).-No tenemos Fideicomisos, mandatos y análogos de los cuales es fideicomitente o fiduciario

5.- BASES DE PREPARACIÓN DE LOS ESTADOS FINANCIEROS

a).-Desde que se creó la Institución en 2006 hemos trabajado con el programa de INDETEC con el sistema (SACG) y se actualizaba cada vez que se requiera siguiendo las Normas establecidas por el CONAC, a partir del año 2016 adquirimos el programa SAAGC.NET., la cual seguimos con el mismo actualizándolo constantemente.

b).-La información financiera se generó aplicando las Normas de Información Financieras vigentes.

c).- Tomamos los 11 postulados básicos de contabilidad gubernamental, la cual sustenta de manera técnica el registro de las operaciones, la elaboración y presentación de estados financieros.

d).-Normatividad supletoria.- Ley de Contabilidad del Estado de Campeche.



Carretera Champotón-Isla Aguada km. 2,
Colonia El Arenal, Champotón, Campeche. C.P.
24400 Tel. 9828282656
E-mail: direccion@champoton.tecnm.mx





e).-Entidades que por primera vez estén implementando la base devengada.-No es nuestra Institución.

6.- POLÍTICAS DE CONTABILIDAD SIGNIFICATIVAS

- a).- No tenemos ningún método utilizado para la actualización del valor de los activos, pasivos y hacienda pública
- b).- Hasta el momento la Institución no a realizado operaciones en el extranjero.
- c).- No tenemos inversión de acciones.
- d).- No tenemos un sistema y método de valuación de inventarios, debido a que es una Institución educativa.
- e).- No tenemos beneficios a empleados.
- f).- No tenemos provisiones.
- g).- No tenemos reservas.
- h).-Hasta la fecha no hemos tenido cambios en nuestra política contable
- i).- Hasta la fecha no tenemos reclasificaciones entre movimientos de cuentas por efectos de cambios en los tipos de operación
- j).- Durante el ejercicio no aplicamos la depuración y cancelación de saldos

7.- POSICIÓN EN MONEDAS EXTRANJERAS Y PROTECCIÓN POR RIESGO CAMBIARIO

- a) No tenemos activo en moneda extranjera
- b) No tenemos pasivos en moneda extranjera.
- c) No tenemos posición en moneda extranjera.
- d) No tenemos tipo de cambio.
- e) No tenemos equivalente en moneda nacional.

8.- REPORTE ANALÍTICO DEL ACTIVO

Para la depreciación y bajas de los bienes, nos basamos en los parámetros de vida útil que establece el CONAC.



9.- FIDEICOMISOS, MANDATOS Y ANÁLOGOS

a) No tenemos fideicomisos, mandatos y análogos Por ramo o unidad Administrativa.

b) No tenemos fideicomisos, mandatos y análogos por disponibilidad.

10.- REPORTE DE LA RECAUDACIÓN

a) Análisis del Comportamiento de la Recaudación

INGRESOS	1ER. TRIMESTRE	2DO. TRIMESTRE	3ER. TRIMESTRE	10 OCTUBRE
FEDERAL	5,689,597.00	5,327,531.00	5,338,422.00	0.00
ESTATAL	5,428,097.00	8,005,713.00	5,563,122.00	532,085.00
APOYO EXTRAORDINARIO	0.00	0.00	0	0
CONVENIOS PROGRAMAS FEDERALES Y	0.00	100,000.00	2,076,040.29	0
INGRESOS PROPIOS	842,029.40	150,333.00	531,481.88	14,800.00
OTROS INGRESOS Y BENEFICIOS	30.19	20.65	15.20	10.94
TOTAL	\$11,959,753.59	13,583,597.65	13,509,081.37	546,895.94

b) No tenemos proyección de recaudación.

11.- INFORMACION SOBRE LA DEUDA Y EL REPORTE ANALITICO DE LA DEUDA

a) En este trimestre no tenemos deuda respecto a la recaudación.

b) No tenemos un valor gubernamental o instrumento financieros.

c) No tenemos una Información de manera agrupada interna y externa.



Carretera Champotón-Isla Aguada km. 2,
Colonia El Arenal, Champotón, Campeche. C.P.

24400 Tel. 9828282656

E-mail: direccion@champoton.tecnm.mx





12.-CALIFICACIONES OTORGADAS

Hasta la fecha de hoy la Institución no tiene calificaciones otorgadas.

13.- PROCESO DE MEJORA.

a).-Principales Políticas de control interno: El Instituto aplica las normas del sistema de Gestión de calidad e igualmente las disposiciones emitidas por la Secretaria de la Contraloría del Gobierno del Estado de Campeche y la Secretaria de Administración de Innovación Gubernamental.

b).-medidas de desempeño financiero: metas y alcance: Se aplican auditorías internas por un despacho externo de manera anual.

14.- INFORMACIÓN POR SEGMENTOS.

No se genera Información por Segmentos

15.- EVENTOS POSTERIORES AL CIERRE

Al 17 de octubre del 2021 se cubren el importe por pagar retenido durante agosto del 2021 de sueldos, asimilados a salarios, honorarios y arrendamientos.

Al 17 de octubre del 2021 se cubre el importe retenido a los trabajadores por el IMSS e INFONAVIT y la parte que le corresponde a la Institución, durante el mes de agosto



EDUCACIÓN
SECRETARÍA DE EDUCACIÓN PÚBLICA



TECNOLÓGICO
NACIONAL DE MÉXICO



Instituto Tecnológico Superior de Champotón

16.- PARTES RELACIONADAS

En nuestro caso no existen partes relacionadas que puedan ejercer influencia significativa sobre la toma de decisiones financiera y operativa.

17.- RESPONSABILIDAD SOBRE LA PRESENTACIÓN RAZONABLE DE LA INFORMACIÓN CONTABLE

"Bajo protesta de decir verdad declaramos que los Estados Financieros y sus Notas, son razonablemente correctos y son responsabilidad de la Administración del Instituto Tecnológico Superior de Champotón.

Reviso

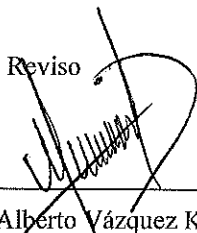

LAC. Gaspar Alberto Vázquez Kuc.
Subdirector de Administración y
Finanzas

Autorizó

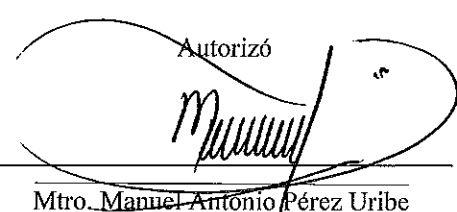

Mtro. Manuel Antonio Pérez Uribe
Director General del Instituto
Tecnológico Superior de Champotón



Carretera Champotón-Isla Aguada km. 2,
Colonia El Arenal, Champotón, Campeche. C.P.
24400 Tel. 9828282656
E-mail: direccion@champoton.tecnm.mx

